

Minami Alps City

広報
南アルプス
6

2021 / Jun. No. 219



特集 ライフラインを未来へつなぐまちづくり
安心・安全な水道水

ご存知ですか 成年後見制度

ふるさとの誇りシリーズ ○博レポート

馥郁たる香～不動寺のボダイジュ～

ライフラインを未来へつなぐまちづくり 安心・安全な水道水をお届けするため

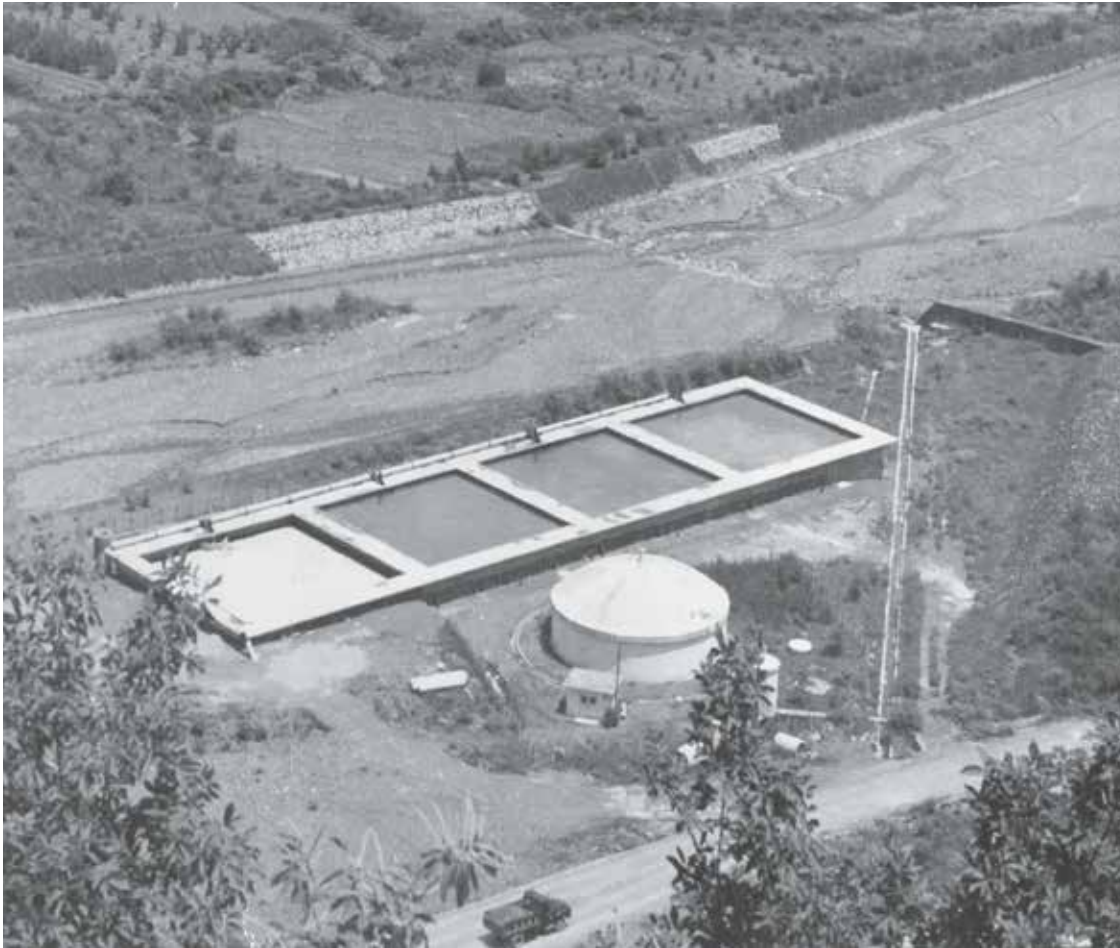

建設当時の駒場浄水場（昭和40年頃）

毎日の生活に欠かすことができない水。蛇口を開けばいつでも美味しい水道水が供給されます。この水がどこから届けられているのかご存知ですか。

南アルプス周辺の山々に降った雨が河川へと流れ、また地下水となり、これらを水源として浄水処理したものが家庭に届けられています。

市内で一日に使用される水道水は約29,373トンにも上り、一人当たり約416リットルの水道水を使用している計算になります。企業局では、安心安全な水を届けるため、安全管理に努めています。

感染症予防にも 高い効果

水道水による手洗い、うがいは感染症の予防に高い効果があります。感染症予防の基本は、ていねいな手洗いと、うがいです。家に

帰った時や食事の前など、小まめに行うことが大切です。

インフルエンザウイルスや一般細菌は塩素に弱いことから、水道水は国が定める水質基準で1リットルあたり0・1ミリグラム以上の塩素濃度となっています。この国が定める厳しい水質基準を満たしている南アルプス市の水道水を使って手洗いや、うがいをすることは、感染症予防に高い効果を発揮します。

毎日、水質検査を 行っています

水道水は安全でなければなりません。そのため、市内31カ所で塩素濃度、にごり、におい、味などについて毎日水質検査を行っています。

また、河川から取水している浄水場では、魚を飼育し観察することで、有害な物質が混入していないか調べています。



魚による水質チェック

このほかにも、水を作る浄水場から市民の皆さまの家の蛇口まで、さまざまな場所で国によって定められている水質検査を行い、水道水の管理に万全を期しています。

24時間施設の運転と監視

安全な水道水を供給するために、浄水場などの水道施設は、24時間365日休みなく運転しており、その施設を中央監視システムにより、監視をしています。ポンプの停止やタンク内の水量の減少、塩素濃度低下などの異常が発生すると直ちに点検・対応する体制をとっています。

近年では、日本各地で大規模災

害が起こり、その影響で被災地では長期に渡り断水が生じています。市では頻発している地震、台風集中豪雨等の災害時にも水道の機能を維持するため、施設の点検、老朽化対策および耐震化を進めています。

駒場浄水場改修工事

市内には水道水を作る浄水場が23カ所あります。その中でも最大の面積（14,179㎡）を誇り、市内で最初に建設された水道施設が駒場浄水場です。この浄水場の



現在の駒場浄水場

広さはサッカー場の約2倍の面積となります。

取水能力・浄水能力は県内で3番目の能力となり、給水規模は1日当たり約17,200トンの給水が可能です。これは一般的な小学校の25mプール約37個分に相当し、市民の約37%（約26,600人）に水を送っています。

1960年の稼働から、60年以上の年月が経過し、これまでも改修工事や増築工事を行ってきました。浄水場で消毒された水を一時的に貯留する浄水池および配水池

は場内施設の中で最も古く、今年度より3カ年をかけて、更新工事に着手します。

今年度は、耐震性に適合したステンレス製の配水池（600㎡）の築造と、それに付随する場内配管等の施設を構築し、昨年度完成した飯野新田配水池と接続できるように場内を整備します。

駒場浄水場には浄水池（2,080㎡）と配水池（353㎡）がありますが、さらに必要量を確保するために、場外配水池として飯野新田配水池（2,500㎡）が令和2年12月に完成し令和4年度からの供用開始を予定しています。

水道事業のこれから

市民の皆さまに安心安全な水道水をより安定的に作り・送り・供給するのが企業局の役割のひとつです。そのために必要な浄水場・水道管などの水道施設を計画的に整備し、これからも大切なライフラインである水道水を未来につなぐため、健全な事業運営を進めてまいります。

お問合せ／企業局 総務課

☎ 282-2082

新型コロナワクチン

65歳以上の方の個別接種について

市内の個別接種が可能な医療機関は一覧表をご確認ください。

かかりつけの医療機関が一覧表にある場合は、**受診の際に接種予約**をお願いします。

かかりつけ医療機関が一覧表にない場合は、**コールセンター**へお問い合わせください。

医療機関一覧
青沼整形外科
アルプス腎クリニック
あんどう皮フ科クリニック
いやま整形外科クリニック
小池医院
巨摩共立病院
笹本クリニック
白根なかざわクリニック
高原病院
津久井胃腸科医院
ハートクリニックゆたか
宮川病院

※上記以外はコールセンターへ



●各医療機関への電話予約は、診療業務に影響が出ますのでご遠慮ください。

●すでに集団接種の予約や仮予約をされた方が、個別接種に切り替える場合は、個別接種の予約を行った後、必ず集団接種予約のキャンセルを行ってください。

■予約相談コールセンター

☎0120-772-567

※おかけ間違いにご注意ください。

【受付時間】8:30～17:15

月～金（土・日・祝を除く）



お問合せ／健康増進課 ☎284-6000

新型コロナワクチンに便乗した詐欺に関する注意喚起！

市役所等の行政機関をかたった「なりすまし」に注意しましょう。

- ・金銭を支払えば、優先的にワクチンが受けられる。
- ・ワクチン接種券を送るので家族の情報を教えてほしい。



市役所等が、ワクチン接種のために金銭や個人情報を電話やメールで求めることはありません。

困ったときは、ひとりで悩まずに相談しましょう。

- 南アルプス市消費生活センター（平日の 9:00～12:00、13:00～16:00）

相談専用ダイヤル ☎055-282-7323





- 国民生活センター 新型コロナワクチン詐欺

消費者ホットライン ☎0120-797-188

6月は土砂災害防止月間!

警戒
レベル
4

避難情報の名称が改正されました。 避難指示までに必ず避難

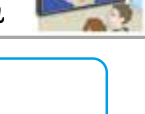
警戒レベル	新たな避難情報		これまでの避難情報
5	災害発生 または切迫 	きんきゅうあんぜんかくほ 緊急安全確保	災害発生情報 (発生を確認したときに発令)
4	災害の おそれ高い 	ひなんしじ 避難指示	・避難指示 (緊急) ・避難勧告
3	災害の おそれあり 	こうれいしゃとうひなん 高齢者等避難	避難準備・ 高齢者等避難開始
2	気象状況悪化 	大雨・洪水・高潮注意報	大雨・洪水・高潮注意報
1	今後気象状況 悪化のおそれ 	早期注意情報	早期注意情報

警戒レベル5は、
すでに安全な避難ができず
命が危険な状況です。
自らの命を守る行動を!

避難勧告は廃止になりました。
警戒レベル4 避難指示で
危険な場所から全員避難

避難に時間のかかる方は、
警戒レベル3 高齢者等避難で避難
また、危険な場所にいる人は避難

このように発信します

●メールで...

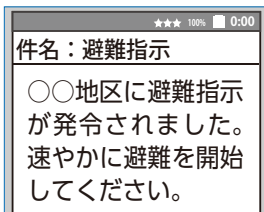

●テレビで...



●ラジオで...



〇〇地区に避難指示が発令されました。速やかに避難してください。

他にも、市ホームページや防災行政無線などでも情報を入手できます。

避難＝避難所へ向かうこと。それだけではありません。

避難しなければならなくなったとき、あなたならどうしますか？

真っ先に思い浮かぶのは避難所へ向かうことかもしれません。

しかし、次のような状況だったらどうでしょうか。

- 道路が冠水していて、避難所までいけない
- 激しい雨と強風で、外に出るのは危険

避難とは、「何らかの手段で安全を確保すること」です。無理に避難所に向かうと
かえって危険ですので、自宅の2階や、近くの頑丈な建物へ避難するなど、状況に
応じて自らの身を守りましょう。

今夜はみんな2階で寝よう!



東京2020オリンピック聖火リレー実施に伴う

交通規制のお知らせ

甲斐市・南アルプス市 6月26日(土)

交通規制予定時間 ▶ 14:00頃～16:25頃

皆さまのご協力をお願いします。

当日は走行ルートおよび周辺道路の混雑が予想されます。
ご迷惑をおかけしますが、皆さまのご理解とご協力をお願いします。

- 広範囲に交通規制が行われますので、迂回にご協力をお願いします。
- ルートおよびルート直近の道路は、長時間にわたり車両の通行が禁止されますので、迂回路線につきましては、現場の警察官・係員の指示に従ってください。
- 路線バス等に一部、運休・迂回運行、遅れが生じる場合がありますので、あらかじめご了承ください。
- 規制時間内は、沿道の駐車場・駐輪場からの出入庫規制にご協力をお願いします。
- 車両を利用される場合は、通行可能路線をご利用ください。
- 自転車、歩行者のルート横断も規制されます。現場の警察官・係員の指示に従ってください。
- 航空法に基づき、許可等を得ずにルートおよび周辺で無人航空機(ドローン)を飛行させることはできません。

※走行ルート上は、居住者であっても車両等での通行、横断はできません。
 ※交通規制区域は交通状況により、変更される場合があります。
 ※規制時間は目安であり、当日のリレー状況により変更される場合があります。

東京2020オリンピック聖火ランナーを応援される皆さまへ
観覧上の注意事項

- 沿道における聖火ランナーの走行の様子はインターネットのライブ中継で視聴していただくことが可能ですので、沿道の密集を避けるために、なるべくライブ中継でご覧いただきますようお願いいたします。
- 沿道で観覧される場合は、お住まいに近い場所で観覧ください。
- 体調が悪い場合や感染が疑われる場合は、観覧をお控えください。
- 沿道では、マスク着用のご協力をお願いします。
- 大声を出すことはお控えいただき、拍手による応援をお願いします。
- 人が密集している場所での観覧はご遠慮ください。
- 聖火リレー観覧後2週間以内に、新型コロナウイルス感染症に感染した場合、生涯学習課に速やかにご報告ください。
- 必ず歩道上や指定された場所から観覧くださいますようお願いいたします。(車道には出られません。)
- 聖火ランナーや隊列を追って移動することは非常に危険ですので、絶対に行わないでください。
 また、ソーシャルディスタンスを保ち、前後の人を押さないようにしてください。
- 危険物の持ち込みは禁止です。また、紙テープ等の物の投げ入れは大変危険ですので、絶対におやめください。

お問合せ先

東京オリンピック・パラリンピック山梨県実行委員会
 南アルプス市教育委員会 生涯学習課社会体育担当 ☎055-282-7778

交通規制区間・時間

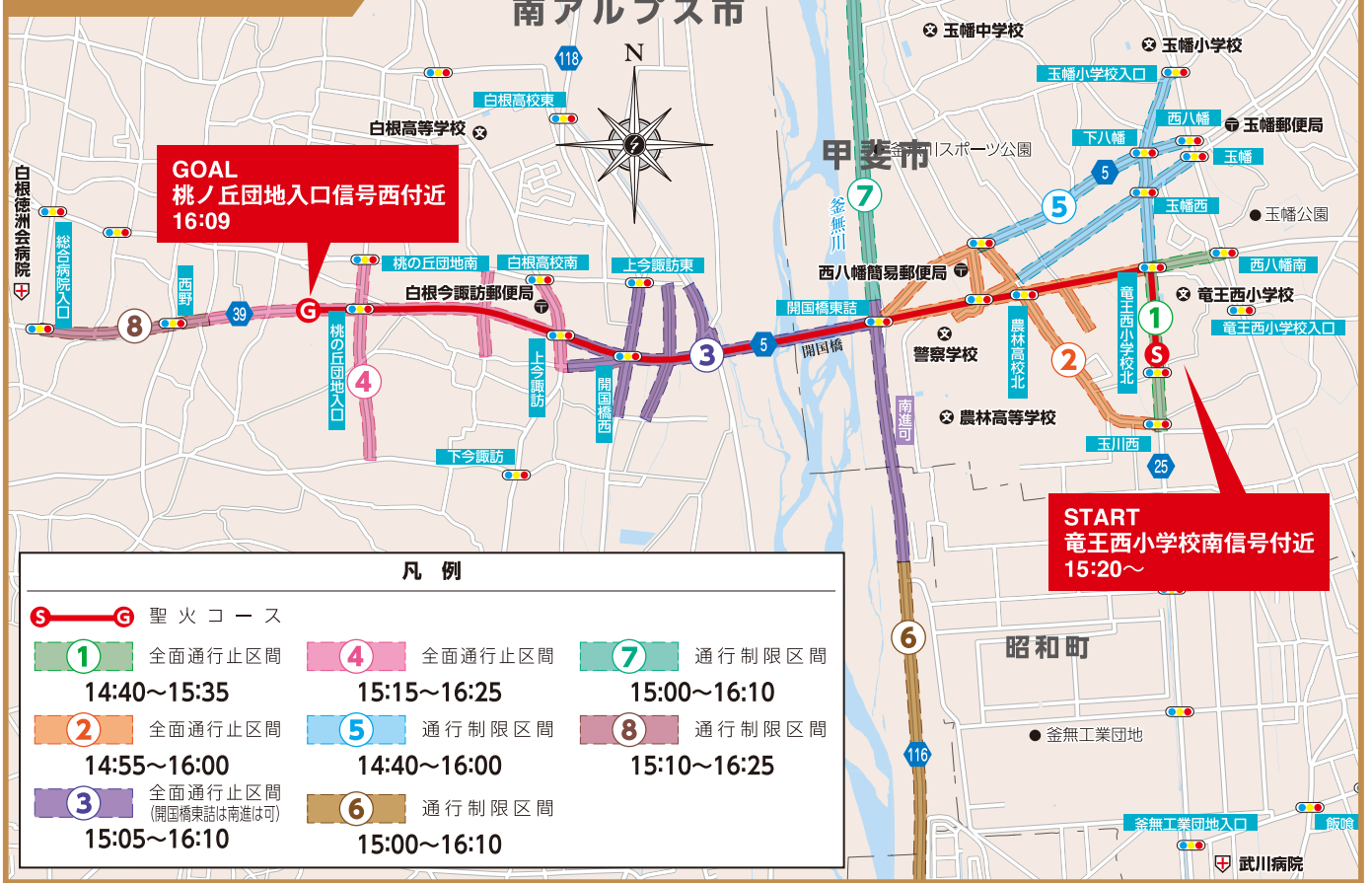

迂回ルート



ご存知ですか 成年後見制度

成年後見制度とは

「自分が認知症になってしまったら」「障がいのある子どもが将来ひとりになってしまったら」など、自分や大切な家族の将来や生活を不安に思うことはありませんか。

成年後見制度は、認知症や知的障がいなどにより判断能力が不十分な方が不利益を被ってしまったり、人としての尊厳が損なわれたりしないように、成年後見人等を選ぶことで、その方を支援する制度です。成年後見人等は、本人の心身の状態や考えを尊重し、不動産や預貯金等の財産管理や医療・介護・福祉等のサービスの利用契約などの身上保護を行います。

本制度は、利用目的に応じて、次の「任意後見」「法定後見」の2種類に分かれます。「法定後見」は本人の判断能力に応じて、「補助」「保佐」「後見」の3つの制度が用意されています。

成年後見制度

法定後見制度

すでに判断能力が不十分な場合

後見



判断能力が
全くない

後見人に
代理権と取消権が
与えられる

保佐



判断能力が
著しく不十分

保佐人に
特定の事項以外の
同意権と取消権が
与えられる

補助



判断能力が
不十分

補助人に一部の
同意権と取消権が
与えられる

任意後見制度

将来、判断能力が
不十分になったときに
備える場合



判断能力があるうちに、
任意後見人を選んでおく

任意後見

自分のことを自分で決められるうちに、将来、判断能力が不十分な状態になった場合に備えて支援してもらう内容を事前に決めておきます。自ら選んだ任意後見人に、自分の生活、財産管理に関する事務について代理権を与える契約(任意後見契約)を公正証書によって結んでおくものです。

法定後見

例えば、認知症などの病気によって自分の財産管理ができなくなった時などいざ困った時に利用する制度です。

親族等の申立権者が家庭裁判所に申し立てることで支援が開始されます。



南アルプス市の利用状況

本市の成年後見制度の利用者数は、平成30年は149人、令和元年は162人、令和2年は155人となっています。

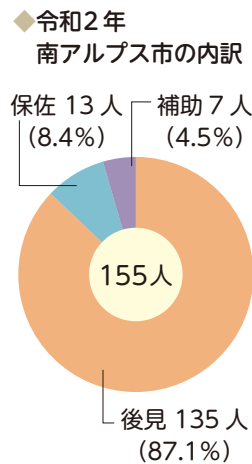

成年後見人に 選ばれる人について

後見人等は、家庭裁判所が選任します。本人の現在の生活状況や事情を考慮し、配偶者や子などの親族の他、弁護士、司法書士、社会福祉士等の専門職など、本人の権利を擁護するのにふさわしい人を選任します。

現在、市内の利用者の後見人等は親族、弁護士、司法書士が多く選任されています。

本市では、市民後見人の養成を行っており、まだ数は少ないですが、市民後見人が誕生し、活動が開始されています。

こんな不安がある人は 成年後見制度 を考えてみましょう。

ひとり暮らしのため
将来のことが不安



自分の死後の子どもの
財産管理が心配



最近物忘れが増えてきて
難しい契約が不安



相談機関をご活用ください。

市では、令和3年4月に「権利擁護センター」を設置し、権利擁護に関する相談を受け付けています。また、皆さんが「成年後見制度」を利用しやすくなるようサポートをしています。まずはお気軽にご相談ください。

成年後見制度に関する
相談・問い合わせ先

○おおむね65歳以上の人
市地域包括支援センター（介護福祉課内） ☎055(282)7339

○障がいのある人
障がい福祉課 ☎055(282)6197

成年後見等の申立て先

甲府家庭裁判所 ☎055(213)2520

Topics ③ 夜叉神峠登山道入口で

春山遭難事故防止指導の実施

4月29日(木)



南アルプス署や南アルプス市山岳救助協力隊、山岳遭難防止「大久保基金の会」の会員ら15人が参加し、夜叉神峠登山道入口で山岳指導が実施されました。

春山シーズンは、寒暖の差が激しく天候が急変しやすいため、毎年、多くの遭難事故が発生していることから、春の大型連休に合わせて開催されました。参加者は、登山計画書の提出や装備品の点検をうながす、チラシ入りのポケットティッシュを用意して登山指導を行いました。

Topics ④ 第3回 南アルプス

アヤメの里レディースラン

5月9日(日)



櫛形総合公園と滝沢川公園周辺を会場に、市内外からおよそ100人が参加して、アヤメの里レディースランが開催されました。この大会は、アヤメの時期に合わせ、花を楽しみながら走ってほしいと、南アルプス市陸上競技会が主催したもので、今年は、接触を減らすために、給水所ではペットボトルが配られたり、走り終えたランナーにはマスクを配布する等、徹底した感染症対策がとられました。

大会当日は快晴で、アヤメとともに富士山も臨める美しい景色の中で、ランナー達はコースを楽しみながら走り抜けていきました。

Topics ① 新型コロナウイルス

ワクチンの集団接種が始まりました

4月20日(火)



65歳以上の高齢者を対象に新型コロナウイルスのワクチン集団接種が櫛形総合体育館で始まりました。

事前の予約に合わせて来場し、約100人がワクチン接種を受け、大きな混乱や副反応による体調不良を訴える人もなく、初日を終了しました。

市では、7月末までにワクチン接種を希望する、全ての65歳以上の高齢者が、2回目の接種を完了できるよう取り組んでいます。

Topics ② 集落の維持・活性化対策を推進

芦安地域おこし協力隊を委嘱

4月27日(火)



芦安地区の地域おこし協力隊として、中込みゆきさんが委嘱されました。

委嘱状の交付の後、中込さんは「私生活や仕事で観光業に携わった経験を活かし、芦安地区で暮らす人々の魅力を伝えられるような活動をしていきたい」と金丸市長へ抱負を述べていました。

中込さんは3年間、芦安窓口サービスセンターを拠点に、地域の資源を生かした特産品の開発や、有害鳥獣被害の少ない農作物の栽培、山岳観光から集落内への観光動線づくりなどに取り組みます。

お知らせ

「生活も ウイルス予防も 蛇口から」
(第63回水道週間スローガン)

令和3年6月1日～6月7日は水道週間です

私たちの生活に欠くことのできない水道水ですが、もし私たちの生活から水道がなくなったらどうなるのでしょうか？

蛇口をひねればいつでもきれいな水がすぐに出ることが当たり前になっていますが、水道の水をそのまま安全に飲める国は日本を含めて8カ国と世界の中ではごくわずかありません。

水は宝物です。この機会に、もう一度水道について考えてみましょう。

企業局では、水道週間を通して、暮らしのパートナーとしての水道について、さらに関心を高めていただきたいと思います。



出典：(公社)日本水道協会

☆「駒場浄水場・親子見学会」☆

企業局では、駒場浄水場で、水道水ができるまでの仕組みや実験などを体験し、水道への理解を深めていただくために、今年は夏休みに親子見学会を開催する予定です。

多くの方のご参加をお待ちしています。

※新型コロナウイルスの感染状況に応じて見学会を中止とする場合もあります。



- ◆開催日 7月25日(日曜日)
 - ◆時間 午前10時00分～ ◆場所 駒場浄水場(有野2525)
 - ◆内容 水道水ができるまでの施設見学
水にごりを取る実験(夏休みの自由研究)
水をきれいにする装置作成(夏休みの工作)
飲み比べて水道水を当ててみよう など
 - ◆対象 小学校3・4年生 ◆定員 5組10名程度(先着順)
 - ◆申込 6/1(火)から電話受付開始
- お問合せ/企業局 浄水管理課 ☎282-2088

～水道は暮らしに欠かせない
パートナー～

○災害に備えて水道水のくみ置きを

日頃より災害に備えて飲料水の備蓄をお願いします。備蓄目安は1人、1日、3リットルと言われています。保存期間は3日間を目安にくみ換えましょう。

○安全な水をお届けするために

みなさんは普段、どんな水を飲んでいますか。多くの方が市販の水や浄水器の水を思い浮かべるかもしれませんが、しかし、南アルプス市の水は、安全な水をお届けするために、検査を定期的に行っているため、水質も安定しています。水分補給の機会も多いこれからの季節、安全な南アルプス市の水道水をご利用ください。



募集

花壇ボランティアを募集しています



滝沢川公園のアヤメ花壇や道路沿いの公共花壇のお手入れをしてみませんか？

- ◆期間 年度末まで(翌年度以降も更新ができます)
 - ◆募集花壇 アヤメ花壇2箇所、公共花壇3箇所 ◆作業内容 草取り、施肥、散水、刈取り、植替え等
- ※花壇によって作業内容が変わる場合がありますので詳細はお問い合わせください。
- ◆手当 花壇の面積に応じて1㎡(小数点以下切り捨て)あたり1,000円(1年間あたり)

お問合せ/都市計画課 ☎282-6394

お知らせ

6月23日～29日「男女共同参画週間」



令和3年度キャッチフレーズ

「女だから、男だから、ではなく、私だから、の時代へ。」

(令和3年4月5日内閣府男女共同参画局 発表)

男女共同参画社会基本法の施行(平成11年6月23日)に合わせ、その目的や基本理念について理解を深めるため、男女共同参画週間が設けられています。

男性と女性が、職場で、学校で、地域で、家庭で、それぞれの個性と能力を発揮できる「男女共同参画社会」を実現するためには、一人ひとりの取り組みが必要不可欠です。

市では、男女共同参画

社会の推進を図るため、南アルプスハーモニープラン推進会議を設置し、さまざまな活動を行っています。昨年度は男女共同参画情報誌「男(ひと)と女(ひと)とのハーモニー Vol.22」を発行しました。私たちの男女のパートナーシップについて、この機会に考えてみましょう。

◆日時 6/23(水)～29(火)

◆情報誌 「男(ひと)と女(ひと)のハーモニー」

<https://www.city.minami-alps.yamanashi.jp/docs/1614.html>

お問合せ／市民活動支援課 ☎282-6493

お知らせ

低所得の子育て世帯に対する 子育て世帯生活支援特別給付金(ひとり親世帯分)

低所得のひとり親世帯(児童扶養手当受給者以外の世帯)への給付です。給付には申請が必要です。

◆給付額 児童1人当たり5万円

◆対象者 次の①・②のいずれかに該当する方

①公的年金等を受給していることにより、令和3年4月分の児童扶養手当の支給を受けていない方

※児童扶養手当に係る支給制限限度額を下回る方に限ります。

②令和3年4月分の児童扶養手当は受給していないが、

新型コロナウイルス感染症の影響を受けて家計が急変し、収入が児童扶養手当を受給している方と同じ水準となっている方

◆申請受付 南アルプス市役所子育て支援課の専用受付窓口へ直接提出してください。

◆申請期限 令和4年2月28日(月)

お問合せ／子育て支援課

子育て世帯生活支援特別給付金窓口

☎282-7293

お知らせ

「オオキンケイギク(特定外来生物)の 拡散防止にご協力ください！」

5月から7月にかけて、土手の周りや道ばたに鮮やかな黄色い花を咲かせるオオキンケイギク。

この植物は法律で「特定外来生物」に指定されており、採取や栽培等が禁止されています。

毒性はありませんが、繁殖力が強く、定着してしまうと在来の野草の生育場所を奪い、周囲の環境を一変させてしまう恐れがあります。

きれいだからと言って植えたり育てたりしないようご協力をお願いいたします。

◆駆除・処分方法

(種をつける前が効果的です)

①根から引き抜く。(同じ株から何年も成長する植物です)

②天日干しをする。(枯死させます)

③袋に入れて密閉し燃えるゴミとして処分。(焼却します)

※特定外来生物…「特定外来生物による生態系等に係る被害防止に関する法律」により、日本の自然や生態系、人の生命・身体、農林水産業に被害を及ぼしたり、及ぼすおそれのある外来生物の中から、特に規制・防除の対象として指定されているもの。

お問合せ／観光商工課 ☎282-7261



今年も、熱中症に気を付けて 過ごしましょう！

暑くなると、熱中症の危険が増します。
令和2年度は、全国で約6万5千人の人が熱中症により救急搬送され、112人が亡くなっています(総務省ホームページより)。
今年も、熱中症に気をつけて、安全に過ごしましょう。

●熱中症とは？

熱中症は、暑い環境に体が十分対応できず、熱が体内にこもることにより、急激に体温が上昇することでなります。対処が遅れると、死に至ることもあります。

【症状】めまい、吐き気、頭痛、失神など

【特徴】子どもから高齢者まで、年齢を問わず起こります。
また、屋外でも、部屋の中でも起こります。

●熱中症になりやすい環境

気温や湿度が高く、風が弱い時や、室内で締め切り、エアコンのない部屋でなりやすくなります。

- ・気温が高い
- ・湿度が高い
- ・風が弱い

- ・日差しが強い
- ・閉め切った屋内
- ・エアコンのない部屋

- ・急に暑くなった日
- ・熱波の襲来



●熱中症になりやすい人

次の方は、熱中症になりやすいとされていますので、熱中症予防行動を積極的に行ってください。

また、周りの方も注意、声かけをお願いします。

- ・高齢者や乳幼児
- ・肥満の方
- ・持病のある方
- ・体調の悪い方(寝不足、かぜ、下痢など)

●熱中症の予防方法

○熱中症予防行動を実践しましょう。

- ・のどが渇く前に、こまめに水分補給をしましょう(一日あたり1.2Lが目安)。
- ・涼しい服装にしましょう。
- ・屋外で人と十分な距離(2m以上)を確保できる場合は、適宜マスクを外しましょう。



○「熱中症警戒アラート」を活用しましょう。

- ・熱中症警戒アラートは、熱中症の危険性が極めて高い環境になると予想される日の前日夕方、または当日早朝に発表されます。
- ・熱中症警戒アラートが発表された場合、市のホームページや防災行政無線で呼びかけを行います。

熱中症警戒アラートが発表されたら

- ・外出はできるだけ控え、暑さを避けましょう。
- ・外での運動は、原則、中止/延期をしましょう。
- ・エアコンなどを使用して、部屋の温度を調整しましょう。
- ・熱中症のリスクが高い方に、エアコンの使用、こまめな水分補給について声かけをしましょう。

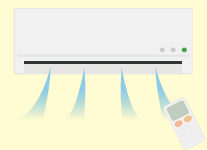

より詳しい情報は…環境省・気象庁ホームページをご覧ください。

環境省：<https://www.wbgt.env.go.jp/>

気象庁：<https://www.jma.go.jp/jma/kishou/known/kurashi/netsu.html>

お問合せ/健康増進課 ☎284-6000



ふるさと
の 167
誇り



まよ 博レポート

馥郁たる香 不動寺のボダイジュ

ふくいく(※)

六月は、梅雨時とあって、はつきりしない日が続きます。このような時期に、小さく可憐な花を満開に咲かせてくれるのが、古市場の不動寺にあるボダイジュの木です。山門の脇に根をはるボダイジュの花の、その馥郁たる香りは周囲にひろがり、毎年参拝者や道行く人々に親しまれています。不動寺のボダイジュは、樹高約六・二メートル、幹回り(目通り)約一メートル。市指定の天然記念物になっていて、今もその樹勢は旺盛です。

お寺などに植えられていることが多いボダイジュ(菩提樹)は、中国原産のシナノキ科シナノキ属の落葉高木です。鎌倉時代の仏教史書『元亨釈書』によれば、日本へは十二世紀に臨済宗の開祖栄西によって中国(宋)の天目山より初めてもたらされ、まず筑前(福岡県)の香椎宮に植えられた後、京都の東大寺、建仁寺に移植され、その後全国へ分植されていったといわれています。

ちなみに、ご存知の方も多いと思いますが、釈迦がその木の下で悟りを開いたという「菩提樹」は、クワ科イチジク属のインドボダイジュで、現在日本において広く認知されるボダイジュとは種がまったく異なります。一説には、中国では熱帯産のインドボダイジュの育成には適さないため、葉の形状が似たシナノキ科の本種をボダイジュとしたともいわれています。

ボダイジュの実は硬く、しばしば僧侶などでもつ数珠の材料としても用いられたようです。実際、市内でも十日市場の二本柳遺跡で発見された火葬骨(遺灰)を入れた木棺からは、副葬品としてボダイジュの実に造った数珠が発見されています。

※ふくいく=よい香りがただよっているさま

※木棺(もっかん)=木のひつぎ

川柳

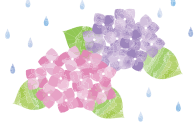

二本柳遺跡(十日市場)から発見された木棺(戦国時代)



木棺内部 遺灰や銅銭、土器などとともにボダイジュの数珠がみられる

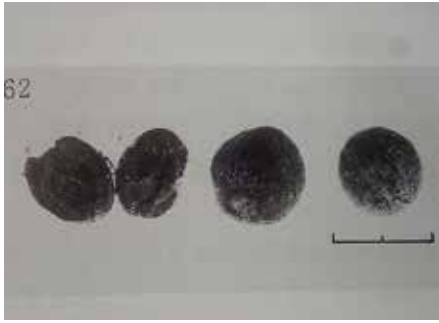

木棺内から発見されたボダイジュの実



不動寺のボダイジュの実で作った数珠



ボダイジュの可憐な花



この木棺は、戦国時代のものと考えられ、中には、数珠や火葬骨のほか、銅銭六枚(六道銭)、二枚重ねの土器の皿にのせられた稲穂が見つかり、中世の葬送の方法を知ろうと、えで貴重な発見とされています。
最後に、蛇足ながら、不動寺のボダイジュの実を拾い、実際に数珠を作ってみました。なかなか素朴で味わい深い仕上がりだと思っうのですが、いかがでしょうか。

文/写真 文化財課

災害の苦楽うけ入れ語り部に

櫻林 亀久子 (小笠原)

ランドセル背おった曾孫はピッカピカ

常磐 晴美 (桃園)

歩みだす主の態度で咲く話

中丸 松美 (小笠原)

亡き母の追伸偲ぶ一行字

小川 昭子 (下宮地)

季節感付き合う友の増すちから

櫻本 テツ子 (小笠原)

ぎくしやく杖の貸し借り花模様

小林 政江 (桃園)

人伝え一路進めて褒めたたえ

塩沢 智江 (小笠原)

楡形地区文化協会 川柳部 選

南アルプス市にある5つの
子育て支援センターのうち、
今回は大明保育所子育て支援センターを
紹介します。

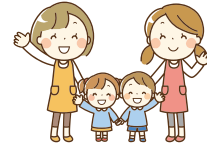

相談事業や
身体測定など、
お気軽に
お声掛けください！



【大明保育所 子育て支援センター バンビぐみ】

室内では、木のおもちゃやおままごと、つみき、絵本など、のんびりと好きなコーナーでお過ごしいただけます。

また、中庭では、野菜を育てたり、草花に触れる体験を大切にしています。お母さん同士の出会い、交流の場として、温かな空間でもあります。

住 所：南アルプス市鮎沢 1063-1

電 話：055-282-1307 / 055-269-7634

開所日：月曜日～金曜日 9：00～16：00

休 日：土日・祝祭日

利用料金：なし

持ち物：水筒（飲み物） 帽子 着替え等

対象者：未就園児とご家族 市外の方もご利用できます。

※予約は必要ありません。密を避けるため、屋外にお誘いすることがあります。

また、雨天時は混雑を回避するため、一度お電話で利用状況をご確認ください。

手話 コーナー

聴覚に障がいのある方や手話のことを知り、身近に感じていただけることを目的に、毎月手話を紹介しています。

♡手と手でハートをつなごう！♡

●聞こえていない？ 聞こえている？

「耳が聞こえない」ことは、外見では分かりにくいですよ？

話しかけても返事がない場合は、もしかして耳が聞こえにくいのかもしいろんなと思って、その人の視界に入って話しかけるなどの工夫をしてくださいね。

なんですか？



👉 右手の人差し指を立て
左右に数回振る

「どうしたの？」「どう？」「なんだっけ？」も同じ手話で表現します。質問の時は、少し首をかしげるのがポイントです。目を見開いた表情も質問している意味を表しています。

★このコーナーは、南アルプス市聴覚障害者協会が作成しています。

お問合せ／障がい福祉課 ☎282-6197

詩情あふれる美の世界「川崎小虎」展

～6月27日(日)

日本を代表する日本画家として第一線で活躍を続けた川崎小虎は、1944～48(昭和19～23)年に山梨県中巨摩郡落合村(現 南アルプス市)に一家で疎開し、付近の山野草花をスケッチするなど、甲州の風物を対象に多くの作品を描きました。

今展では、当館のコレクションの中から、伝統的な大和絵や静物、小動物などを描いた作品の他、落合村周辺を描いたスケッチなどを展示しています。

開館時間／9:30～17:00(入館は16:30まで) 休館日／6月7日(月)、14日(月)、21日(月)

入館料／一般320円・大高生260円・中小生160円

*入館料には団体割引などがあります。小学生未満・65歳以上の方は無料です。

*小・中・高生は毎週土曜日は無料です。



6月28日(月)～7月2日(金)は展示替えのため休館

都市の崩壊と再生を描く「木村利三郎」展

7月3日(土)～8月22日(日)

木村利三郎は、1924年に神奈川県横須賀市に生まれ、1947年には神奈川県立師範学校(現 横浜国立大学)を、続く1954年には法政大学哲学科をそれぞれ卒業しました。

1957年頃に創造美育運動でも知られる美術評論家・久保貞次郎の知遇を得ます。久保との出会いを通じて、竹田鎮三郎や瑛九、曖嘔、池田満寿夫といった戦後の日本を代表する画家・版画家とも親しく交流していきました。

今展では、木村が生涯のテーマとした『City』シリーズを中心に、世界の都市シリーズなど40点余を展示し、都市の崩壊と再生、あるいは宇宙や未来感など、彼が深く切り込もうとしたさまざまなメッセージを探ります。

開館時間／9:30～17:00(入館は16:30まで)

休館日／7月5日(月)、12日(月)、19日(月)、26日(月)

8月2日(月)、10日(火)、16日(月)

入館料／一般320円・大高生260円・中小生160円

*入館料には団体割引などがあります。

小学生未満・65歳以上の方は無料です。

*小・中・高生は毎週土曜日は無料です。



*各種イベントにつきましては、ホームページ、フェイスブック、インスタグラム、ツイッター等でお知らせしますので、ご確認ください。

*新型コロナウイルスの感染状況により、臨時休館する場合がありますので、ご了承ください。開館情報につきましては当館ホームページでもご覧いただけます。ご来館の際にはマスクの着用や入口での手指消毒等、感染防止へのご協力をお願いします。



【開館時間】 9:30~17:00 芦安分館は火・金(祝日は除く) 13:00~17:00

○事前の入館予約は不要ですが、滞在時間は1時間以内とさせていただきます。

○入館人数は制限させていただきます。

○館内椅子(一部に限る)がご利用できます。

○学習室(中央図書館に限る)は、1日1回ご利用できます。

①10:00~12:00 ②14:00~16:00

【ご利用いただけないサービス】

・持込パソコン席 ・インターネットパソコン ・AVコーナー(視聴覚資料の視聴) ・電子資料パソコン

＜ご利用に際してのお願い＞

・検温・マスクの着用、手指消毒にご協力をお願いします。

・開館日、イベント等は新型コロナウイルス感染症拡大状況により、変更場合があります。

・最新の情報は、市立図書館にお問い合わせください。(5月21日現在)



図書館のマスコットキャラクター「ライライ」



●7月 事前申し込み制 おはなし会 0.1.2. 【0歳~2歳までの乳幼児と保護者対象】

10:30~ 6日(火)Ⓚ 13日(火)Ⓚ 16日(金)Ⓚ
21日(水)Ⓚ

定員:4組10人

申込:先着順 希望する各図書館に来館または電話で受付

●7月 事前申し込み制 おはなし会 【3歳~小学校4年生までの児童と保護者対象】*児童だけの参加は不可

10:30~ 3日(土)Ⓚ 24日(土)Ⓚ

定員:4組10人

申込:先着順 希望する各図書館に来館または電話で受付

●わかさ図書館朗読会「やすらぎ亭」

定員:100名

申込:市内各図書館にて事前申込受付

○日時 7月17日(土) 13:30~

○場所 若草生涯学習センター わかさホール

○出演 図書館朗読ボランティア「はなしんぼ」

シニア講座「あじさいの写真立て」

日時:6月9日(水) 10:00~11:00

場所:櫛形生涯学習センター 2階研修室

定員:10名

申込:6月1日(火)~

各図書館に来館、または
電話で受付

持ち物:はさみ、のり、ボンド



**八田ふれあい・白根桃源・中央図書館
蔵書点検に伴う臨時休館のご案内**

◆八田ふれあい図書館 6月 8日(火)~11日(金)

◆白根桃源図書館 6月15日(火)~18日(金)

◆中央図書館 6月21日(月)~30日(水)

市民のみなさまにはご迷惑をおかけいたしますが、ご理解とご協力をお願いします。

新刊案内 | 児童書

『あまがえるりょこうしゃ ちかたんけん』

作/松岡 たつひで 出版社/福音館書店



モグラ博士の作った乗りものに乗って、アリの巣を見学したり、スズメバチの巣に突っ込んだり…。地面の下を巡る楽しい探検に出かけよう! あまがえる旅行社主催ツアー第4弾。

対象:3~6歳

新刊案内 | 一般書

『食べられる庭図鑑』 著/良原 リエ

出版社/KTC中央出版



クレソン、ルッコラ、イチゴ、トマト、ブドウ、アスパラガス…。ごく一般的な住宅街の庭で、手軽に育てられ、美味しい植物88品種を紹介する。おすすめの食べ方やレシピ、サステナブルな庭作りのヒントも掲載。

中央図書館

☎280-3300

休館日/2・9・16・23・30日

八田ふれあい図書館 ☎285-5010

白根桃源図書館 ☎284-6010

わかさ図書館 ☎283-1501

甲西図書館 ☎282-7291

休館日/7・14・21・28・30日

芦安分館

☎282-7285

火・金のみ(祝日は除く)開館

13:00~17:00



内藤 希恵 ちゃん (4カ月)

希恵ちゃんの写真に
毎日癒されます。
これからもすくすく育ってね!

父・崇史 母・玲香 (曲輪田)

お子さんの写真を募集しています。
詳しくは、秘書課までお問い合わせください。
TEL 282-6037 ✉ hisyo@city.minami-alps.lg.jp

IKUMEN いくめん **募集中!**
育児を楽しむお父さん、おじいちゃんの写真を募集しています。
詳しくは、市民活動支援課までお問い合わせください。
TEL 282-6493 ✉ machi@city.minami-alps.lg.jp

南アルプス市では男女が共に支え合う家庭づくりを推進しています。



秋山 みさをさん (有野)

広報紙の配布・配信について

広報紙は、市の施設のほか、郵便局、JA南アルプス市各支所、コンビニエンスストア等で配布しています。また、ホームページやアプリからはPDF版をご覧ください。



詳しくはこちらのページをご覧ください。



広報 PDF版

注目のイベント

「2021南アルプス開山祭」の開催について

蔓払い・献花・芦安小中学生による合唱などのセレモニーを行います。
※広河原に通じる南アルプス林道はマイカー規制のため一般車両は通行できません。無料の芦安市営駐車場を利用し、南アルプス登山バスもしくは、乗合タクシーをご利用ください。

◆日時 6/26 (土) 10:00 ~ 12:00 (予定)

◆場所 広河原インフォメーションセンター (林道通行止めの際は芦安山岳館)

お問合せ/観光商工課 ☎282-7261



CATVによる市行政番組のチャンネルと放送時間

毎週土曜日に更新しています。

- 八田/チャンネル101 8:30、22:00 ●白根・芦安/チャンネル111 7:00、12:00、19:00、22:00
- 若草・櫛形/チャンネル111 10:45、17:00、22:00 ●甲西/チャンネル111 12:00、15:00、22:00

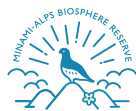

南アルプス
ユネスコエコパーク

南アルプス市は、自然と共生したまちづくりを進めています。



●南アルプス市公式 ホームページ YouTube Twitter Facebook



南アルプス No.219 令和3年6月1日発行

総人口: 71,290人 (+41)

男性: 35,320人 (+26)

女性: 35,970人 (+15)

世帯: 28,674世帯 (+57)

うち外国籍人口: 1,119人 (-5)

令和3年5月1日現在 (対前月比)

○南アルプス市役所 〒400-0395 山梨県南アルプス市小笠原376
☎055-282-1111 (代表) FAX 055-282-1112 (代表)
http://www.city.minami-alps.yamanashi.jp

○各窓口サービスセンター
八田 ☎282-5600 白根 ☎283-3000 芦安 ☎282-5577
若草 ☎282-3100 甲西 ☎282-3120

編集/南アルプス市役所 秘書課 ☎055-282-6037

お詫びと訂正について

広報5月号に掲載した「特集 シリーズまちづくり vol.10」について次のとおり誤りがありました。

- 【3ページ、本文3段目】 (正) 多子世帯における保育料の第二子以降無料化
- (誤) 多子世帯における保育料の第二子半額、第三子以降無料化

ご迷惑をお掛けしましたこととお詫びするとともに、ここに訂正させていただきます。

市のシンボル

木…モモ



花…アヤメ



鳥…ライチョウ



山…北岳

市民憲章

緑かがやく自然を守り
なかよく美しい心を結び合い
未来にひらく
豊かなまちをつくることを
アルプスの山々に誓います

南アルプスのステキ情報
気になるコト・大好きを
女子目線で勝手に
いっぱいつめこみます！

南アルプス 人図鑑 ひとずかん

Vol.03

1 子ども時代について

おとなしくて引っ込み思案で「いるだけいんだかわからん」とよく言われました。大人たちがしゃべる甲州弁にじっと耳をすませているような子どもでしたが、それが今の仕事に役立っているのかも。中学時代、世の中はヒッピー文化花盛りで長髪が流行していましたが、御勅使中では男子は丸刈りが規則でした。イヤでイヤでしょうがなく、その反動で巨摩高時代は長髪に。今でも本当は長髪にしたいと思っています(笑)。



甲州弁おもしろ解説者
ごっちょがわ つっぺいた
五緒川津平太
(八田在住)です。

3 好きな甲州弁

「ずでだめ」。お話にならないくらい全然だめ、というひどい言葉ですが、できの悪い家族について言っているような、完全には突き放していない温かみを感じるところが魅力です。「ずでーだめ」と言うのが正式ですが「ずでだめ」の方がかわいいかな。

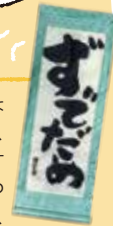

Gotchogawa Tsuppeita

山梨のタウン誌『マイタウン』でデザインを担当し編集長も務めるが、同誌休刊にともない職を失う。出版した『キャン・ユー・スピーク甲州弁?』が思いがけず評判となり、そのまま甲州弁ネタ専門のライターに。元南アルプス市教育委員。現在、山日小中学生新聞『週刊こびっと』にてコラムを連載中。

2 南アルプス市のお気に入り

「ただいま」という夕方のあいさつです。夕暮れ時限定のあいさつは全国的にも珍しいと思います。「こんにちは」と言うには薄暗く、「こんばんは」と言うにはまだ早い、ビミョーな時間帯専用のあいさつは便利だし大切にしていきたいです。

4 これからの夢

子どもたちに日頃から甲州弁に親しんでもらうために、南アルプス市立の小中学校に各1名ずつ甲州弁堪能な教員を配置してもらおうことですね。それから、個人的には漫画家になることも夢です。少年ジャンプの連載は体力的にもう無理ですが…(笑)。

5 市民のみなさんへメッセージ



この先何が起こるかかわからない時代です。甲州弁だってカワイイと言われる時代だって来るかもしれません。いや、いつか必ず来ます。「ずらって語尾、カワイイよね」「～しもうじゃんって言われるとたまんないよね」なんて言われる時代が。だからその時まで頑張って甲州弁をしゃべっていきましょう。

今日の暮らしをちょっと happyにする10のコツ

日々の暮らしの不満やもっとこうすれば住み良いのに…といった思いは、より「**良い街**」を創る一番の原動力です。ちいさなことでもOK。何かに気づいたら、身近な人と話してみましよう。もしかしたら他にも同じことを感じている人がいるかもしれません。それが私たちの**街を良くするヒント**になっていきます。日々の暮らしからでるちょっとしたアイデアがまちづくりのきっかけになるのです。また、この街ではそれぞれの立

場で私たちが選んだ人たちがまちづくりを担っています。市長さんも議員さんも、わたしたち市民がより暮らしやすくなるために！と、さまざまな方法で市民の声を集めています。なので自分が選んだ人が、どんなまちづくりを進めているのかきちんと目を向けることもわたしたちのできることでと思います。



MACHIKISHA

03

キュレーター



おがざき かえで

岡崎 楓さん

社会人1年生。学生時代にまちづくりについて学んだことをきっかけに、南アルプス市が大好きに！地元の魅力や誇れるところを発信していきます。



kaede okazaki くねくね曲がった道の先には何があるのだろうか、どんな風景が広がっているのだろうかと想像すると、とてもワクワクします。歩みを進める度に変わる道は、飽きることはありません。先が見えないくねくね道は、歩く楽しさのたくさんの気付きを教えてくれる地域の魅力の1つですね。

#WINDINGROAD #小さな光がまってるはず

Follow me!!

<https://www.instagram.com/minamialps.loco>



令和3年
6月号

情報ひろば



Minami-Alps City Information



…お知らせ



…募集情報



…各種相談会



…イベント、講演会など

表彰 (敬称略)

春の叙勲受章者

瑞宝双光章

鶴田 美津枝
(加賀美)



1966年に教員生活を始め、武川小や大明小で校長を歴任するなど、長年の教育への功績が認められました。

瑞宝双光章

古屋 正
(上八田)



1964年に教員生活を始め、白根飯野小、白根巨摩中の校長を歴任するなど、長年の教育への功績が認められました。

旭日単光章

芦沢 邦秀
(江原)



1985年にオーテックメカニカルを設立し、精密自動機械の設計を手掛けるなど、長年の物づくりへの功績が認められました。

瑞宝単光章

飯野 みゆき
(飯野)



1982年から県立中央病院で看護師として働き、副院長兼看護局長などを歴任。長年の看護師育成などに対する功績が認められました。

危険業務従事者叙勲受章者

瑞宝単光章

神戸 由泰
(百々)



1972年に山梨県警に入り、似顔絵捜査官として、犯人逮捕に貢献するなど、長年の警察業務への功績が認められました。

瑞宝単光章

森本 均
(野牛島)



1972年に山梨県警に入り、交通関連部署を中心に甲府署や吉田署に在籍した。長年の警察業務への功績が認められました。

瑞宝単光章

米山 通
(飯野)



1971年に山梨県警に入り、地域や留置など幅広い部署を担当した。長年の警察業務への功績が認められました。



新しく委嘱された 人権擁護委員の皆さま をご紹介します

人権擁護委員は、法務大臣から委嘱され、人権擁護委員法に基づいて、人権相談を受けたり人権の考えを広めたりする活動をしています。全国で約14,000人、市内では12名の方が配置されています。

4月から、3年間の任期で、次の3名の方が新たに活動をしています。

【人権擁護委員】(敬称略)

有野 正樹 (有野)

飯窪 俊貴 (和泉)

深澤 好美 (秋山)

全国共通人権相談ダイヤル

☎0570-003-110

圏市民活動支援課 ☎282-6493



経済センサス-活動調査 への回答はお済みでしょ うか

統計法に基づき、令和3年6月1日現在で、「令和3年経済センサス-活動調査」を実施しています。市内のすべての事業所および企業が対象になります。

回答は、簡単・便利なインターネット回答をお願いします。インターネット回答は6月8日までに回答をお願いします。

調査員と紙の調査票での回答を約束した場合は約束の日までにご記入をお願いします。

圏政策推進課 ☎282-0149

※新型コロナウイルス感染症の状況により、イベントの中止等が生じる場合があります。最新情報は各問い合わせ先にご確認ください。

介護慰労金の支給について

市内に住所のある方（令和3年4月1日現在）で、過去1年間（令和2年4月1日～令和3年3月31日）、次の要件すべてに該当する方を、在宅で常時介護した同居の者に慰労金を支給します。

◆要件

中重度高齢者（要介護3以上）もしくは認知症高齢者（要介護2以上で認知度Ⅱ以上）の方で、前年度の介護サービス（福祉用具貸与および特定福祉用具販売を除く）の利用日数と医療機関への入院日数の合計が10日以内の方を常時介護する同居の家族

◆支給額 10万円

◆締切 6/21(月)

対象の方へは市役所より申請書が郵送されます。

対象と思われる方で申請書が届かない場合はご連絡ください。

☎介護福祉課 ☎282-7347

児童手当の支払い日は6月10日(木)です

支払い日までに支払通知書を発送しますので、内容をご確認ください。通帳の記帳後、金額に間違いがないかご確認をお願いします。

※振込みが完了する時間は、金融機関によって異なります。

●6月は、現況届の提出月です

現況届は6月初旬に受給者（5月に申請をした方は除く）へ送付しますので、6月30日(水)までに提出をお願いします。

新型コロナウイルス感染防止対策として、返信用封筒を同封しますので郵送申請へのご協力をお願いします。

※届出がない場合は、児童手当の支給が停止されますのでご注意ください。

☎子育て支援課 ☎282-7293

国民健康保険・後期高齢者医療被保険者証の発送方法の変更

8月1日からの新しい保険証を、7月中旬に**特定記録郵便**で郵送します。

※新型コロナウイルス感染症感染拡大防止のため、**発送方法が簡易書留から特定記録郵便に変更となります。**

特定記録郵便は簡易書留と異なり、不在の場合でも郵便受箱(ポスト)に投函されます。

昨年同様、簡易書留をご希望の場合は、6月30日(水)までに国保年課までご連絡ください。

☎国保年金課 ☎282-7248

健康福祉センター大会議室の貸し出し中止について

新型コロナウイルス関連業務に使用するため、2階大会議室の貸し出しを当分の間、中止とさせていただきます。

再開時にはホームページ等でお知らせします。

ご利用の皆さまには大変ご迷惑、ご不便をおかけしますが、ご理解とご協力の程、よろしく申し上げます。

☎白根窓口サービスセンター ☎283-3000

粗大ごみ収集のお知らせ

市内の一般家庭から出る粗大ごみ・有料ごみを収集します。可燃部分と不燃部分に分別してご持参ください。

◆日時 6月6日(日) 8:30～10:00

◆場所 芦安会場（市営芦安プール北側駐車場）

◆注意事項

※会場へは中央橋の方から対向車に気をつけて来場してください。

※市指定袋（コンテナ）に入るものは、通常の可燃ごみ・不燃ごみの日に出してください。

※ごみの荷降ろしは、搬入者各自で行ってください。

※収集時間等、詳しくは「家庭ごみ収集カレンダー」3ページをご確認ください。

☎環境課 ☎282-6097

マイナンバーカードの土日交付を実施します(完全予約制)

◆日時 6/12(土)、6/19(土)、27(日)
9:00～12:00
13:00～16:00

◆場所 市役所本庁舎 東別館

◆対象 カード発行申請後、市役所から交付通知書が届いている方

※カード交付は、平日も含め予約制となっています。予約をせずに来庁した場合は、カードを交付することができません。

電話もしくは下記Webサイトから、必ず前開庁日の午前中までに予約をしてください。

<https://ethroughpass.seagulloffice.com/malps-yoyaku/>

※電子証明書の更新は、平日のみの対応となります。

※7月は11(日)、17(土)、31(土)を予定しています。

☎戸籍市民課 ☎282-6032

ディレクターズサロンの開催

市民の皆さんがまちづくりについて情報交換するサロンです。マスク着用でご参加ください。

◆日時 6/22(火) 19:30～21:00

◆場所 市民活動センター

◆対象 市民、一般

◆定員 20名 ◆参加費 無料

☎市民活動センター ☎282-7325

i 乳児用おむつ引換券の
利用可能な店舗が新たに加わりました

◆新しく加盟した店舗

ウエルシア薬局南アルプス小笠原店
(南アルプス市小笠原768-2)

☎健康増進課 ☎284-6000

i 建物の取り壊し、新築・増改築をした
場合には届出が必要です

建物の固定資産税は、取り壊しや新築・増改築・利用状況変更を行うと翌年度から変更されます。年内（12月31日まで）に実施された方は届出が必要になります。該当される方は下のハガキ（新築・増改築・滅失等家屋申告書）を切り取り、必要事項を記入のうえ、投函してください。（切手不要）

なお、既に申告をしている場合や税務課職員が家屋調査に伺っている場合は不要です。

※住宅・アパート等の住宅用の敷地には、軽減措置が適用されます。新築や取り壊し、また店舗を住宅に改築する等によって土地の固定資産税が変わる場合があります。

☎税務課 ☎282-6093

✂ キリトリ

郵便はがき



4 0 0 - 0 4 9 0

山梨県南アルプス市
小笠原376

南アルプス市役所
税務課 資産税担当 行

差出有効期間
令和4年1月
31日まで
(切手不要)



該当する場合は、表面に住所・連絡先・氏名を記入し、裏面に必要事項をご記入のうえ、このはがきをご返送ください。

住所・連絡先欄 ※必ず記入してください

住 所	〒
連絡先	()
フリガナ	
氏 名	

✂ キリトリ

i 新型コロナウイルス感染症に伴う
各種健診（検診）の実施についてお願い

新型コロナウイルス感染症拡大の状況により延期・中止等の場合があります。感染防止のため、ご理解とご協力をお願いします。

●延期・中止の場合

集団健診（巡回健診・乳がん検診）については、広報やホームページ、防災無線等でご連絡させていただきます。指定医療機関で実施する人間ドック・子宮頸がん検診については、医療機関ごとに対応が異なりますので、必ず受診の前に医療機関に問い合わせをしてください。

●健診（検診）を受診予定の方は、感染防止のため
次のことにご留意ください。

- 受診前に検温を行い発熱がある、受診者およびご家族の体調に少しでも不安がある場合は、健診（検診）をお控えください。また当日はマスクを着用し、手洗い・手指消毒・うがいなどの実施に努めてください。
- 新型コロナウイルス感染症の感染防止対策のため、受付人数を制限して実施します。指定した受診日・受付時間での受診をお願いします。ご都合が悪い場合は、必ず健康増進課へ連絡をお願いします。
- 事前に、健康増進課へのご連絡・ご相談がなく直接健診（検診）会場にいらした場合は、受診できない可能性があります。

●人間ドック・子宮頸がん・乳がん検診の
受診票を送付します

4月にお送りした「健診申込書」等で申し込みをされた方には、順次受診票を送付します。ご確認のうえ、受診してください。

◆受診票発送予定日

人間ドック 6月1日
乳がん検診 6月9日（若草地区）
子宮頸がん検診 6月中旬

- ※若草地区以外の乳がん検診の受診票の発送につきましては、7月以降各検診会場の日程に従い順次発送します。
- ※上記発送日から一週間程度過ぎても受診票が届かない方はご連絡ください。
- ※巡回健診（総合健診）の受診票発送は7月以降になります。
- ※受診をご希望の方でまだ申し込みがお済みでない方は早めにご相談ください。

☎健康増進課 ☎284-6000

i 各種税金の納期限について

◆税目 市県民税（全期・1期）

◆納期限 6/30（水）

- ※納め忘れのない口座振替をご利用ください。
- 座振替で納める方は、□座残高をご確認ください。

☎納税課 ☎282-7384



6月の乳幼児健康相談の日程

- ◆実施日 6/2、9、16、23、30 (各水曜日)
 - ◆時間 9:00～11:00 ◆場所 健康福祉センター
 - ◆持ち物 母子健康手帳、バスタオル
 - ◆内容 保健師・栄養士・助産師が乳幼児の育児・栄養相談などに応じます。
- ※来所者が多い場合は待ち時間が長くなる場合があります。時間に余裕を持ってお越しください。
- ※感染予防のため必ずマスクを着用してお越しください。
- ☎健康増進課 ☎284-6000



不妊治療費助成事業について

- 国の不妊治療費助成制度見直しに伴い、令和3年度から以下のとおり改正となります。
- ◆対象 夫婦（婚姻の届け出をしていないが、事実上婚姻関係と同様にある者を含む。）
 - ◆助成回数 10回（通算）
- ※不妊治療終了日が令和2年4月2日～同年5月31日の対象の方は、助成申請を令和3年7月30日までにすることができます。
- ※詳細につきましては健康増進課までお問い合わせください。
- ☎健康増進課 ☎284-6000



7月採用予定非常勤職員 (会計年度任用職員) 募集

- ◆職種および募集人数 ①一般事務 若干名
②調理員（北部学校給食センター勤務） 若干名
 - ◆募集期間 6/1(火)～6/11(金)
 - ◆試験日 6/18(金) 頃
- ※募集案内および申込書は6月1日(火)から、①人事課・農政課 ②人事課・北部学校給食センターで配布します。
- ☎①農政課 ☎282-6207
☎②北部学校給食センター ☎280-5200



第9回ソフトバレー FamilyFesta in 南アルプス市 参加者募集

- ◆開催日 7月4日(日) ◆場所 若草体育館
 - ◆競技部門 ファミリーの部
 - ◆チーム編成
子ども…小学生以下(性別問わず)2名が常にプレーしていること
大人…①男性(中学生または30歳以上)1名・女性(中学生以上)1名
②女性(中学生以上)2名
①または②の2名が常にプレーしていること
 - ◆申込 6/1(火)～15(火) ◆参加料 1チーム1,000円
- ☎南アルプス市スポーツ協会 ☎284-3333



6月の妊婦健康相談・ 母子健康手帳交付日程

- ◆実施日 6/2、9、16、23、30 (各水曜日)
 - ◆時間 9:00～12:00
 - ◆場所 健康福祉センター
 - ◆持ち物
(母子健康手帳交付の方のみ)
①印鑑
②マイナンバーの通知カード
またはマイナンバーカード
- ※実施日に都合が悪い場合は、必ず事前にご連絡ください。
- ※代理の場合は、後日、本人に連絡します。
- ※母子健康手帳交付時に妊婦一般健康診査受診票、産婦健康診査受診票、新生児聴覚検査受診票を交付します。
- ※書類の記載から説明完了までに、1時間程度かかります。時間に余裕を持ってお越しください。
- ※感染予防のため必ずマスクを着用してお越しください。
- ☎健康増進課 ☎284-6000

※キリトリ

令和3年 新築・増改築・滅失等家屋申告書

年内に建物の新築・増改築・利用状況変更をした場合、または予定がある場合は下の欄に記入してください。

新築・増改築	所 在	南アルプス市			
	種 類	居宅・共同住宅・店舗・事務所・工場・倉庫・その他 ()			
	構造等	造	葺	階建	m ²
	平成・令和	年	月	日 (済・予定)	登記 有・無

年内に建物の取り壊し(滅失)をした場合、または予定がある場合は下の欄に記入してください。

取り壊し	所 在	南アルプス市			
	種 類	居宅・共同住宅・店舗・事務所・工場・倉庫・その他 ()			
	構造等	造	葺	階建	m ²
	平成・令和	年	月	日 (済・予定)	登記 有・無

取り壊し	所 在	南アルプス市			
	種 類	居宅・共同住宅・店舗・事務所・工場・倉庫・その他 ()			
	構造等	造	葺	階建	m ²
	平成・令和	年	月	日 (済・予定)	登記 有・無

※該当する建物(新築・増改築・取り壊し)が、このハガキに記入しきれない場合は、税務課へお問い合わせください。

※キリトリ

相 認知症についての相談

①地域包括支援センター相談日

- ◆日時 毎週水曜日 8:30～12:00
- ◆場所 介護福祉課
(地域包括支援センター)
- ◆対象 若草、櫛形、甲西地区に在住の方

圏介護福祉課 ☎282-7339

②北部地域包括支援センター相談日

- ◆日時 毎週水曜日 8:30～12:00
- ◆場所 白根げんき館
- ◆対象 八田、白根、芦安地区に在住の方

圏北部地域包括支援センター
☎288-1440

③認知症の人と家族の会 「やまびこの会」相談日

- ◆日時 6/16(水) 13:30～15:00
- ◆場所 白根げんき館
- ◆申込 電話で申し込み

圏やまびこの会 猪狩
☎090-1114-2870

相 無料緑化相談会

緑の相談所の樹木医・角田信夫先生による樹木(庭木・果樹)の管理方法や病害虫防除などに関する無料相談会です。症状が出ている枝葉または写真を持参していただくと、より正確な診断ができます。

- ◆日時 6/11(金)
10:00～12:00、13:00～15:00
- ◆場所 市役所本庁舎 1階連絡通路
- ◆申込 不要(先着順)

圏都市計画課 ☎282-6394

相 出張ふくし相談会開催

「私たちが一緒に問題解決に取り組みます。」
ふくしの専門相談員(CSW)が毎月各地区に出張し、相談に応じます。
相談無料、秘密厳守。お気軽にご相談ください。

- ◆日時 ①6/2(水) 10:00～12:00
②6/16(水) 10:00～12:00
- ◆場所 ①六科集落センター(六科1499)
②白根生涯学習センター(飯野2804-1)

圏社会福祉協議会 ふくし相談支援センター ☎284-7830

募 「シティプロモーション 市民ワークショップ」 参加者募集

市の認知度や魅力の向上を図る活動(シティプロモーション)に、市民の皆さんの意見を反映させるため、市民ワークショップを開催します。

- ◆対象者 市内に居住または勤務し、満18歳以上の方
 - ◆定員 若干名
 - ◆期間 令和3年7月～10月(予定)
 - ◆申込 市ホームページ、秘書課に設置した応募用紙に記入のうえ、秘書課までご提出ください。
(郵送・電子メール可)
 - ◆締切 6/15(火)
- 圏秘書課 ☎282-6037
電子メール
hisyo@city.minami-alps.lg.jp

相 帳簿のつけ方 個別相談会

商工会では、個人事業所を対象に帳簿のつけ方を中心とした個別相談会を行います。
領収書のまとめ方や経費の分け方等、ぜひこの機会にご相談ください。

- ※相談会は完全予約制になります。
 - ◆開催日 6/17、7/15、8/19、
9/16、10/21、11/18
 - ◆時間 1時間～1時間30分程度
 - ◆対象 市内個人事業所
(非会員可)
- 圏南アルプス市商工会
記帳センター ☎284-3054

募 南アルプス市着地型 観光支援事業補助金の 募集について

本市への滞在型観光客の増加を図ることを目的に、本市の地域資源を活用し、観光客のニーズに応じた着地型観光の推進に関する事業を支援します。

- ◆募集期間 随時募集中
- ◆交付対象者 市内に事務所または事業所を有する法人または複数の民間業者等で構成された団体で市税等の未納がないもの。
- ◆対象事業の要件
 - ①着地型観光の開発および普及推進に関する事業であること。
 - ②コンセプトが明確であること。
 - ③情報発信のみの事業でないこと。
 - ④翌年度以降も継続が見込まれる事業であること。
 - ⑤事業計画で5日以上実施する事業であること。
 - ⑥宗教活動または政治活動が含まれる事業でないこと。
 - ⑦行政庁等の許可および許可等が必要な場合は、当該許可および許可等を受けることが確実に見込まれている事業であること。

※募集の詳細に関しては、市ホームページに掲載しています。

圏観光商工課 ☎282-7261

募 【職員募集】 放課後児童クラブ支援員

放課後児童クラブ(学童保育)の支援員を募集します。

- ◆応募要件 保育士または教員の資格をお持ちの方
- ◆勤務地 市内放課後児童クラブ
(勤務先の相談可)
- ◆勤務時間 下記開所時間内でシフト制。
平日 14:30～19:00
休校日(長期休み等)
8:00～19:00

※詳しくは、子育て支援課までお問い合わせください。

圏子育て支援課 ☎282-7293

Ⅰ 生涯学習講座

◆受付期間 6月1日(火)～7日(月)

①特別観望日「夏の星座を観る会」
夏の星座と大三角形を観察します。

◆日時 6/17(木) 20:30～21:30

◆場所 ふるさと天文館

◆定員 10名 ◆参加費 100円

②南アルプス市歴史文化探訪企画
ふるさと探検隊「藍染めの歴史と文化の歩み～南アルプスブルーで染める～」

市内はかつて藍染めが盛んな地域でした。今回は、藍染めの歴史や文化を学ぶとともに、南アルプス市産100%の藍でコースターの本藍染めを体験します。

◆日時 6/23(水) 13:30～15:30

◆場所 ふるさと伝承館

◆定員 15名 ◆参加費 600円

③自主企画講座「『わらべうたあそび』で親子の愛情を深めよう!」

わらべうたを歌いあそびながら、あかちゃん(0歳～ハイハイ児)とスキンシップを楽しみます。

◆日時 7/8(木) 10:30～11:30

◆場所 若草生涯学習センター

◆定員 親子10組(20名)

◆参加費 無料

※各講座とも応募多数の場合は、抽選となります。

※定員に満たない場合は、開講できないこともあります。

※新型コロナウイルス感染の状況によっては、中止となる場合があります。

※新型コロナウイルス感染予防対策(検温、体調確認、手指消毒、マスク着用など)を講じた開講となります。

生涯学習課 ☎282-7778

相 こころの健康相談会 (要予約)

こころの健康に関する不安が原因で次のような状態にあり、困り事を抱えておられる方やその家族の相談を精神科医がお受けします。

・眠れない日が続いている。食欲がない。

・飲酒が原因の問題で困っている。

・ひきこもりや不登校で困っている。

◆日時 6/16(水) 15:30～17:30

◆場所 予約の際、相談しやすい場所を確認しながら決めます。

圏福祉総合相談課 地域福祉担当
☎282-7250

※まず、簡単に相談内容の聞き取りをさせていただきます。

※福祉総合相談課では、随時相談を受け付けています。

Ⅰ 夏の自然観察会～夏の伊奈ヶ湖をたのしもう～

自然観察指導員の方々と一緒に、伊奈ヶ湖の森を歩いてみましょう♪
楽しく、季節の花々や生きものたちを観察してみませんか?

◆日時 7/4(日) 10:00～12:00

◆対象 どなたでもOK
(要保護者同伴)

◆定員 10名(先着順)

◆参加費 300円/1名

◆特記事項 雨天中止。開催日時、定員等につきましては、新型コロナウイルス感染拡大の状況によって変更する場合があります。ご了承ください。

◆申込期間 6/1(火) 9:00～
6/27(日) 17:00まで

圏エコパ伊奈ヶ湖 グリーンロッジ
☎283-8700

相 市民活動支援課の市民向け各種相談会

●結婚相談(登録制)

結婚を希望する方へ結婚相手の紹介と相談をしています。

◆日時 6/20(日) 13:30～20:00

◆場所 市民活動センター

◆要件 男性50歳、女性45歳までの健康な方

◆持ち物

印鑑、写真1枚、本人確認書類
圏市民活動支援課 ☎282-6493

●無料法律相談

相続、土地・不動産、借金、離婚などの法律に関する相談会です。

【司法書士会】(予約優先1人50分・6/1予約開始)

◆日時 6/17(木) 13:00～16:00

◆場所 若草生涯学習センター

◆要件 市内在住

【弁護士会】(予約制1人30分・6/1予約開始)

◆日時 6/25(金) 13:30～16:30

◆場所 市役所本庁舎 本館

◆要件 市内在住

予約は年度1回まで

圏市民活動支援課 ☎282-6493

●行政相談(予約不要)

行政サービスに関する苦情や要望などを受け付けます。

◆日時 6/11(金) 13:30～15:30

6/18(金) 13:30～15:30

◆場所 市役所本庁舎 本館(6/11)

若草生涯学習センター(6/18)

圏市民活動支援課 ☎282-6493

●不動産無料相談会(予約不要)

宅建協会による不動産に関するトラブルや不安などの相談会です。

◆日時 6/16(水) 13:30～16:00

◆場所 健康福祉センター

圏山梨県宅地建物取引業協会

☎243-4300

●無料行政書士相談会(予約不要)

山梨県行政書士会峡西南支部による、相続・遺言、農地、各種許認可に関する相談会です。

◆日時 6/10(木) 13:30～16:30

◆場所 市役所本庁舎 本館

圏山梨県行政書士会 ☎237-2601

Ⅰ 安藤家住宅 七夕の節句

築313年を迎えた安藤家住宅において、七夕の節句の展示を開催します。皆さんも短冊に願いを込めてみませんか。夏の庭園の風景もぜひお楽しみください。

◆期間 6/25(金)～7/9(金) ◆時間 9:00～16:30(入館は16時まで)

◆場所 重要文化財安藤家住宅(西南湖4302) ◆休館日 毎週火曜日

◆入館料 大人300円 小中高生100円

圏文化財課 ☎282-7269 / 安藤家住宅 ☎284-4448

イ ぬいぐるみ人形劇「3びきのこぶた」

- ◆日時 6/10(木)・11(金) ※1日2回公演
①開場 9:30 / 開演 10:00 ②開場 13:00 / 開演 13:30
- ◆場所 桃源文化会館 桃源ホール
- ◆料金 一般 1,100円 / 子ども 600円
(3歳未満は膝上無料、座席が必要な場合は有料)

※団体予約の場合は指定席、一般の方は指定された区分内での自由席となります。

※ソーシャルディスタンスを確保した配席となります。(1席空け・365席)

☎桃源文化会館 ☎284-3411

市民のひろば

●ゆりかごの会主催 第1回 親子プレイルーム

子育ての心配ごとや、本の読みかきかせ・食・おやつについて相談できること、子どもの遊び場、仲間づくりを目的に、親子プレイルームを開催します。

- ◆開催日 6/5、12、19、26(各土曜日) ※4回で1コース
- ◆時間 10:00～11:30
- ◆場所 櫛形健康センター(櫛形総合体育館西)
- ◆講師 保健師、図書館司書、レクリエーションインストラクター、管理栄養士
- ◆対象 令和元年10月生まれからのお子様(1歳6ヵ月位から)と保護者・祖父母
- ◆参加費 100円(1回分、保険料等)

☎親子プレイルーム担当 沢登 ☎080-1042-6551
健康増進課 ☎284-6000

●甲西空手スポーツ少年団 体験受付中!

東京オリンピックから正式種目の空手を楽しく始めてみませんか。見学・体験を随時受付中です。

- ◆練習日 毎週(水、木、日) 18:00～20:00
- ◆場所 南湖小学校体育館
- ◆対象 未就学児以上(大人も歓迎)

☎甲西空手スポーツ少年団 指導員 長田 ☎090-4025-4859

●甲西女子バレースポーツ少年団 体験受付中!

一緒にバレーボールをしませんか。気軽に遊びに来てください。見学・体験を随時受付中です。

- ◆練習日 毎週(月、水) 18:00～20:00
毎週(土) 9:00～12:00
- ◆場所 南湖小学校体育館
- ◆対象 小学1～6年生(未就学児も歓迎)

☎甲西女子バレースポーツ少年団 米山 ☎090-4009-3484

イ 夏のカヌー教室

南伊奈ヶ湖でカヌー体験をしませんか?

いつもと違う景色が見られます。今年の夏はカヌーに挑戦しよう!

- ◆日時 7/18(日)
①10:00～12:00 ②13:30～15:30
※2回開催(同内容)

◆対象 身長130cm以上の小学生以上
(小・中学生は要保護者同伴)

- ◆定員 10名(抽選)
- ◆参加費 3,000円/1名
(保険代含む)

◆特記事項 雨天中止。開催日時、定員等につきましては、新型コロナウイルス感染拡大の状況によって変更する場合があります。ご了承ください。

- ◆申込期間 6/1(火) 9:00～
6/27(日) 17:00まで

☎エコパ伊奈ヶ湖 グリーンロッジ
☎283-8700

イ 夜の生きもの観察ハイク

夜の生きものを観察しながら、専門のスタッフが解説します。普段の生活では知ることのできない、夜の世界を体験してみませんか?

- ◆日時 7/24(土)、31(土)
19:15～20:30
8/7(土)、11(水)、12(木)、
13(金)、14(土)
18:45～20:00

◆対象 小学生以上
(小・中学生は要保護者同伴)

- ◆定員 15名(先着順)
- ◆参加費 600円/1名
- ◆特記事項 雨天中止。開催日時、定員等につきましては、新型コロナウイルス感染拡大の状況によって変更する場合があります。ご了承ください。

- ◆申込期間 6/1(火) 9:00～
開催当日の15:00まで

☎エコパ伊奈ヶ湖 グリーンロッジ
☎283-8700

イ 特定非営利活動法人芦安ファンクラブ主催 第55回登山教室～北岳の広大なお花畑めぐりへ～

日本で2番目に高い山、北岳へ！
百花繚乱の北岳のお花畑と一緒に楽しみましょう。

- ◆日時 7/10(土)～7/11(日) ◆行程 2日コース(北岳山荘泊)
- ◆参加費 33,000円
- ◆中級者向き(アイゼン8本以上)
- ◆申込締切 6/25(金)

●第56回登山教室～北岳と間ノ岳をめぐるゆったり登山～

日本一高い稜線を歩き、日本の2位と3位の標高の山頂をゆったり目指します！

- ◆日時 7/23(金)～7/25(日) ◆行程 3日コース(北岳山荘、肩の小屋泊)
- ◆参加費 55,000円
- ◆中級者向き(高山標準装備)
- ◆申込締切 7/9(金)

<詳細> 芦安ファンクラブ <http://ashiyasu.com>

問芦安ファンクラブ事務局 090-4135-3193

イ 図書館でシネマ

櫛形生涯学習センターあやめホール
で映画を上映します。

『あの頃ペニー・レインと』

- ◆日時 6/19(土) 13:30～15:30
- ◆場所 櫛形生涯学習センター
あやめホール
- ◆定員 80名(全席指定)
- ◆参加費 無料
- ◆対象 中学生以上
- ◆要事前申込

※新型コロナウイルス感染症対策としてマスクの着用・手指の消毒・入館時の検温等にご協力をお願いします。

問櫛形生涯学習センター
☎282-7286

4月の入札結果

※入札結果は、市ホームページでも公開していますのでご確認ください。
お問合せ/総務課 ☎282-6542

開札日	件名	履行場所	請負者	契約金額(円)
4月22日	仮想基盤機器(基幹系)購入	小笠原地内	(株) YSK e-com	17,959,700
4月22日	消防職員被服等貸与品購入	十五所地内	三和防災(株)	3,722,620
4月22日	消防職員用防火衣購入	十五所地内	三和防災(株)	2,156,000
4月22日	情報系プリンタトナー・ドラムカートリッジ購入	小笠原地内	中央OAサービス(株)	2,708,805
4月22日	令和3年度上半期コピー用紙購入	市内	(株) 邦文堂	2,903,670
4月22日	天吊り式消毒装置用配送コンテナ購入	百々地内	(株) 日新厨房企画	1,474,000
4月22日	保育所用配送コンテナ購入	百々地内	(株) 日新厨房企画	862,400
4月22日	北岳大樺沢二俣仮設トイレリース	芦安芦倉地内	(株) 中通	1,364,000
4月22日	白根御池小屋仮設トイレリース	芦安芦倉地内	(株) 中通	1,309,000
4月22日	アヤマ平仮設トイレリース	上市之瀬地内	(株) サークル	1,265,000
4月22日	拡大機リース(白根巨摩中学校)	飯野地内	(有) 丸栄商事	69,300
4月22日	拡大機リース(八田小学校)	野牛島地内	アルプス事務機(有) 南アルプス支店	60,500
4月22日	公用車リース(白根御勅使中学校)	百々地内	(株) トヨタレンタリース山梨	161,590
4月22日	公用車リース(管財課・健康増進課)	小笠原地内	(株) トヨタレンタリース山梨	424,413
4月22日	公用車リース(管財課)	小笠原地内	(株) トヨタレンタリース山梨	148,401
4月22日	公用車リース(子育て支援課)	市内	(株) ユニオックス	1,136,520
4月22日	公用車リース(介護福祉課)	小笠原地内	(株) ユニオックス	1,375,000
4月26日	広河原山荘落石対策工事	芦安芦倉地内	(有) 清水工設	22,550,000
4月26日	夜叉神観光案内所解体撤去工事	芦安芦倉地内	(有) 峡南環境サービス	9,130,000
4月26日	民地内撤去に伴う給配水管布設工事(東南湖4工区)	東南湖地内	(有) 武井設備	8,635,000
4月26日	櫛形8号線交差点改良工事に伴う給配水管布設替補償工事	桃園地内	(有) 甲西管工	7,293,000
4月26日	櫛形分団第一部詰所外壁・屋根改修工事設計業務委託	小笠原地内	河野建築設計室	1,122,000
4月26日	白根B&G海洋センターアリーナ非構造部材耐震化工事設計業務委託	百々地内	はね設計	1,474,000
4月26日	甲西体育センター非構造部材耐震化及び屋内照明LED化工事設計業務委託	宮沢地内	(株) 土谷設計事務所	1,045,000