

Minami Alps City

広報
南アルプス
5

2021 / May No. 218

特集 住みたい・子育てしたくなる「まち」

令和3年度 当初予算が決まりました

ふるさとの誇りシリーズ 〇博レポート

市之瀬川の石堤と上市之瀬の棚田

魅力と地域力を高め、 住みたい・子育てしたくなる「まち」の実現



全国的な少子高齢化の進行により、南アルプス市においても人口減少や地域の活力低下が懸念されています。

また、新型コロナウイルス感染症の流行により、私たちの生活は大きく変わり、生活環境や地域経済はさまざまな影響を受けています。

しかし、難しい課題が山積する中でも、南アルプス市にとって明るい状況も生まれています。

今後予定されている中部横断自動車道の山梨県・静岡県区間の全線開通、リニア中央新幹線の開通、新山梨環状道路の延伸など交通インフラの充実が見込まれ、交通の結節点として、観光・交流事業、企業誘致、物流の推進が期待されています。

また、新型コロナウイルス感染症の影響により、地方への移住、二地域居住、サテライトオフィス、テレワーク等が注目されています。

首都圏からのアクセスの良さから、本市が発展する可能性は更に大きくなっています。

市では、この好機を逃すことのないよう「魅力と地域力を高め、住みたい・子育てしたくなる『まち』を目指す」を目標に掲げ、まち・ひと・しごと創生総合戦略に基づいて、移住・定住や子育て支援に関する事業を展開しています。

移住・定住の促進

山梨県は移住したい県ランキングでも例年上位に位置し、多くの方が自然の豊かさや首都圏へのアクセスの良さを理由に挙げています。

本市は、日本第2位の高峰北岳を代表とする南アルプスの麓に広がる豊かな自然や四季折々の味覚が楽しめる全国に誇れる果実の産地であり、平成26年には、南アル

プスユネスコエコパークに登録され、「自然との共生」を理念としたまちづくりを進めています。

こうした豊かな自然環境と住環境のバランスの良さから、本市の移住へのポテンシャルは高いと思われまます。

市では自然資源をはじめとした、この地域の持つ魅力を存分に活かして、多くの方に住んでいただくように移住・定住促進事業を実施しています。

若者世帯定住支援奨励金事業は、夫婦年齢が合計70歳以下で市内に住宅・土地を取得する世帯を助成、さらに子育て世帯には助成金の加算をしています。令和2年度には120世帯の実績があり、半数以



上が市外からの転入世帯となっています。

また、空き家バンク事業では、空き家の解消、有効活用を目的に展開していますが、今後は、移住者・定住者の受入れ住宅としても活用していただけるように事業の充実を図っていきたいと考えています。

子育て支援の充実

これまで、南アルプス市では子育てしやすい環境づくりのため、妊娠・出産・産後の支援をはじめ、子育て支援の充実に向けさまざま取り組みを行っています。さらに今年度からは、少子化対策として結婚新生活支援事業が始まっています。



主な子育て支援事業

- 産前産後ケアセンター利用費の助成
- 子育て支援センターの設置
- ベビーベッド・チャイルドシートの無料貸出
- 新生児おむつ券の支給
- 不妊治療費の助成
- 18歳までの子ども医療費無料化
- 多子世帯における保育料の第二子半額、第三子以降無料化
- 病児・病後児保育施設の整備等

結婚に伴う新生活の家賃、引越し費用を支援して、少子化対策および子育てしやすいまちづくりを推進しています。



魅力と地域力を高め 住みたい 子育てしたくなる 「まち」の実現を目指して

南アルプス市では、移住・定住や子育てに関する事業に限らず、企業誘致や観光の振興、地域産業の振興に関わる事業も積極的に行っています。

将来にわたって魅力と活力のある南アルプス市を目指すには、本市の魅力をこれまで以上に高め、「ひと」や「しごと」を呼び込む必要があります。

また、何より大事なのが、市民一人一人が地域の魅力を実感して、それを広く発信することにより、南アルプス市の良さが大きく広がり、市の魅力を多くの方に知っていただく好循環を創出することです。南アルプス市では、魅力と地域力が高まり、住みたい・子育てしたくなる「まち」の実現を目指して、地域と一体となった取り組みを推進します。

お問合せ／政策推進課

☎282-0149

一般会計の内訳 (単位:千円)

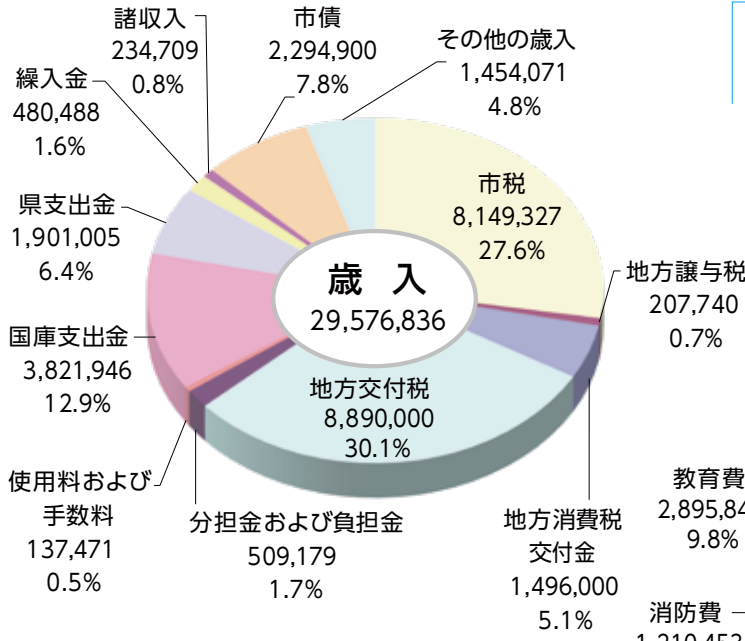

令和3年度南アルプス市一般会計当初予算の総額は、295億7,683万6千円となりました。また、14の特別会計と3つの企業会計の予算も決まりました。

令和3年度
当初予算が決まりました

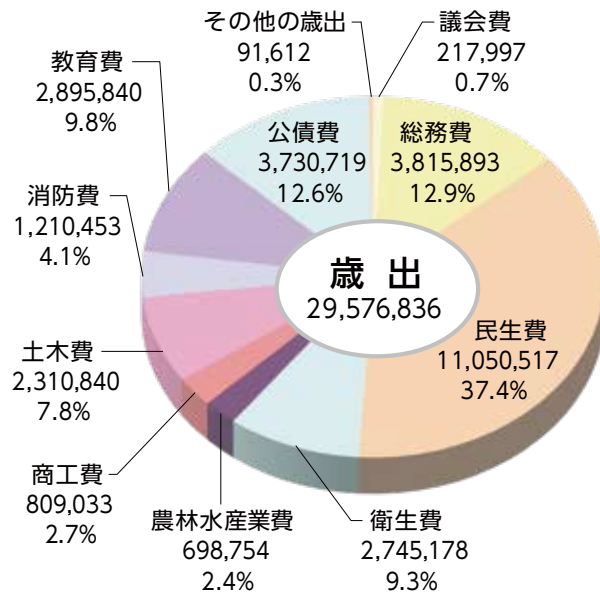

● その他の歳入内訳

利子割交付金	5,000
配当割交付金	28,000
株式等譲渡所得割交付金	33,000
法人事業税交付金	53,000
環境性能割交付金	19,000
地方特例交付金	162,000
交通安全対策特別交付金	7,744
財産収入	46,327
寄附金	800,000
繰越金	300,000

● その他の歳出内訳

労働費	19,582
災害復旧費	3
諸支出金	42,027
予備費	30,000

一般会計当初予算額の推移 (単位:千円)

※平成27年度、令和元年度については、骨格予算のため6月補正後の予算額です。

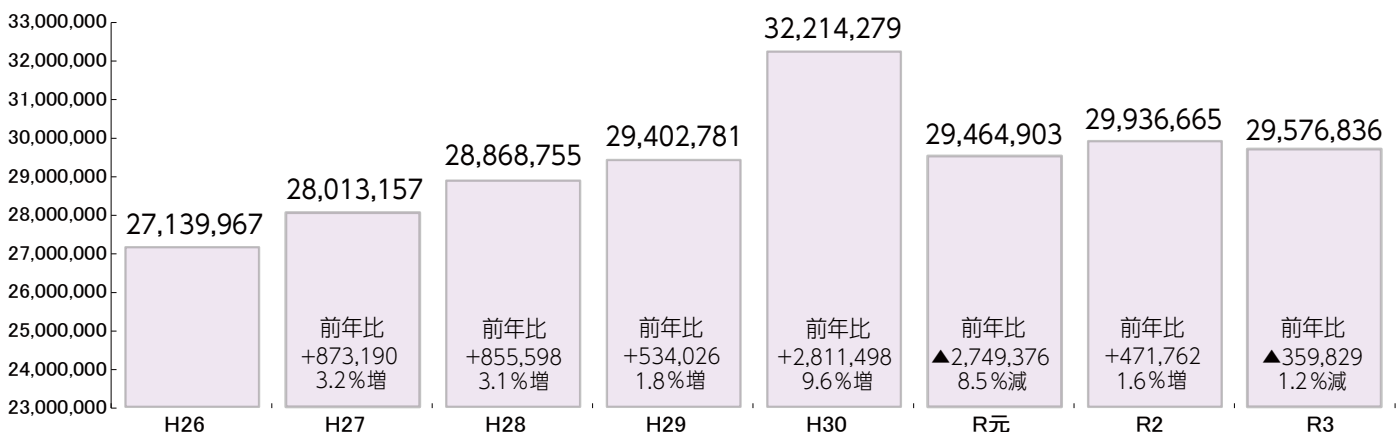

特別会計および企業会計 当初予算額

●特別会計

国民健康保険	7,000,611 千円	芦安簡易水道事業	70,352 千円
後期高齢者医療	1,381,091 千円	芦安恩賜県有財産保護財産区管理会	14,333 千円
介護保険	6,062,117 千円	中尾山外一字恩賜県有財産保護財産区管理会	5,855 千円
居宅介護予防支援事業	3,578 千円	高尾山外一字恩賜県有財産保護財産区管理会	10,782 千円
芦安農業集落排水事業	62,676 千円	城山外一字恩賜県有財産保護財産区管理会	1,487 千円
温泉給湯事業	2,766 千円	雨鳴山恩賜県有財産保護財産区管理会	323 千円
山梨県北岳山荘管理事業	81,450 千円	土地取得造成事業	9,493 千円

●企業会計

水道事業	3,320,074千円	下水道事業	3,598,795千円	自動車運送事業	2,199千円
------	-------------	-------	-------------	---------	---------

総合計画政策体系別に見た主な事業

安全でみどり豊かな人がつながるまちの形成

○消防団ポンプ車等購入事業	41,302 千円
消防団車両整備計画により、消防団が所有する消防ポンプ車等を更新します。	
○横川流域治水関連減災対策事業	15,000 千円
河川流域の住民が安心・安全に生活できるように治水機能性の向上を図ります。	
○自主防災組織防災資機材整備支援事業	8,000 千円
地域防災力の向上を図るため、自主防災組織の資機材整備を支援します。	



消防団ポンプ車

ともに生き支えあうまちの形成

○新型コロナウイルス感染症対策事業	433,405 千円
新型コロナウイルス感染拡大を防止し、市民の生命および健康を守るため、円滑な接種体制を確保します。	
○八田児童クラブ整備事業	117,575 千円
小学校から遠距離にある八田児童クラブを八田小学校敷地内に建築します。	
○重度心身障害者医療費助成事業	
○子ども医療費助成事業	入院食事代助成費のみ
○ひとり親家庭医療費助成事業	3,809 千円
18歳以下の子どもおよび、ひとり親家庭の親を対象に入院時の食事代を助成します。	



ワクチン模擬接種の様子

うるおいと活力のある快適なまちの形成

○道水路の維持管理事業	123,722 千円
市内全域の道水路等の維持管理を行い、安全で快適な道路環境を維持します。	
○南アルプスIC新産業拠点整備事業	108,243 千円
企業誘致により、集客と交流の機能を持つ「新産業拠点」を創出し、南アルプスIC南側約12haの再開発を図ります。	
○農作物緊急救済措置事業	41,634 千円
生育期と秋季の薬剤防除の経費を一部助成し、モモせん孔細菌病のまん延防止を支援します。	
○若者世帯定住支援奨励金事業	33,000 千円
市内に土地、建物を購入または新築する若者世帯へ購入費等を助成します。	



道路改修工事

心豊かな人と文化をはぐくむまちの形成

○小中学校施設設備整備事業	126,905 千円
日常発生する建物や設備等の不具合を修繕・改修して、教育環境の改善を図ります。	
○第三次小中学校教育系ネットワーク整備事業	49,744 千円
GIGAスクール構想に沿って整備した校内無線LANおよび1人1台端末の保守を実施します。	
○若草小学校改築事業	9,097 千円
若草小学校改築にあたり、教育環境の変化や社会情勢を踏まえ、基本計画を策定します。	



端末を使った授業の様子

未来をひらく経営型行政運営の形成

○ふるさと納税事業	747,952 千円
寄附をいただいた方への特典制度（返礼品としての特産品発送）を実施します。	
○市有バス運営事業	14,137 千円
市有バス（桃っ子バス・甲西バス・あやめバス）の運行管理を行います。	



ふるさと納税の返礼品

お問合せ／財政課 ☎282-6091

新型コロナウイルスワクチン 集団予防接種受付のお知らせ

65歳以上の方を対象とした、新型コロナウイルスワクチン集団接種の予約を受付します。

接種を希望される方は、配布した予防接種券、または受付再開のお知らせハガキをお手元にご用意いただき、予約をお願いします。



【予約受付開始】 令和3年5月6日(木) から

■電話での予約

●予約相談コールセンター

☎0120-772-567

【受付時間】月～金(土日・祝を除く) 8:30～17:15

■インターネットでの予約

市のホームページから予約受付ができます。

【受付開始】5月6日(木) 8:30～



インターネット
受付 QR コード

※予約相談コールセンターの電話は5月6日(木)から通話可能となります。

※ワクチンは順次入荷します。希望するすべての方が接種できますので、ご安心ください。

お問合せ／健康増進課 ☎284-6000

ワクチン接種時のタクシー利用について

運転ができない、接種後の運転に不安がある65歳以上の方は市内のタクシーを利用できます。対象者には、4月にタクシー券(4枚綴り、往復2回分)を郵送しています。

注意事項

- 1 ワクチン接種の予約を行ってから、各自で直接タクシーを予約してください。
- 2 集団接種会場または市内の医療機関までの送迎のみ利用可能です。(市内限定)
- 3 タクシー利用の際は、タクシー券を忘れずにお持ちください。



■利用できるタクシー会社

事業者	電話番号
芦安観光タクシー	288-2053
御勅使タクシー	285-0308
常盤タクシー	282-0135
アルプス交通	282-0400
櫛形タクシー	282-5100

■利用できる介護タクシー会社

事業者	電話番号
幸	283-1353
うえむら福祉キャブ	282-8099
いろはタクシー	285-1900

※介護タクシーとは車イスに座ったまま、乗降できるように改造されたタクシーです。

お問合せ／政策推進課 ☎282-0149

お知らせ

『ヘルプカード、ヘルプマーク』をご存じですか

①ヘルプカードとは

障がいのある人などで自分から「困っている」と伝えられない「手助けを必要とする人」が、日常生活や緊急時、災害時などに周囲の人へ手助けや配慮してほしいことが記載できるようになっているカードです。

②ヘルプマークとは

義足や人工関節を使用している方、内部障がいや難病の方、または妊娠初期の方など、援助や配慮を必要としていることが外見からは分からない方が、周囲の方に配慮を必要としていることを知らせることで、援助を得やすくなるよう身に付けるマークです。ヘルプカードと併用してお使いいただくと有効です。

◆持っている方を見かけたら

ヘルプカードやヘルプマークを持っている方が何か困っているような場合に遭遇した時は、積極的な声かけや、緊急時は、避難するための手伝いなど「思いやりのある行動」をとっていただくようお願いします。



◆取得方法

- ①市ホームページからのダウンロード（ヘルプカードのみ）
- ②障がい福祉課または各窓口サービスセンターにて配布

お問合せ／障がい福祉課 ☎282-6197

お知らせ

住宅リフォーム等総合支援事業

市が定めた要件を満たした住宅のリフォーム等工事を行う方に対し、その一部を補助する事業を行っています。

◆対象 リフォーム、建替え、空家住宅解体工事を行う予定の住宅を所有している方

◆補助金額 一律10万円（消費税抜き50万円以上の補助対象工事に対して）

◆年間補助件数 60戸予定（先着順）

◆受付 令和3年5月6日（木）開始予定

※以前にこの事業で補助を受けた方、事前着工してしまった方は申請できません。

また、この事業は国庫補助事業であることから開始日と補助件数について変更となる場合があります。

お問合せ／管理住宅課 ☎282-6397



Topics ③ 令和3年度の活動に向けて

南アルプス市消防団 入退団式

4月4日(日)



若草グラウンドにおいて、712人の消防団員や関係者が集まり、令和3年度南アルプス市消防団入退団式が行われました。式では、退団となった151人の退団者を代表して飯野猛男副団長に辞令が手渡されました。続いて、新副団長に任命された伊東仁さんをはじめ147人に入団辞令が交付され、新人団員を代表して芦安分団第4部団員の宇野岳さんが力強く宣誓を行いました。

式の最後には、出席者全員で万歳三唱が行なわれ、令和3年度の活動に向けて、なお一層の結束を深めていました。

Topics ① 南アルプス市企業局

上下水道料金センターの開所式

4月1日(木)



企業局において、上下水道等料金徴収業務を株式会社日本ウォーターテックスに委託することに伴う、料金センターの開所式が行われました。

日本ウォーターテックスは、埼玉県に本社を置く自治体水道事業受託会社で、市内の水道メーターの検針業務や料金徴収業務等をはじめとする各種業務を請け負う他、「見守り活動に関する協定」に基づいて、当該業務で訪問をする際に高齢者や障がい者の方を見守る活動にも取り組んでいきます。

Topics ④ 新型コロナウイルス

ワクチン集団接種の模擬演習

4月5日(月)



接種会場となる櫛形総合体育館で、老人クラブ連合会の協力のもと、市内の医療従事者、市職員が参加して新型コロナウイルスワクチン集団接種の模擬演習が行われました。

演習では接種前に発熱が確認された市民への対応や接種後に体調が悪化した市民を救急搬送する手順も確認が行われ、本番でスムーズに動けるように改善点を出し合っていました。

Topics ② 南アルプス市及び峡南広域行政組合における

はしご自動車に関する連携協約書の調印式

4月2日(金)



南アルプス市消防本部と峡南広域行政組合消防本部が所有する、はしご自動車の更新時期が重なることから、相互の消防力の強化を目的に、協力して車両更新を行うために協約書を取り交わしました。

今後は、令和4年2月に納車、操作訓練を行い、令和4年4月1日から運用開始を予定しています。

※峡南広域行政組合の構成町

【市川三郷町、富士川町、身延町、早川町、南部町】

高齢者虐待とは？

高齢者を介護するなかで、「虐待」と思われる行為が起きており、重大な権利侵害として高齢者を苦しめています。高齢者虐待が起こる背景には、さまざまな要因があります。

“家族関係が悪い” “適切な介護の仕方や認知症の対応が分からない” “経済的にも困っている”
そんなときに「自分だったら絶対に虐待をしない」と言い切れるでしょうか。

■身体的虐待

- ・殴る、蹴る、無理やり食事を口に入れる、やけど・打撲させる
- ・ベッドに縛り付けたり、薬を過剰に飲ませたりして身体拘束や抑制をする など



■性的虐待

- ・排泄の失敗に対する罰として、下半身を裸にして放置する
- ・性的な行為を強要する など



■心理的虐待

- ・怒鳴る、ののしる、悪口を言う
- ・侮辱を込めて子ども扱いをする など



■経済的虐待

- ・日常生活に必要な金銭を渡さない、使用を制限する
- ・年金や預貯金を本人の意思や利益に反して使用する など

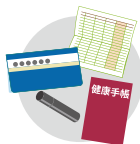

■介護・世話の放棄・放任（ネグレクト）

- ・水分や食事を十分与えられないことで、脱水症状や栄養失調状態にある
- ・入浴させない、室内がゴミだらけなど不衛生な環境で生活させる など



●虐待ってどうして起こるの？

虐待をしたくてしているという人はほとんどいません。介護する家族の負担は想像以上に大きなものです。「家族だからこそきちんとしなければ」という責任感や介護の疲れなどから虐待が始まることも少なくありません。専門家に認知症の高齢者への対応の仕方などの助言を受けたり、介護保険サービスを利用して介護者の負担を軽くすることで、高齢者の虐待を未然に防ぎ、状態を改善できることがあります。地域包括支援センターでは虐待防止・早期発見のための取り組みを行っています。

●虐待を防止するために…

- ・ご近所同士で声をかけあい、高齢者とその家族が孤立しないように見守る
 - ・介護の大変さを家族や周囲の人が理解し受け止める
 - ・介護保険サービスの利用、専門家（地域包括支援センター・ケアマネジャー・認知症地域支援推進員）や民生委員への相談
 - ・ストレスを溜めない
- 地域での見守り・声かけや介護負担の軽減・介護者の気分転換が大切！

●虐待かも？と気づいたら

高齢者虐待の早期発見や防止をするには、早く相談いただくことが不可欠です。高齢者やその家族を守るために、気になったらまずはご相談ください。相談・通報した方の個人情報は保護されるため、誰からの連絡か相手に伝わることはありません。また、匿名での相談・通報でもかまいません。

◎悩んだときは、地域包括支援センターに相談してください。

地域包括支援センター（若草、櫛形、甲西地区）
☎282-7339

北部地域包括支援センター（八田、白根、芦安地区）
☎288-1440

お問合せ／介護福祉課 ☎282-7339



ふるさと

の 166

誇り



博しレポート

市之瀬川の石堤と

せき てい

上市之瀬の棚田

市之瀬川にそつて、伊奈ヶ湖へ向かう県道一〇八号県民の森公園線を上っていくと、上市之瀬の集落を抜けた先に、「県営砂防事業発祥之地」という石碑を見つけることができます。またその先の対岸には「日本における県営砂防発祥之地」の石碑と共に、苔むした重厚な石積を見ることができます。

この石積は、市之瀬川の川岸が水流によって削られるのを防ぐために設けられた石積護岸の一部なのです。その工事は、県に残る史料によれば、明治十四年（一八八二）に上流の石積堰堤とともに、山梨県が単独で行った本県ではじめての近代砂防工事であったことがわかります。そしてそれは、我が国最初の県営砂防工事でもあったのです。全国の中でまず山梨県が砂防工事に着手した事実、また山梨県の中でまず市之瀬川が選ばれた事実は、いかに本県の、そして本市の市之瀬川の砂防が他に優先すべき喫緊の課題であったのかを物語っています。

また、市之瀬川の石堤の downstream には、市之瀬川やこれに合流する漆川が開削した谷状地形を埋めるように扇状地が発達し、現在はそこに美しい棚田の景観が形成されています。

この棚田をよく見ると石積によって棚田がつくられているのがわかるのですが、膨大な石の量です。地域の方にこれほどの石をどこから運んできたのかと問うと「この石なんかは、耕起すれば余るくらい石ができてしまう。かえって作土の方が少ないくらいだ」とのこと。

何気ない棚田景観のうらに、長い時間をかけて土石流地帯を切り拓き、これを守り続けてきた先人たちの苦勞を重ねてみる



市之瀬川の石碑(上・左)



市之瀬川の石堤



俳句

会ひたくも会へぬ人ゐて麦の秋
 咲き乱る後の淋しさ薔薇の花
 トーストにオリーブオイル緑雨かな
 どの風も甘き香放つ甲斐の初夏
 花の蕊背に浴び齡またひとつ

平林 俊幸 (上市之瀬)
 阪本 みつい (鏡中条)
 塩沢 弘子 (小笠原)
 弥富 賢士 (藤田)
 野口 英二 (十日市場)

櫛形地区文化協会 俳句部 選

掌に雨の一粒若葉冷
 五月雨や夫の遺せしバリ通貨
 葉桜や背広抱へて教師来る
 口笛は若者のもの五月来る
 遠来の友や語らふ夏座敷

岡本 明美 (飯野)
 金丸 松江 (下今諏訪)
 小松 善子 (飯野)
 斉藤 正和 (在家塚)
 齊藤 倍造 (在家塚)

白根地区文化協会 俳句部 選

募集

まるごと体感！ 徳島堰ツアー



5月16日(日)
 8時30分集合・出発 15:00 解散予定 (雨天中止)
 集合場所 ふるさと文化伝承館
 要申込 先着20名
 申し込み/お問合せ ↓
 ☎055-282-7408 (ふるさと文化伝承館・木曜日休館)
 ☎055-282-7269 (文化財課)

江戸時代につくられ、今も南アルプス市を潤す「徳島堰」の歴史や仕組みを学びながら、スタートラインの葦崎市の頭首工から南アルプス市の流末までの全17kmをバスと徒歩(約4km)で体感します。

持ち物：昼食、飲み物、マスク / 参加料 300円

※新型コロナウイルス感染予防対策(検温、体調確認、手指消毒、マスク着用)を講じ、感染状況によっては中止の場合もあります。

※今回のコースは令和2年11月21日に実施したツアーとおなじコースです。



上市之瀬の棚田景観

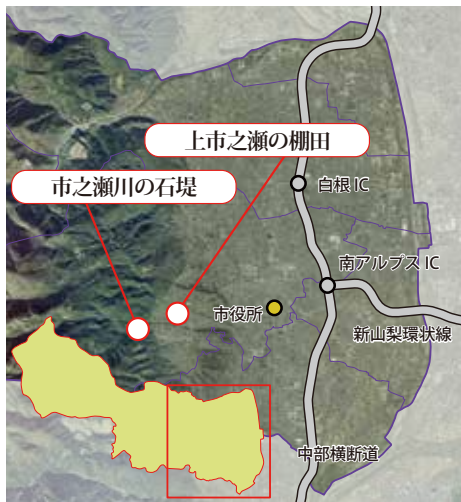

棚田の石積

ことができます。このような歴史を知るとき、美しい棚田景観は、さらに別の輝きをもって、我々の前に迫ってくるのです。

文/写真 文化財課



親子の広場へ行こう！

南アルプス市子育てサポート情報



南アルプス市にある5つの子育て支援センターのうち、今回は豊保育所子育て支援センターを紹介します。

【豊保育所子育て支援センター】

200㎡を超える広いホールに、大きなボールプールやおままごとコーナー、年齢に合わせたたくさんのおもちゃなど、親子が好きなコーナーで思い思いの遊びができます。

保育士が常駐し、一緒に季節のおもちゃ作りや子育ての悩みの相談ができる場所です。ぜひ、遊びにお越しください。

住 所：南アルプス市吉田804

電 話：055-282-0189

開所日：月～金 9：30～12：00

15：00～16：30

休 日：土日・祝祭日

利用料金：無料

対象者：南アルプス市内在住の未就園児と保護者

※現在は感染症対策のため、利用の際は予約電話が必要です。
お気軽にお問い合わせください。



手話 コーナー

♡ 手と手でハートをつなごう！ ♡

●「手話」ってなに？

手話はろう者の集団から生まれ、発展してきた「目で見ることば」です。

手指やからだの動き、表情などを使って表現し、日本語とは全く違う文法を持つ言語です。

ろう者…手話を母語として使用し、日常生活を送る人のこと。

「ありがとう」



👉 右手で左手の甲を、
トンとたたく。

相撲で、勝った力士が賞金を受け取るときに手刀を切るしぐさから生まれた手話です。

「感謝」も同じ表現です。

★このコーナーは、市民の皆様が手話に親しめることを目的に、南アルプス市聴覚障害者協会が作成しています。

お問合せ／障がい福祉課 ☎282-6197

詩情あふれる美の世界「川崎小虎」展

～6月27日(日)



川崎小虎は、1886(明治19)年岐阜県に生まれ、幼いころより祖父である川崎千虎に大和絵を学び、東京美術学校(現 東京藝術大学)日本画科を卒業しました。その後は主に文展・帝展・日展・日本画会等を中心に活動し、1961(昭和36)年には日本画壇に貢献した業績により日本芸術院恩賜賞を受賞するなど、日本を代表する日本画家として第一線で活躍を続けました。

1944～48(昭和19～23)年に山梨県中巨摩郡落合村(現 南アルプス市)に一家で疎開しており、この地に長く親しみ、付近の山野草花をスケッチするなど、甲州の風物を対象に多くの作品を描きました。

今展では、当館のコレクションの中から、伝統的な大和絵や静物、小動物などを描いた作品の他、落合村周辺を描いたスケッチなどを展示しています。

開館時間／9:30～17:00(入館は16:30まで)

休館日／5月6日(木)、10日(月)、17日(月)、24日(月)、31日(月)

入館料／一般320円・大高生260円・中小生160円

*入館料には団体割引などがあります。小学生未満・65歳以上の方は無料です。

*小・中・高生は毎週土曜日は無料です。

*各種イベントにつきましては、ホームページ、フェイスブック、インスタグラム、ツイッター等でお知らせしますので、ご確認ください。

*新型コロナウイルスの感染状況により、臨時休館する場合がありますので、ご了承ください。開館情報につきましては当館ホームページでもご覧いただけます。ご来館の際にはマスクの着用や入口での手指消毒等、感染防止へのご協力をお願いします。

南アルプス市立美術館 協力員募集

南アルプス市立美術館では、ボランティア活動を通して、館の運営をサポートする協力員を募集しています。館内や展示品の案内等、来館者に美術館の魅力を伝えてみませんか。

美術を愛好する仲間づくりや地域社会への貢献の一環として、心豊かに成長できる機会にもなります。

皆さまの存在がサービス向上の大きな支えです。ぜひご応募ください。

活動内容：展示室内の看視、印刷物の発送・配布、事務作業、
研修活動(企画展事前研修、美術館視察研修等)

活動条件：月1回半日～1日程度、報酬および交通費の支給なし

募集条件：美術館の運営に関心を持ち、ボランティアとして積極的に活動に取り組める方

お問合せ：南アルプス市立美術館



【開館時間】 9:30~17:00 芦安分館は火・金(祝日は除く) 13:00~17:00

○事前の来館予約は不要ですが、滞在時間は1時間以内とさせていただきます。

○入館人数は制限させていただきます。

○館内椅子(一部に限る)がご利用できます。

○学習室(中央図書館に限る)は、1日1回ご利用できます。

①10:00~12:00 ②14:00~16:00



図書館のマスコットキャラクター「ライライ」

【ご利用いただけないサービス】

・持込パソコン席 ・インターネットパソコン ・AVコーナー(視聴覚資料の視聴) ・電子資料パソコン

<ご利用に際してのお願い>

・検温・マスクの着用、手指消毒にご協力をお願いします。

・開館日、イベント等は新型コロナウイルス感染症拡大状況により、変更場合があります。

・最新の情報は、市立図書館にお問い合わせください。(4月20日現在)



●6月 事前申し込み制 おはなし会 0.1.2. 【0歳~2歳までの乳幼児と保護者対象】

10:30~ 1日(火)㊦ 16日(水)㊧ 24日(木)㊨

定員:4組10人

申込:先着順 希望する各図書館に来館または電話で受付

●6月 事前申し込み制 おはなし会 【3歳~小学校4年生までの児童と保護者対象】*児童だけの参加は不可

10:30~ 12日(土)㊩ 19日(土)㊪

定員:4組10人

申込:先着順 希望する各図書館に来館または電話で受付

●中央図書館朗読会「いきやりどころ」

定員:80名

申込:市内各図書館にて事前申込受付

○日時 6月5日(土) 13:30~

○場所 櫛形生涯学習センター あやめホール

○出演 図書館朗読ボランティア「すずの会」

ふるさと人物室第9回展示「滅ーめつー 小野徹」 講演会



日時:5月29日(土) 13:30~

場所:櫛形生涯学習センター
あやめホール

演題:「地方病撲滅と南アルプス市の
先駆者たち」

講師:昭和町風土伝承館杉浦醫院
前館長 中野良男氏

定員:80名

申込:市内各図書館にて事前申込受付中

甲西図書館・わかさ図書館 蔵書点検に伴う臨時休館のご案内

◆甲西図書館 5月11日(火)~14日(金)

◆わかさ図書館 5月18日(火)~21日(金)

市民のみなさまにはご迷惑をおかけいたしますが、ご理解とご協力をお願いします。

中央図書館

☎280-3300

休館日/6・12・19・26・28日

八田ふれあい図書館 ☎285-5010

白根桃源図書館 ☎284-6010

わかさ図書館 ☎283-1501

甲西図書館 ☎282-7291

休館日/3・4・10・17・24・28・31日

芦安分館

☎282-7285

火・金のみ(祝日は除く)開館
13:00~17:00

休館日/4日

新刊案内 | 児童書

『ありえない!』 作/エリック・カール 出版社/偕成社



カンガルーのおなかのポケットから人間の男の子が出てきた? 鳥が水の中で生活し、魚が鳥籠の中にいる? 奇妙な組み合わせや、立場が逆転したものが登場。でも、これってほんとにありえない? 固定観念を打ちやぶる絵本。対象:幼児(3~5歳)

新刊案内 | 一般書

『断絶』 著/リン・マー 訳/藤井光 出版社/白水社



中国発の未知の病が世界を襲い、感染者はゾンビ化し、死に至る。無人となったニューヨークから脱出した中国移民のキャンディスは、ある生存者のグループに拾われ、安全なく施設へと向かうが…。震撼のパンデミック小説。



依田 ^{ことみ} 琴美 ちゃん (1歳)

琴美ちゃんの笑顔に
いつも元気もらってるよ！
じいじ、ばあば、おばあちゃん、
これからも沢山遊んでね！

父・幸裕 母・弘美 (小笠原)



中村 ^{ひとし} 仁さん (父)
^{あかり} 朱里 ちゃん (2歳)
^{たまき} 環希 ちゃん (7ヵ月)
(飯野)

日々、色々なことを覚えていく子どもたち
からお父さんもたくさん刺激を受けてい
ます！これからも仲良く元気に育ててね！

お子さんの写真を募集しています。
詳しくは、秘書課までお問い合わせください。
TEL 282-6037 ✉ hisyo@city.minami-alps.lg.jp

育児を楽しむお父さん、おじいちゃんの写真を募集しています。
詳しくは、市民活動支援課までお問い合わせください。
TEL 282-6493 ✉ machi@city.minami-alps.lg.jp

南アルプス市では男女が共に支え合う家庭づくりを推進しています。



西海 しげよ さん
(清水)



保坂 タエさん
(上高砂)

注目の
イベント

アヤマフェア2021開催

約7万本のアヤメが咲き誇る滝沢川公園でアヤマフェアを開催します。
今年は「アヤマフェア de SDGs」をテーマに、お祭りを通じて私たち
にもできるSDGsを体験して、持続可能な地域社会の実現に向けて考え
ていきましょう。

※感染予防のため、必ずマスクを着用してお越しください。

※感染症対策にご協力をお願いします。

◆日時 5/8 (土) 9:00 ~ 15:00

◆場所 滝沢川公園

お問合せ/観光商工課 ☎282-7261



CATVによる市行政番組のチャンネルと放送時間 毎週土曜日に更新しています。

●八田/チャンネル101 8:30、22:00

●白根・芦安/チャンネル111 7:00、12:00、19:00、22:00

●若草・櫛形/チャンネル111 10:45、17:00、22:00

●甲西/チャンネル111 12:00、15:00、22:00



南アルプス市は、自然と共生した
まちづくりを進めています。

南アルプス市公式



ホームページ



YouTube



Twitter



Facebook

広報 南アルプス No.218 令和3年5月1日発行

総人口: 71,249人 (-162)

男性: 35,294人 (-80)

女性: 35,955人 (-82)

世帯: 28,617世帯 (+48)

うち外国籍人口: 1,124人 (-2)

令和3年4月1日現在 (対前月比)

○南アルプス市役所 〒400-0395 山梨県南アルプス市小笠原376
☎055-282-1111 (代表) FAX 055-282-1112 (代表)
http://www.city.minami-alps.yamanashi.jp

○各窓口サービスセンター

八田 ☎282-5600 白根 ☎283-3000 芦安 ☎282-5577

若草 ☎282-3100 甲西 ☎282-3120

編集/南アルプス市役所 秘書課 ☎055-282-6037

市のシンボル

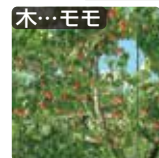

市民憲章

緑かがやく自然を守り
なかよく美しい心をつなぎ
未来にひらく

豊かなまちをつくることを
アルプスの山々に誓います

南アルプス 人図鑑 ひとずかん Vol.02

1 子ども時代について

小学校まではシャイでおとなしい性格。中学から徐々に人生を楽しめるようになり、アメリカの大学でかなりエンジョイしました。それぞれの教育機関の考え方の違いを体験したことは現在の活動に大きく影響していると思います。



2 趣味・特技

スイーツ作り！プリン、チーズケーキ、クレープなどを作ります。



ミュージシャン＆
マジシャン＆翻訳家
おおも たけし
大友 剛
(有野在住)です。



Takeshi Otomo

自由の森学園、ミネバダ州立大学卒業。帰国後フリースクールで勤務する傍、音楽事務所で作編曲、演奏、CM制作をする。2005年よりフリー。「音楽とマジックと絵本のコンサート」で活動。翻訳絵本に「ねこのビート」「えがけないえほん」他。コロナ自粛後は音楽と保育を幅広い視点から学ぶ場としてYouTubeチャンネルを2つ開設展開。「大友剛チャンネル(公式)」「大友剛のピアノ講座(公式)」で検索。

3 南アルプス市のお気に入り

生活圏のどこからも見える美しい山々。寒暖のコントラストある自然と、個性豊かな人々から良い刺激をもらっています。小笠原のパン屋「ルーブル」さんは大のお気に入り。南アルプス市には世界が注目する5000年前の妊婦の土偶があります。土偶キャラの「子宝の女神ラヴィ」の絵描き歌を作曲／編曲させていただきました。



4 これからの夢

子どもからお年寄りまで楽しめる「音楽とフルーツと自然を楽しむ野外フェス」をしたいです。

5 市民のみなさんへ メッセージ

音楽活動をする人間としてはかなり厳しい昨今の状況。でも倒れてはられないのでオンラインでの活動も取り組んでいます。YouTubeチャンネルも2つ開設しましたので、応援していただければ嬉しいです！

今日の暮らしをちょっと happyにする10のコツ

毎日楽しく暮らせてますか？
もっと良い街になれば暮らしやすいのになあ…♪

さてその「良い街」って誰が作るのでしょうか？市長さんや議員さん？それとも市役所の職員さんでしょうか？

市長さんは、市役所という組織を使って、具体的な市民へのサービスを提供しています。議員さんたちは、議会などで市長さんがやろうとする提案を審議し、○や×を出します。市役所はそれを具体化する役目を担い

ます。その市長さんも議員さんも、**選ぶのは私たち市民**です。だから市長さんも議員さんも市民の思いを受け、意向と合う提案をしたり、それを実現するようにと考えています。

自分たちがどのように暮らせる街にしたいのかを届けることで、一人でも多くの市民がいな～って思える街に近づけていくことができるのだと思います。

「良い街」・・・それは、わたしたち市民の**責任と権利**を使ってつくるものなのです。

MACHIKISHA
02
キュレーター

三村花羽さん
山梨県立大学 3年生。最近カメラを購入し、写真を撮るのに興味があります。

hanaha mimura 道の途中で見つけたマンホールです。描かれているのは芦安地域の象徴でもある「ライチョウ」。この南アルプス地域ならではのですね。

#南アルプスクュレーター
#マンホールマニアに届け♡

Follow me !!

https://www.instagram.com/minamialps.loco

令和3年
5月号

情報ひろば



Minami-Alps City Information



…お知らせ



…募集情報



…各種相談会



…イベント、講演会など

善意をありがとう

南アルプス市の学校教育振興のため、次の団体から寄附をいただきました。

- 特定非営利活動法人国際ブリアー
(南巨摩郡身延町)
クレヨン、画用紙セット
市内小学校新入学児童 630 人分



経済センサス-活動調査を実施します

「経済センサス-活動調査」は、同一時点での我が国のすべての産業分野における事業所・企業の経済活動の状況を全国的・地域別に明らかにすることを目的としており、国が行う調査の中でも重要かつ大規模な統計調査です。

調査票は、都道府県知事が任命した調査員が訪問して直接配布するか、国が郵送します。調査へのご理解・ご回答をよろしくお願いします。

- ◆期間 5月中旬～6月末
- ◆対象 全ての事業所・企業
- ◆内容 従業者数、売上金額、費用総額など

閩政策推進課 ☎282-0149



各種税金の納期限について

- ◆税目 軽自動車税 (全期)
固定資産税 (全期・1期)
 - ◆納期限 5/31 (月)
- ※納め忘れのない口座振替をご利用ください。口座振替で納める方は、口座残高をご確認ください。

閩納税課 ☎282-7384



市民アンケート調査を実施します

市民の皆さんの声をまちづくりに反映するため、市民アンケート調査を実施します。

調査票が届いた方は、ご協力をお願いします。

- ◆期間 5/10 (月)～5/24 (月)
- ◆対象 18歳以上の市民 1,500人
(無作為抽出)

閩政策推進課 ☎282-0149



軽自動車税(種別割)の減免申請について

心身等に一定の障がいがある方の車両および公益車両には軽自動車税(種別割)の減免措置があります。

- ◆受付期間 5月24日(月)まで
※期限後の受付はできません。

◆申請場所 税務課

◆必要書類

○障がいのある方の場合

減免申請書、障害者手帳等、運転免許証、自動車検査証(写)、納税通知書、印鑑、個人番号カードまたは個人番号通知カード(納税義務者のもの)、生計同一申告書(家族運転の場合)

※すでに減免を受けている方で、変更がない場合は申請不要です。

※障がいの区分・程度によって該当しない場合があります。詳しくは税務課までお問い合わせください。

○公益車両の場合

減免申請書、自動車検査証(写)、納税通知書、印鑑

閩税務課 ☎282-7379



軽自動車の車検の際は「軽自動車税(種別割)納税証明書」が必要です

軽自動車税(種別割)納税通知書を5月6日(木)から発送します。

4月1日時点において市内に軽自動車等を所有している方に課税されます。納期限および口座振替日は5月31日(月)です。忘れずに納付をお願いします。

口座振替の方は引落としができるよう残高の確認をお願いします。

軽自動車税(種別割)納税証明書について

①納付書で軽自動車税(種別割)を納めている方

納税証明書は納付書の右端に付いていますので、車検の際にご利用ください。

②口座振替で軽自動車税(種別割)を納めている方

口座振替により納付が確認できた検査対象車両については、6月中旬に納税証明書をお送りします。

5月31日(月)から6月3日(木)の間に車検を受ける予定の方は、口座振替の確認ができません。口座振替済みであることが確認できる通帳を窓口にお持ちください。

なお、口座振替ができなかった場合は、口座振替不能通知書(納税証明書付)を後日お送りしますので、納付をお願いします。

※令和元年10月1日より軽自動車税は軽自動車税(種別割)に名称が変更されました。

閩税務課 ☎282-7379

モモせん孔細菌病 生育期防除の薬剤支援 について

市では、秋季の防除薬剤に加え、生育期の防除薬剤に要する経費の一部を補助し、モモのせん孔細菌病の発生の低減を図ります。

◆**対象** 生育期防除対策事業を実施するJA南アルプス市、(一社)山梨県農薬販売者協会および市長が適当と認める団体および農業者

◆**対象経費** 市内の圃場において実施するモモせん孔細菌病に要する、生育期薬剤散布の薬剤購入に係る経費(消費税を除く)

指定薬剤

アグレプト剤・マイコシールド

補助回数・補助率

各薬剤2回まで・3分の2以内

◆申請方法

- ① JA南アルプス市から購入した方 → JA南アルプス市へお問い合わせください。
- ② (一社)山梨県農薬販売者協会の販売店から購入した方 → 購入した販売店へお問い合わせください。
- ③ 上記以外から購入した方 → 市役所農政課にお問い合わせ下さい。

◆**締切** 5/31(月)

☎農政課 ☎282-6207

山火事防止

新緑の季節となり、ハイキングや山菜採りなどで山に入る機会も多くなります。山火事を起こさないようにしましょう。

山火事防止のために、次の点に注意してください。

- ① 枯れ草等のある場所では、たき火をしないこと。
- ② 強風時および乾燥時には、たき火をしないこと。
- ③ たき火の場所を離れるときは、完全に消火すること。
- ④ タバコの吸殻は、必ず消すとともに、投げ捨てないこと。
- ⑤ 火遊びはしないこと。

☎消防本部 予防課 ☎282-7219

5月の妊婦健康相談・ 母子健康手帳交付日程

◆**実施日** 5/12、19、26
(各水曜日)

◆**時間** 9:00～11:00

◆**場所** 健康福祉センター

◆**持ち物** (母子健康手帳交付の方のみ) ①印鑑 ②マイナンバーの通知カードまたはマイナンバーカード

※実施日に都合が悪い場合は、必ず事前にご連絡ください。

※代理の場合は、後日、本人に連絡します。

※母子健康手帳交付時に妊婦一般健康診査受診票、産婦健康診査受診票、新生児聴覚検査受診票を交付します。

※書類の記載から説明完了までに、1時間程度かかります。時間に余裕を持ってお越しください。

※感染予防のため必ずマスクを着用してお越しください。

☎健康増進課 ☎284-6000

5月の乳幼児健康相談 の日程

◆**実施日** 5/12、19、26
(各水曜日)

◆**時間** 9:00～11:00

◆**場所** 健康福祉センター

◆**持ち物** 母子健康手帳、バスタオル
◆**内容** 保健師・栄養士・助産師が乳幼児の育児・栄養相談などに応じます。

※来所者が多い場合は待ち時間が長くなる場合があります。時間に余裕を持ってお越しください。

※感染予防のため必ずマスクを着用してお越しください。

☎健康増進課 ☎284-6000

第10回「南アルプス市芦安新緑・やまぶき祭り」の 開催中止について

5月9日(日)に開催を予定していた芦安新緑・やまぶき祭りは、新型コロナウイルス感染拡大防止のため、中止とします。楽しみにされていた皆さまには誠に申し訳ございませんが、ご理解のほどよろしくお願いいたします。

☎南アルプス市芦安新緑・やまぶき祭り実行委員会
(芦安窓口サービスセンター内) ☎282-5577

住民票・印鑑証明書の コンビニ交付サービス 運用停止について

システムメンテナンス作業のため、マイナンバーカード等によるコンビニ交付サービスを次の期間停止します。

◆**期間** 5/1(土)～5/5(水) 終日
☎戸籍市民課 ☎282-6094

マイナンバーカードの 土日交付を実施します (完全予約制)

◆**日時** 5/8(土)、23(日)
9:00～12:00、13:00～16:00

◆**場所** 市役所本庁1階 戸籍市民課

◆**対象** カード発行申請後、市役所から交付通知書が届いている方

※予約をせずに来庁した場合は、カードを交付することができません。電話もしくは下記Webサイトから、必ず前開庁日の午前中までに予約をしてください。

<https://ethroughpass.seagulloffice.com/malps-yoyaku/>

※電子証明書の更新は、平日のみの対応となります。

※6月は12(土)、27(日)を予定しています。

☎戸籍市民課 ☎282-6032

鏡中條体育館の 管理者の変更について

令和3年4月1日から、鏡中條体育館の管理が市の直営管理に変わりました。施設をご利用の際には次の担当までお問い合わせください。

☎南アルプス市教育委員会
生涯学習課 社会体育担当
☎282-7778

ディレクターズサロンの開催

市民の皆さんがまちづくりについて情報交換するサロンです。マスク着用でご参加ください。

- ◆日時 5/25 (火) 19:30~21:00
- ◆場所 市民活動センター
- ◆対象 市民、一般
- ◆定員 20名 ◆参加費 無料
- ◆内容 協働フォーラム開催等

☎市民活動センター ☎282-7325

令和3年度 高等支援学校 桃花台学園小学校 保護者・教員等対象 オープンスクール開催

本校は、軽度知的障がいのある生徒の企業就労を目指した県内唯一の高等支援学校です。高校入学をゴールにするのではなく、高校卒業後の進路(就労)を目標に、早い段階から本校を知っていただき、準備をスタートする良い機会となると思われます。

◆対象 小学校保護者・教員、福祉施設関係者、その他(興味のある方はどなたでも)

- ◆日時 7/9日(金) 午前
- ◆場所 山梨県立高等支援学校桃花台学園(笛吹市石和町中川1400)
- ◆申込 小学校関係者の方には各小学校へ案内を送付しておりますので、小学校等を通じて申し込みをしてください。福祉関係者、他の方々はお手数ですが、本校ホームページより申込用紙をダウンロードし、各自ファックスで申し込みください。

☎山梨県立高等支援学校桃花台学園 相談支援部 ☎263-7760
FAX 263-0741

ストップ 不法電波

総務省では、6月1日から10日までを「電波利用環境保護周知啓発強化期間」として、電波を正しく利用していただくための周知・啓発活動および不法無線局の取締りを強化します。電波は暮らしの中で欠かせない大切なものです。電波のルールはみんなで守りましょう。

- ☎関東総合通信局 ●不法無線局による混信・妨害 ☎03-6238-1939
- テレビ・ラジオの受信障がい ☎03-6238-1945

南アルプス市都市計画(下水道)の変更案縦覧のお知らせ

南アルプス市都市計画下水道の変更に伴い、都市計画法第17条第1項に基づく都市計画変更案および図面等の縦覧を下記のとおり行います。

- ◆縦覧期間 5/6(木)~5/20(木) 8:30~17:15(土日を除く)
- ◆縦覧場所 南アルプス市役所 都市計画課(西別館1階)
- ◆意見書の提出 案について意見のある場合、意見書を提出することができます。
- ◆提出方法 意見の要旨および理由、住所、氏名等を記載した書面を持参、または郵送にてご提出ください。

※意見書の提出ができる方は、南アルプス市都市計画区域の住民および利害関係者のみです。

- ◆提出期間 5/20(木) 17:15まで(土日を除く。郵送の場合は必着)

◆提出先 都市計画課

☎都市計画課 ☎282-6394

日本語サロンが 始まります

市内外在留外国人を対象に、日本語の交流・指導を行う「日本語サロン」を5月8日(土)から開催します。詳細は協会ホームページ(<http://maiea.org/>)で確認するか、事務局にお問い合わせください。

※マスク着用のうえ参加してください。なお、体調が優れない方は参加を見合わせてください。

日本語ボランティアも随時募集しています。

☎市国際交流協会 ☎280-8345

東京2020オリンピック 聖火リレーについて

東京2020オリンピック聖火リレーは、全国各地を巡り、42番目の開催地として、6月26(土)から27日(日)の2日間、山梨県内の23市町村を聖火ランナーがつなぎます。

南アルプス市では、次の日程で聖火ランナーが走行します。当日は走行ルートおよび周辺道路の混雑が予想されます。市民の皆さまにはご理解とご協力をお願いします。

◆聖火リレーコース 甲斐市・南アルプス市(竜王西小学校南信号付近~桃ノ丘団地入口信号西付近)

◆実施日 6/26(土)

◆走行時間 15:20~16:09

◆交通規制時間 14:40~16:25頃
※広範囲に交通規制が行われますので、迂回にご協力をお願いします。
※走行ルート上は、居住者であっても車両等での通行、横断はできません。

◆観覧上の注意事項

- ・聖火ランナーの走行の様子は、インターネットのライブ中継で視聴していただくことが可能です。沿道の密集を避けるため、なるべくライブ中継でご覧いただきますようお願いいたします。
- ・沿道で観覧される場合は、お住まいに近い場所でご覧ください。特に、お住まいの都道府県以外での観覧はお控えください
- ・体調が悪い場合や感染が疑われる場合は、観覧をお控えください。
- ・沿道ではマスク着用のご協力をお願いします。
- ・観覧時は前後左右の方と適切な距離を取ってご観覧ください。過度な密集が生じた場合は、リレーを中断する場合があります。
- ・大声を出すことはお控えいただき、拍手による応援をお願いします。
- ・聖火ランナーや隊列を追って移動することは非常に危険ですので、絶対に行わないでください。
- ・聖火リレー実施後2週間以内に、新型コロナウイルス感染症に感染した場合、医療機関に相談のうえ、生涯学習課に速やかにご報告ください。

☎生涯学習課 ☎282-7778

募 6月採用予定
非常勤職員（会計年度
任用職員）募集

◆職種および募集人数

一般事務 若干名

◆募集期間

5/6（木）～5/14（金）

◆試験日 5/21（金）頃

※募集案内および申込書は5月6日（木）から人事課・健康増進課にて配布します。

☎健康増進課 ☎284-6000

募 危険物取扱者試験

◆日・場所

6/27（日） 地場産業センター
ジットプラザ

7/3（土） 都留文科大学

◆受付期間

○電子申請 5/4（火）～11日（火）

○書面申請

5/7（金）～14日（金）

8:30～17:00

（土・日を除く）

○受付場所

消防試験研究センター山梨県支部
☎055-253-0099

※試験案内および願書等は、消防本部・各署所に用意してあります。

☎消防本部 予防課 ☎282-7219

募 第14回「4月18日」
（よい歯の日）
“写メ”コンテストの公募

4月18日「よい歯の日」に合わせ、「笑顔で歯° しゃ歯° しゃ（ばしゃばしゃ）写メコンテスト」と題して、皆さまの笑顔いっぱいの写真を公募いたします。

◆応募締切 5/6（木）必着

◆応募方法

山梨県歯科医師会ホームページを参照のうえ、お申し込みください。
（<http://www.yda.jp>）

◆入選者には賞品があります。

☎山梨県歯科医師会事務局（篠原）
☎055-252-6481

募 ふるさと納税返礼品の
協賛事業者を募集して
います

市では、ふるさと応援寄附金（ふるさと納税）の返礼品充実のため、協賛していただける事業者の方を募集しています。

市内で作られている高品質な農産物や加工品、特産品などで、南アルプス市ブランドとして新たなご提案をいただける事業者の方や、すでに提供している品目の農産物（シャインマスカット等）を新規に提供していただける事業者の方がおられましたら、ふるさと振興室までお気軽にご連絡ください。

※返礼品とは、市内産の生産物や市内で主要な加工、製作をしているもの等です。
なお事業者登録には審査があります。

☎ふるさと振興室 ☎282-6073

募 乙種第4類危険物
取扱者試験準備講習会

◆日時 5/15（土）9:00～16:00

◆場所 中小企業人材開発センター

◆定員 40名

◆日時 5/22（土）9:00～16:00

◆場所 富士吉田市民会館

◆定員 30名

◆日時 5/23（日）9:00～16:00

◆場所 中小企業人材開発センター

◆定員 40名

◆受付期間・場所①

5/10（月）～14日（金）

9:00～16:00

（土・日を除く）

消防試験研究センター山梨県支部
☎055-253-0099

◆受付期間・場所②

5/17（月）～21日（金）

9:00～16:00

（土・日を除く）

山梨県危険物安全協会

☎055-227-1597

☎消防本部 予防課 ☎282-7219

i 高齢者に関する
さまざまな相談

地域の高齢者の暮らしを支える総合相談窓口として地域包括支援センターがあります。高齢者の介護や介護予防に関すること、権利を守ることなどさまざまな相談・支援を行います。対象地区を確認の上、お気軽にご相談ください。

①地域包括支援センター

◆対象地区 若草、櫛形、甲西
☎282-7339

②北部地域包括支援センター

◆対象地区 八田、白根、芦安
☎288-1440

i 裁判所の手続や公正証
書で約束した支払を受
けられずにお困りの方

債務名義（判決、調停調書、公正証書など）をお持ちの方は、裁判所の情報取得手続きを行うことで、相手（債務者）の財産を調べられます。

◆取得方法と提供される情報

①債権者による第三者からの情報取得手続き申し立て

②裁判所からの情報提供命令

③次の第三者からの回答（情報提供書の提出）

・市町村、共済組合から…勤務先（給料など）の有無や名称、所在地
※一定の要件があります。

・登記所から…所有不動産の有無や場所など

・金融機関から…預貯金の有無や支店名、口座番号、残高など

☎甲府地方裁判所 民事部執行係
☎213-2579

i 6月1日は
人権擁護委員の日です

特設人権相談を開設します。いじめやDV、虐待などさまざまな困りごとの相談を受け付けます。

◆日時 6/1（火）10:00～15:00

◆場所

市民活動センター（小笠原572-9）
高度農業情報センター（榎原800）

◆主催 南アルプス市人権擁護委員会
☎市民活動支援課 ☎282-6493

相 市民活動支援課の市民向け各種相談会

●結婚相談（登録制）

結婚を希望する方へ結婚相手の紹介と相談をしています。

◆日時 5/16（日） 13:30～20:00 ◆場所 市民活動センター

◆要件 男性50歳、女性45歳までの健康な方

◆持ち物 印鑑、写真1枚、本人確認書類

☎市民活動支援課 ☎282-6493

●行政相談（予約不要）

行政サービスに関する苦情や要望などを受け付けます。

◆日時 5/14（金） 13:30～15:30 ◆場所 白根生涯学習センター

☎市民活動支援課 ☎282-6493

●無料法律相談

相続、土地・不動産、借金、離婚などの法律に関する相談会です。

司法書士会（予約優先 1人 50分・5/6 予約開始）

◆日時 5/21（金） 13:00～16:00 ◆場所 若草生涯学習センター

◆要件 市内在住

弁護士会（予約制 1人 30分・5/6 予約開始）

◆日時 5/28（金） 13:30～16:30 ◆場所 市役所本庁舎 本館

◆要件 市内在住 予約は年度 1回まで

☎市民活動支援課 ☎282-6493

●不動産無料相談会（予約不要）

宅建協会による不動産に関するトラブルや不安などの相談会です。

◆日時 5/19（水） 13:30～16:00 ◆場所 健康福祉センター

☎山梨県宅地建物取引業協会 ☎243-4300

●無料行政書士相談会（予約不要）

山梨県行政書士会峡西南支部による、相続・遺言、農地、各種許認可に関する相談会です。

◆日時 5/13（木） 13:30～16:30 ◆場所 市役所本庁舎 本館

☎山梨県行政書士会 ☎237-2601

●社会保険労務士による無料相談会（予約不要）

年金、社会保険、労働保険、労働問題等について相談に応じます。

◆日時 6/4（金） 10:00～16:00

◆場所 市役所本庁舎 本館

☎山梨県社会保険労務士会 ☎244-6064

相 成年後見制度相談会（予約優先）

成年後見制度は、認知症、精神障がい、知的障がいなどの理由で判断能力が不十分な人が、財産管理や日常生活でのさまざまな契約等を行うときに、不利益を被ること等を防ぎ、権利と財産を守り、支援する制度です。

◆日時 5/20（木） 13:30～15:30

◆場所 南アルプス市社会福祉協議会本所

☎市社会福祉協議会 成年後見センター ☎283-8722

募 「食生活改善推進員」 会員募集

食を通して、健康で明るいまちづくりをしてみませんか？

食生活改善推進員会は『食』に関するボランティア活動をしている団体です。

会員として活動するには、規程の講習会を受講していただく必要があります。次のとおり会員の養成講習会を開催しますので、ぜひご参加ください。

◆定員 5名程度

◆講習期間 令和3年6月～令和4年2月の平日昼間（6日間の予定）

◆受講資格

- ① 市内在住で60歳くらいまでの方
- ② 年度中に行う講習が受講できること
- ③ 講習終了後、地域住民に対してボランティア活動をしていただける方

◆参加費 無料

◆申込み受付期間

5/7（金）～5/14（金）

☎健康増進課 ☎284-6000

募 市スポーツ推進委員の 募集

スポーツ推進委員は、スポーツイベント開催などの活動を通し、地域におけるスポーツの普及活動に取り組んでいます。地域のスポーツ振興に興味のある方は、お気軽にお問い合わせください。

◆要件 市内に在住する20歳以上の方で、地域のスポーツ振興に関心を持ち、各事業に参加できる方

◆募集人数 若干名

◆任期 委嘱の日から令和5年3月31日まで

◆申込 市ホームページ、生涯学習課に設置の応募用紙に必要事項を記入のうえ、生涯学習課へ提出してください。（郵送、電子メールも可）

☎市スポーツ推進委員会事務局

（生涯学習課） ☎282-7778

メールアドレス

kshogai@city.minami-alps.lg.jp

イ 伊奈ヶ湖の森で ちびっこ散歩 ～森の匂いを楽しもう～

伊奈ヶ湖の森には色々な匂いのする植物が生えています。森の中で匂いのする植物を探しながら、好きな匂いを見つけませんか。

- ◆日時 6/5日(土)、6/6(日)
10:00～12:00
- ◆対象 年少から年長までの園児とその保護者(園児1名につき、同伴者1名)
- ◆定員 15名(先着順)
- ◆参加費 600円/1名
- ◆申込期間
5/7(金) 9:00～
6/4(金) 17:00まで
- ◆特記事項 雨天決行。開催日時、定員は、新型コロナウイルス感染拡大の状況によって変更する場合があります。

☎エコパ伊奈ヶ湖 グリーンロッジ
☎283-8700

イ 伊奈ヶ湖カエル調査隊

色々なカエルが棲んでいる伊奈ヶ湖で一緒にカエル調査をしましょう！梅雨時の活動が活発な季節に、山ならではのカエルを観察します。

- ◆日時 6/13(日)
10:00～12:00
- ◆対象 小学生とその保護者(要保護者同伴)
- ◆定員 10名(先着順)
- ◆参加費 500円/1名
- ◆持ち物・服装 長袖・長ズボンで動きやすい服、運動靴、雨具、帽子、タオル、水筒
- ◆申込期間
5/7(金) 9:00～
6/10(木) 17:00まで
- ◆特記事項
雨天決行。
開催日時、定員は、新型コロナウイルス感染拡大の状況によって変更する場合があります。

☎エコパ伊奈ヶ湖 グリーンロッジ
☎283-8700

イ 生涯学習講座

◆受付期間 5/6(木)～5/12(水)

①特別観望日「春の星座を観る会」
上弦の月と春の星座を観察します。夜風に新緑の香りを感じながら、旬の星座を楽しみましょう。

- ◆日時 5/20(木) 20:00～21:00
- ◆場所 ふるさと天文館
- ◆参加費 100円
- ◆定員 10名

②自主企画講座「落語を楽しもう～初心者向け解説で知る～」

古典芸能ゆえに難しそうと感じる方のために落語の歴史など丁寧に解説します。落語の動画映像もあります。

- ◆日時 5/22(土) 13:00～14:30
- ◆場所 櫛形生涯学習センター
- ◆参加費 無料
- ◆定員 12名

③自主企画講座「『わらべうたあそび』で親子の愛情を深めよう！」

わらべうたを歌いあそびながら、あかちゃん(0歳～ハイハイ児)とスキンシップを楽しみます。

- ◆日時 5/27(木) 10:30～11:30
- ◆場所 高度農業情報センター
- ◆参加費 無料
- ◆定員 親子7組(14名)

※各講座とも応募多数の場合は、抽選となります。

※定員に満たない場合は、開講できないこともあります。

※新型コロナウイルス感染の状況によっては、中止となる場合があります。

※新型コロナウイルス感染予防対策(検温、体調確認、手指消毒、マスク着用など)を講じた開講となります。

☎生涯学習課 ☎282-7778

相 5月12日は「民生委員・児童委員の日」です

民生委員制度は大正7(1917)年のこの日、岡山県で発祥し今日に至っています。民生委員・児童委員は、厚生労働大臣の委嘱を受け、住民の一員として、高齢者や障がいのある方、子育てや介護をしている方などの相談や支援、地域における助け合い活動を担っています。

お住まいの地区の民生委員・児童委員を知りたい方はお気軽にお問い合わせください。
☎福祉総合相談課 ☎282-7250

相 認知症についての相談

①地域包括支援センター相談日

- ◆日時 毎週水曜日 8:30～12:00
- ◆場所 介護福祉課
(地域包括支援センター)
- ◆対象 若草、櫛形、甲西地区に在住の方

☎介護福祉課 ☎282-7339

②北部地域包括支援センター相談日

- ◆日時 毎週水曜日 8:30～12:00
- ◆場所 白根げんき館
- ◆対象 八田、白根、芦安地区に在住の方

☎北部地域包括支援センター
☎288-1440

③認知症の人と家族の会
「やまびこの会」相談日

- ◆日時 5/19(水) 13:30～15:00
- ◆場所 白根げんき館
- ◆申込 電話で申し込み

☎やまびこの会 猪狩
☎090-1114-2870

相 子育て応援講座開催

子育てに関する悩みや関心のあることをグループで話し合いながら、自分にあった子育ての仕方を学びましょう。

- ◆開催日 6/1(火)から7/6(火)
までの火曜日 計6日間
- ◆時間 10:10～11:45
- ◆場所 櫛形社会福祉会館
- ◆定員 10名程度
- ◆参加費 3,000円(6回分)

☎あんふぁんねっと ☎269-7568

イ 図書館でシネマ
櫛形生涯学習センターあやめホールで映画を上映

『ソルト』

- ◆日時 5/23 (日) 13:30 ~ 15:10
 - ◆場所 櫛形生涯学習センターあやめホール
 - ◆定員 80名 (全席指定) ◆参加費 無料
 - ◆対象 小学校高学年以上 ◆要事前申込
- ※新型コロナウイルス感染症対策としてマスクの着用・手指の消毒・入館時の検温等にご協力をお願いします。

☎櫛形生涯学習センター ☎282-7286

イ 特定非営利活動法人芦安ファンクラブ主催
第54回登山教室 キタダケソウ観察会 参加者募集

- ここにしか咲かない花、満開のキタダケソウを見に行きませんか？
- ◆日時 6/30 (水)~7/1 (木)
 - ◆行程 2日コース (南アルプス市白根御池小屋泊)
 - ◆参加費 31,000円 ◆中級者向き (アイゼン8本以上)
 - ◆締切 6/16 (水) ◆詳細 芦安ファンクラブ <http://ashiyasu.com> まで

☎芦安ファンクラブ事務局 ☎090-4135-3193

i あかちゃん あのね
～あかちゃんDayはじめました～

美術館にいきたい！でも迷惑かしら
子育ては楽しい！でもたまにはほっとしたい。そんな方を応援します。
あかちゃんのための、休憩室をご用意しました。
お子さまといっしょに、美術館で静かなひと時を味わいませんか。

- ◆日時 開館期間中の平日の水曜日 9:30 ~ 12:00
- ◆場所 南アルプス市立美術館 ◆対象 未就園児とその家族
- ◆参加費 美術館入館料

☎南アルプス市立美術館 ☎282-6600

市民のひろば

●バウンドテニス初心者教室

- ◆日時 6/30 (水) 20時~22時
- ◆場所 白根百田小学校体育館
- ◆申込 6/10 (木) までに電話にてお問い合わせ、申し込みください。
- ◆参加費 無料

☎小林 ☎090-9685-5226 / 齊藤 ☎090-9349-1773

イ 安藤家住宅
端午の節句

全長9メートルの巨大「本染鯉のぼり」をはじめ、武者人形など端午の節句の飾り物を展示します。
男の子の健やかな成長を祝う伝統行事を歴史ある住宅の雰囲気とともに楽しみませんか？

- ◆開催期間 5/31 (月) まで
- ◆場所 安藤家住宅 (西南湖4302)
- ◆開館時間 9:00 ~ 16:30 (入館は16時まで)
- ◆休館日 火曜日 (ただし、5/4は開館)
- ◆入館料 大人300円 小中高生100円

☎文化財課 ☎282-7269
安藤家住宅 ☎284-4448

イ キッズダンススクール
無料体験

ダンスは子どもたちの筋力、柔軟性、持久力、リズム感を向上させます。
また自分を表現する力を養います。
お子様の個性を重視したレッスンです。

- ◆対象 3歳から小学生まで
- ◆日時 5/11 (火)、5/18 (火) 17:00 ~ (3歳~小学2年生) 18:05 ~ (小学3年生以上)

◆場所 遊・湯ふれあい公園
◆参加費 無料

◆申込
レッスン前日までに電話にて申込をしてください。

☎さくらの里温泉・後樂園スポーツクラブ ☎282-7610

3月の入札結果

※入札結果は、市ホームページでも公開していますのでご確認ください。
お問合せ/総務課 ☎282-6542

開札日	件名	履行場所	請負者	契約金額 (円)
3月8日	八田水源さく井工事	野牛島地内	(株) ハギ・ポー	27,500,000

新型コロナウイルス感染症対策

南アルプス市民の皆さまへ



発熱した時の相談体制



発熱等の症状がある方

発熱・せきなど
何らかの症状がある方



不安に思う方

- ・ 感染予防や対策
- ・ 新型コロナウイルス感染症に関する健康相談 など

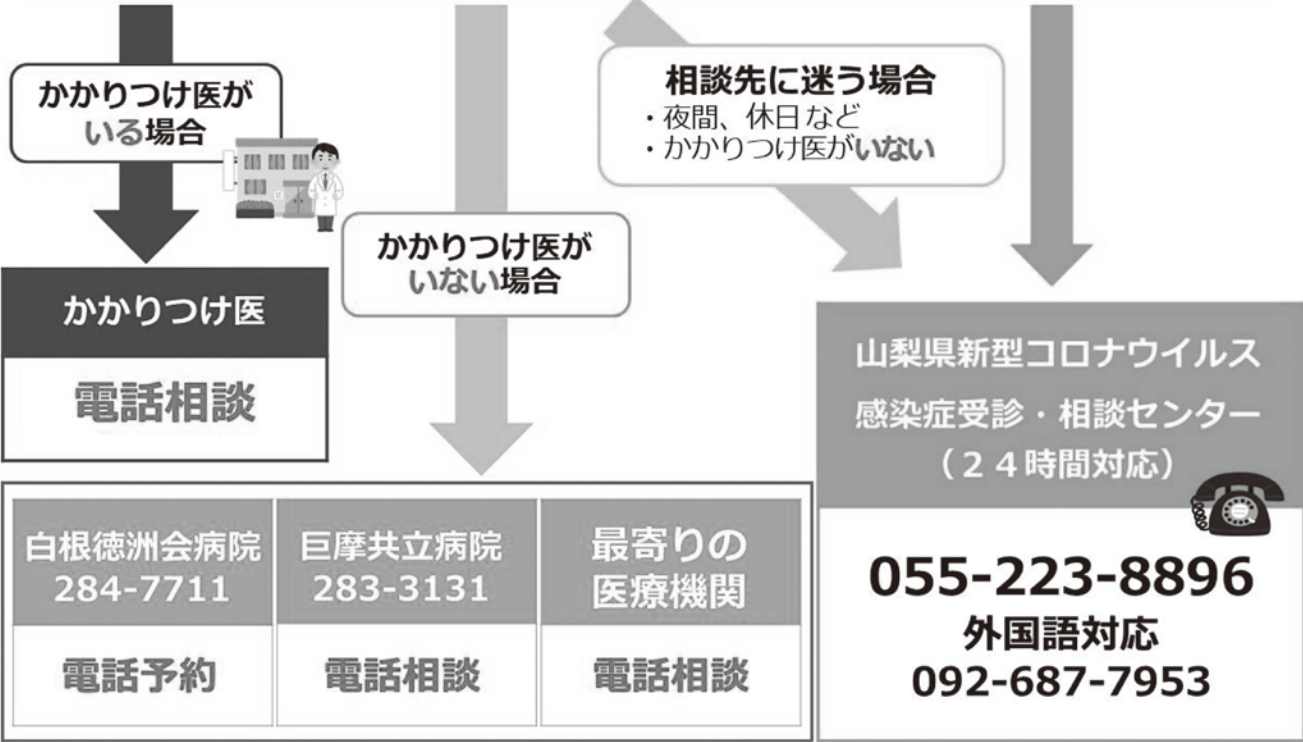
◆ **特に、発熱だけでなく**

- ・ **かぜ症状** (せき、のどの痛み、頭痛、倦怠感など) や
- ・ **味やにおいが分からないなどの異常**を感じる

といった症状がある時には、外出を控え、**お早め**にご相談ください。