

Minami Alps City

広報  
南アルプス  
10

2021 / Oct. No. 223

**特集** 男女共同参画推進のまちづくり

新型コロナワクチン予防接種について

農業×福祉「農福連携」を知っていますか？

ふるさとの誇りシリーズ ○博レポート

沢登の六角堂と切子①



# 男女共同参画推進のまちづくり ～男女共同参画の現状と、今後の取り組み～



南アルプスハーモニーフォーラム2020：令和2年2月開催

近年、少子高齢化が進行し、人口減少や景気の長期低迷など、社会情勢が変化するなかで、男は仕事、女は家庭といった性別による役割分担にとられず、それぞれの個性や能力を発揮できるように社会が必要となっています。誰もが地域や社会で活躍できる男女共同参画社会の実現には、一人ひとりの人権を尊重し、その個性と能力を十分に発揮できるまちづくりを推進していくことが大切です。

今なお存在する性別による固定的な役割分担意識を、家庭、地域、職場、学校などで、少しずつ変えていきたいと思います。

**東京2020オリンピック・パラリンピックに見る男女共同参画**

東京で57年ぶりに開催されたオリンピック・パラリンピックでは、国際オリンピック委員会が、女性のスポーツへの進出を支援し、男女の参加比率を同等にする目標を立てました。これにより、卓球や

## ■日本とアイスランドのジェンダーギャップ指数比較

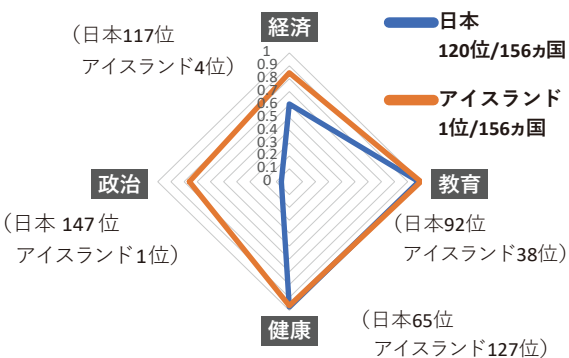

参考：世界経済フォーラム「The Global Gender Gap Report 2021」

柔道、競泳など、過去の大会にはなかった男女の混合種目が追加され、スポーツの面からも男女共同参画の推進が進められています。

**「ご存じですか？」**

**『ジェンダーギャップ指数』**

毎年、世界経済フォーラムから、各国における男女格差を測るジェンダーギャップ指数が発表されています。この指数は、「経済」「政治」「教育」「健康」の4分野のデータを基に作成されています。

得点が『1』に近いほど、男女格差が少なく、男女平等ということを表し、『0』が完全不平等、『1』が完全平等となっています。

2021年ジェンダーギャップ指数ランキングで、日本は156カ国中120位。1位のアイスランドと日本の数値を比較すると、経済と政治の数値がとも低いたことがわかります。経済では、「所得や管理職における男女平等」、政治では、「国会議員や官僚の女性割合」が低いことが原因と言われています。

## 男女が共に『個』として輝き、共に参画するまちづくりを目指して

市では、平成16年度に「南アルプスハーモニープラン」を策定し、男女共同参画の実現に不可欠な目標を掲げ、その目標を実現するために、ハーモニープラン推進委員と共に、男女共同参画推進活動を実施しています。

昨年度は、『防災班』・『LGBT班』・『子育て班』に分かれて、テーマ毎に南アルプス市の課題や実情を検証し、調査結果や改善すべき事項について、情報誌等を通じて市民への周知を図ってきました。



今年度は、新たな委員で活動を始め、SDGsによる持続可能な世界を実現するための、17の国際目標を学び、自分たちの身近なジェンダー平等に気づききっかけづくり等を進めています。

市では、男女共同参画フォーラムの開催や情報誌の発行、SNSによる情報発信、女性のスキルアップのための講座の開設など、さまざまな分野で男女が共に「個」として輝き、共に参画するまちづくりを推進しています。

お問合せ／市民活動支援課

☎28216493

## 女性の活躍を応援しています

男女共同参画社会の実現を目指して活動され、「令和3年度男女共同参画社会づくり功労者内閣総理大臣表彰」を受賞した「特定非営利活動法人あんふぁんねっと」の代表 軽部妙子さんにお話をお聞きしました。

NPO法人あんふぁんねっとでは、「子どもに関わる人たちをつなげていく」ことをテーマに、子どもと子育てに関わる全ての人に対して、男女共同参画の基本理念と、子育て支援のあり方の普及啓発事業に取り組んでいます。

**Q** 受賞おめでとうございます。あんふぁんねっとの活動を始めたきっかけは？

**A** 平成17年度に山梨県が主催した、やまなし女性未来塾Aグループ塾生として、1年間メンバーと共に「子育て中の親や子ども」の育ちを重視した、子育て支援とは何か」を学んだことです。

**Q** どんな活動をしてきましたか？

**A** 「子育て」に関わる人たちが、誰でも実家のように気軽に楽しく立ち寄り、幅広い子育て支援サービスを受けられるような情報、必要なスキル等を提供しながら、パパママ、おじいちゃんおばあちゃんも安心して子育てに向き合える環境づくりを目指してきました。

**Q** 今後の活動は？

**A** 子育て支援を通して、一人ひとりが「産まれてきて良かった」、「産んで良かった」、「住んで良かった」と実感できる取り組みを実施していきたいです。





# 新型コロナワクチン予防接種について

市では、8月から全世代（12歳以上）の新型コロナワクチン接種を開始しています。  
多くの方が接種を受けることで、重症者や死亡者を減らし、医療機関の負担を減らすことが期待されます。  
家族や友人など自分の大切な人を守るため、積極的なワクチン接種の検討をお願いします。  
予約の際は、事前に送付しました接種券をお手元にご用意いただき、予約をお願いします。

## 集団接種

### ●電話予約

予約相談コールセンター ☎0120-772-567

受付時間 8:30～17:15 平日（土日・祝日を除く）

### ●インターネット予約

市ホームページから予約ができます。

## 個別接種 直接、医療機関へご相談ください。

## 南アルプス市の接種状況（9月19日現在）

|                  | 1回目                | 2回目                |
|------------------|--------------------|--------------------|
| 全体<br>64,640人    | 45,323人<br>(70.1%) | 37,151人<br>(57.4%) |
| 65歳以上<br>20,699人 | 18,108人<br>(87.4%) | 17,737人<br>(85.6%) |
| 64歳以下<br>43,941人 | 27,215人<br>(61.9%) | 19,414人<br>(44.1%) |

※接種状況は、市のホームページで毎週火曜日に更新しています。

## ●新型コロナワクチンのよくある質問 (Q&A)

Q 65歳以上ですが、ワクチンを打ちそびれました。今からでも接種できますか？

A 可能です。集団接種は予約相談コールセンター、またはインターネットから予約をして接種してください。

Q 2回目のワクチン接種日は、いつになりますか？

A 1回目の接種から3週間後の同じ曜日に接種を行います。2回目の接種日の予定を確認のうえ、予約をお願いします。

Q 接種当日に要する時間はどのくらいですか？

A 接種当日は『受付→問診→接種→経過観察→接種済証発行』の順で行い、30分～45分程度かかります。

Q ワクチンを接種した後も、マスクは必要ですか？

A ワクチンを接種しても、感染予防の効果が100%ではないため、引き続き、基本的な感染予防対策が重要です。

『マスクの着用・手洗い・3密（密接・密集・密閉）回避』を徹底してください。

お問合せ／健康増進課 ☎284-6000



## 期日前投票所が変更になります

今秋予定されている第49回衆議院議員総選挙では、期日前投票所が変更になります。

変更後 白根生涯学習センター  
(飯野 2804-1)

変更前 健康福祉センター  
(飯野 2806-1)

※南アルプス市役所本庁舎の期日前投票所は  
従来どおり開設します。

お問合せ／市選挙管理委員会（総務課内） ☎282-1111



# 農業 × 福祉 「農福連携」を知っていますか？

◆**農福連携とは** 農業分野における、「人手不足」、「遊休農地の増加」、福祉分野における、「障がい者の自立」、「就労支援」などの課題解決に向けて相互に協力する取り組みを「農福連携」と呼びます。現在、障がい者施設と農業者との間で業務委託契約を結び、畑等で作業を行う「農作業受委託型」と、障がい者施設自らが農業に取り組む「農業参加型」の2つの取り組みが行われています。



- ・人手が足りない
- ・状況に応じて依頼したい
- ・遊休農地を解消したい

双方にメリット!



マッチング

- ・働く場所がほしい
- ・自立する機会を増やしたい
- ・農業技術を学びたい
- ・施設で農園を開きたい



◆**農作業委託の事例** ※詳しい作業内容や料金等は農業者・施設含めマッチングの打合せをする中で決めていきます。

|                      |                              |
|----------------------|------------------------------|
| 果樹<br>(モモ・スモモ・ブドウなど) | ・傘かけ ・傘の洗浄 ・袋かけ<br>・剪定枝回収 など |
| 水稲                   | ・田植え ・天日干し など                |
| 野菜                   | ・定植 ・マルチ張り ・収穫 など            |
| その他                  | ・草刈り など                      |



ブドウの傘かけ作業

「こんな作業を依頼できるか?」、「農作業の仕事がほしい」など、農福連携に関して相談したいことがありましたら、以下のお問い合わせ先までご連絡ください。

山梨県農福連携推進センターと連携して相談をお受けします。

(山梨県農福連携推進センターでは、農作業を依頼したい農業者と障がい者施設のマッチングを行っています。)

お問合せ／農政課 ☎282-6207

障がい福祉課 ☎282-6197

山梨県農福連携推進センター ☎055-223-1361

●山梨県農福連携推進センターのホームページで農福連携の事例などを見ることができます。

<https://www.pref.yamanashi.jp/shogai-fks/noufuku.html>



## 地域の福祉に貢献したいとお考えの企業の皆さまへ

障害者就労施設と企業をつなぐ、お仕事のマッチングサイトができました!!



障害者就労施設のできる仕事を、企業や市民の皆さまにもっと知ってもらえるよう、県のウェブサイトが開設されました！ウェブサイトでは県内の障害者就労施設の情報だけでなく、具体的な物品・役務の情報やイベント情報なども閲覧できます。またウェブサイトでは、**会員登録（無料）**していただくことで施設に依頼したい仕事を掲載することができるようになります。**ぜひご登録を！**

<http://tunagaru.pref.yamanashi.jp>

県が運営する公的なウェブサイト  
なので安心です！



『障害者のできる仕事～つながるナビ～』のイメージ

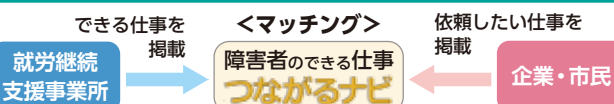

お問合せ／南アルプス市障害者相談支援センター ☎282-6780

お知らせ

## 地域経済の活性化のために 「南アルプス元気券」をお届けします

新型コロナウイルス感染拡大の影響により、落ち込んだ地域経済を活性化するため、「南アルプス元気券」を配布します。

- ◆利用期間 令和3年12月1日(水)  
～令和4年3月31日(木)
- ◆配布内容 1人当たり商品券15,000円
  - (1) 全店共通券5,000円(1,000円×5枚)
  - (2) 地元券5,000円(1,000円×5枚)
  - (3) 地元飲食券5,000円(500円×10枚)
 ※(3)については、デリバリー・テイクアウト専門店を除く
- ◆使用可能店舗 市ホームページ、商工会ホームページに掲載しています。また、11月下旬までに、各世帯へ加盟店一覧を元気券とは別に郵送します。



- ◆対象
    - ・令和3年7月1日時点で南アルプス市住民基本台帳に記載されている方
    - ・令和3年11月30日までに出生し、出生以後の最初の住民基本台帳への登録が本市になされた方
  - ◆配布方法 各世帯の世帯主に簡易書留で郵送
  - ◆配布時期 令和3年10月上旬から11月下旬
- お問合せ／観光商工課 ☎282-7261

お知らせ

## 新型コロナウイルス感染症に関する国民健康保険・後期高齢者医療保険の傷病手当金について (適用期間を令和3年12月31日まで延長します)

事業主から給与を受けている方や事業所得により生計を維持している個人事業者の方が、次の要件に該当する場合、傷病手当金を支給しています。

### 個人事業主を対象とした傷病手当金

- ◆対象者
  - 以下のすべてを満たす方
  - ・国民健康保険に加入している
  - ・個人で事業を営み収入を得ている
  - ・新型コロナウイルス感染症に感染し、医師の診断により療養のため事業に従事できない
- ◆支給対象期間
  - 医師の診断により事業に従事できない期間(最長14日)
- ◆支給額の計算方法
  - 直近1年間の事業収入 ÷ 365日 × 2/3 × 事業に従事できない日数(日額上限あり)

### 給与受給者を対象とした傷病手当金

- ◆対象者
    - 以下のすべてを満たす方
    - ・国民健康保険、後期高齢者医療保険に加入している
    - ・給与の支払いを受けている
    - ・新型コロナウイルス感染症に感染または感染が疑われ、療養のため就労できず、給与の全部または一部を受け取ることができない
  - ◆支給対象期間
    - 就労できなくなった日から起算して4日目以降の就労ができない期間(最長1年6ヵ月)
  - ◆支給額の計算方法
    - 直近の継続した3ヵ月間の給与収入の合計額 ÷ 就労日数 × 2/3 × 支給対象となる日数(日額上限あり)
  - ◆適用期間 令和2年1月1日から令和3年12月31日の間で療養のため就労することができない期間
  - ◆申請方法 事前にご相談ください。
- 申請・お問合せ／国保年金課 ☎282-7248



お知らせ

## 令和3年度高齢者タクシー券の申請受付中!

- ◆対象者 市内に住所があり、75歳以上(昭和22年4月1日以前に生まれた方)で、令和3年度の申請が済んでいない方
- ◆助成内容 タクシー初乗り運賃額
- ◆申請場所 市民活動支援課、各窓口サービスセンター
- ◆持ち物 本人確認書類(免許証、健康保険証等)、印鑑



※交付条件や代理申請などの詳細は、市民活動支援課へお問い合わせください。  
お問合せ/市民活動支援課 ☎282-6493

お知らせ

## 公共施設の指定管理者を募集します

市では、令和4年4月1日から次の公共施設の管理運営を行う指定管理者を募集します。

◆指定管理者募集施設一覧

| No. | 施設名                  | 指定期間 |
|-----|----------------------|------|
| 1   | 広河原山荘                | 5年   |
| 2   | 森林総合利用休養棟(温泉ロッジ)     | 3年   |
|     | 芦安農産物特産物直売加工施設(白峰会館) |      |



広河原山荘



温泉ロッジ



白峰会館

◆指定管理者の募集手続きについて

- 募集要項の配布期間 10月1日(金)～11月30日(火)
- 募集要項の配布場所 市ホームページ、観光施設課
- 応募書類の受付期間 11月22日(月)～11月30日(火)の間に観光施設課に提出してください。

お問合せ/観光施設課 ☎282-6294

お知らせ

## 宝くじの助成金でコミュニティ活動の備品が整備されました

(一財)自治総合センターによる宝くじの社会貢献広報事業の一環である「一般コミュニティ助成事業」の助成を受け、自治会にコミュニティ活動のための備品が整備されました。



お問合せ/市民活動支援課 ☎282-6493

## Topics ③ ずーどあるぺん音楽祭

### 出演者の皆さんが市長を表敬訪問

9月14日(火)



本市中野出身のバイオリン演奏者で、現在ベルリン国立藝術大学でクラシックを学ぶ藤原晶世さんら、「ずーどあるぺん音楽祭」の出演者5名が金丸市長を表敬訪問しました。

藤原さんは「9月8日～15日に開催のずーどあるぺん音楽祭は、まん延防止等重点措置に伴い、残念ながら延期となりましたが、演奏者をも魅了する自然豊かな南アルプスの地で、地元の皆さまと一緒に音楽を心ゆくまで楽しめる音楽祭を来春3月に開催したい」と金丸市長へ抱負を述べていました。

## Topics ④ 山梨県木材製品流通センター協同組合から

### レーキが寄贈されました

9月15日(水)



木の国サイト(上今諏訪)を運営している、山梨県木材製品流通センター協同組合から、グラウンド整備用のレーキ(トンボ)が南アルプス市スポーツ協会に寄贈されました。

レーキは、山梨県産のヒノキや木材を加工した際に生じた端材を使い、同組合の職員の手作りで製作したもので、市内の少年野球チームや榊形総合公園野球場などで使用してもらいたいと、50本が寄贈されました。

榊形健康センターで行われた贈呈式では、戸栗哲也組合代表理事(写真の左)から松田幸雄スポーツ協会長にレーキが手渡されました。

## Topics ① 山梨-静岡間

### 中部横断自動車道 全線開通

8月29日(日)



中部横断道の山梨-静岡間の全線開通を祝い、身延山ICで記念式典が開催されました。

中部横断道は、2002年3月に双葉JCT-白根IC間を皮切りに、2004年3月には白根IC-南アルプスIC間が順次開通し、1997年10月の工事着手から24年を経て、双葉JCTから新清水JCTまでの山梨-静岡間の74.3キロが全線開通となりました。今回の開通により、南アルプス市役所から静岡市役所は約80分で結ばれ、国道を利用した場合より約50分短縮されたことから、観光振興や新たな企業立地などが期待されます。

## Topics ② 緑のカーテン

### 苗木づくり講習会

9月4日(土)



地域温暖化防止対策や節電対策と共に、緑豊かな街にしていこうと、市環境課が講習会を開催しました。講習会では、「NPO法人協働で素敵にまちづくり南アルプス共和国」の櫻田理事長が講師を務め、緑のカーテンの効果や栽培方法などについて説明したあと、参加者は実際に琉球アサガオのツルを切って苗づくりを行いました。

緑のカーテンは、日の当たる窓際に、アサガオなどのツル性植物を育て、室内に入る日差しを遮ることで内側の温度を下げる効果があり、冷房の使用を抑えられることから、地球温暖化防止対策や節電に繋がるとして注目されています。



## 10月から高齢者のインフルエンザ定期予防接種を実施します。

### ○実施期間

令和3年10月1日から令和4年1月31日まで

(令和3年10月1日時点で65歳未満の方の実施期間は、65歳の誕生日の前日から令和4年1月31日までとなります。)

### ○対象者

1. 接種日において65歳以上の方

65歳以上の対象者には、接種に必要な書類を9月下旬に郵送しています。

2. 接種日に60歳以上65歳未満の方で、心臓・じん臓・呼吸器機能・ヒト免疫不全ウイルスにより免疫機能に障がいがある方(身体障害者手帳1級程度)

60歳以上65歳未満の方で対象となる方は、接種日より前に申請が必要です。

### ○自己負担金

1,000円(生活保護受給者・中国残留邦人等支援給付受給者は免除)

### ○予防接種の効果と接種時期

予防接種を受けることにより、インフルエンザにかかりにくくなり、かかった場合にも症状が重くなりにくくなります。ワクチンの効果は接種をしてから約2週間であらわれ、約5ヵ月間続くため、例年の流行期にあわせて、12月中旬頃までの接種が効果的です。

## 新型コロナウイルスワクチンとの間隔について

新型コロナウイルスワクチンを接種する場合、**前後に13日以上の間隔**をあけてください。

**例1** 新型コロナウイルスワクチンを9月25日に接種した場合…インフルエンザワクチンは10月9日以降に接種

**例2** インフルエンザワクチンを10月20日に接種した場合…新型コロナウイルスワクチンは11月3日以降に接種

### 【注意していただきたいこと】

ファイザー社製の新型コロナウイルスワクチンは1回目の接種を受け、3週間後の同じ曜日に2回目の接種をします。インフルエンザワクチンを1回目と2回目の間に接種すると、2回目の新型コロナウイルスワクチン接種が予定日に行えませんのでご注意ください。

## 感染の予防について

昨季のインフルエンザ感染者数は例年と比較しても低い水準となりました。

この一因には、新型コロナウイルス感染症への感染防止対策が挙げられます。

皆さまが、マスクの正しい着用、咳エチケット、こまめな手洗いやアルコールでの手指消毒をしていただくことで、今季のインフルエンザについても、感染者の抑制が期待できますので、一人一人の感染症予防への心がけを引き続きお願いします。

手洗い



マスク



消毒



換気



# 沢登の六角堂と切子①

ふるさと  
の 171  
誇り



博しレポート



沢登六角堂(南アルプス市指定文化財・平成9年指定)

沢登地区にある「六角堂」は、一辺約3mの六角形の平面形をした土蔵造りの建物で、同じく六角形の平面形をした石積み基壇の上に建ちます。

聖徳太子信仰を伝える六角建築として知られ、聖徳太子像と太子が信仰した如意輪観音像が祀られたとされます。伝承では、平安時代には沢登に創建されたとされ、また、天正二八(一五九〇)年に龍沢寺東方の境内地に移されたと伝わります。文献史料に登場するのは寛文四(一六六四)年のことで、現在の地へ移転されたことが記されています。しかしその後、沢登集落の百軒以上が焼失した、文化四年の一連の大火で六角堂も焼失してしまいました。現在の六角堂は、文化七(一八一〇)年に田嶋村(現在の田島区)の木工棟梁九兵衛により再建されたものです。

指定文化財となるような六角建築は、そもそも全国的に見ても多くはありません。岐阜県にある鹿苑寺六角堂は室町期まで遡る稀な例ですが、その他はほぼ江戸時代以降のもので、

沢登六角堂は、建物の規模も大きく、豪壮な組み物によって屋根を支えるなどの特徴がありますが、何よりも、土蔵造りという構造は全国的に見ても稀有な存在と言えます。

お堂内の梁には「麻の葉」の模様か



# 短歌



カビ酔母時には悪しき菌なれどシャーレの中ではコバルトブルー  
 様々な時を乗り越え五十年短歌会続けし吾等の宝  
 昆虫の楽園になるひとときが夜明前なる果樹園の中  
 吾が夫の凝り性なれば苗床に石ひとつなしさらさらとして  
 うす紅をひきて「よしっ」と気合い入れ鏡の中に笑顔をつくる  
 少しでも人のお役に立ちたいと忘れし手品また練習す  
 何回もテレビに見てたモネの池胸ときめいて夫の手握る  
 早朝に逝きし息子の声に目覚めれば小鳥のさえずり心なぐさむ

有浦典子（加賀美）  
 石川静代（加賀美）  
 今村満美（加賀美）  
 五味輝子（加賀美）  
 沢登洋子（加賀美）  
 名取洋子（加賀美）  
 原田幸子（寺部）  
 深沢美代子（加賀美）

若草地区文化協会 短歌部 選



屋根は土蔵建築に特徴的な「置き屋根」で、三手先組み物という豪壮な組手によって支えられている。昭和13年の写真ではまだ見られないが、現在は垂木の小口（先端）が白く塗られている。



昭和13年の補修後の様子（沢登区提供）。戦勝祈願の額が時代を物語っている。丁寧に積まれた石積みやコンクリートの階段などは現在と同じ造りであるが、瓦や開口部上部の模様、石造物等の配置は現在と違うことがわかる。その後、昭和56年に屋根瓦や壁の工事等が行われている。



祭典ではお堂の中で神事も行われ、3面の開口部に切子が展示される。



祭典では開口部の切子越しに、内部の灯りがもれ、お堂自体がお灯笼のように暗闇に浮かび上がる（左写真）。奉納された切子は、先達により各賞や等級がつけられる（右）。



## 六角堂切子の祭典

- 令和3年10月13日(水)
- 切子の展示 13:00~20:30
- 神事 16:30頃

通常より規模を縮小しての開催となりますが、六角堂への切子の奉納展示と神事は行われる予定です。  
 (新型コロナウイルスの状況により変更の可能性もあります。)

写真・文 文化財課

刻まれているものがあります。「麻の葉」は県指定無形民俗文化財の「六角堂の切子」の地紋として大切にされているもので、六角堂と切子の密接な関係性を表しているようです。「切子」は護符として地域に伝えられる伝統工芸で、十月の祭典では六角堂に奉納展示されます。六角堂は切子と同様に沢登地区のシンボルの存在と言えるでしょう。

〜次号へ続く



南アルプス市にある5つの  
子育て支援センターのうち、今回は  
あんふあんねっと子育て支援センターを  
紹介します。

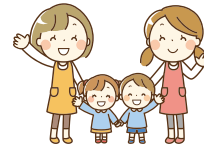

外観



いつ来てもいつ帰ってもいいひろば



日曜日も遊べるプラムクリークひろば

\*2時間 1人200円

### 【あんふあんねっと】

生後1ヵ月頃から遊びに来れるひろばです。さまざまなおもちゃでお友だちと楽しく遊んだり、ママ&パパ同士で共感し合ったり、季節のイベントも楽しめます。

\*訪問型子育て支援『ホームスタート』も実施しています！  
ホームビジターが伺い、お話をしたり、一緒に育児や家事をしたり、あなたの子育てを応援します。

\*年2回『子育て応援講座（ノーバディーズパーフェクトプログラム）』も開催しています。託児付きのグループワークで子育てについて学んでみませんか？子育てをわかり合える仲間と一緒に、楽しく繋がりを深めましょう！お気軽にお問い合わせください。

住所 南アルプス市百々 3013-1

電話 055-269-7568

開所日 月～金 10:00～12:00 13:00～16:00

利用料金 無料（ひろば） 他有料施設あり

対象者 未就学児と保護者（市外の方も利用できます）

\*現在は感染症対策のため、定員を設け人数を制限しています。  
予約は必要ありませんが定員に達した時はお断りする場合がありますのでご了承ください。

詳細はあんふあんねっとのホームページをご覧ください。



## 手話 コーナー

聴覚に障がいのある方や手話のことを知り、身近に感じていただけることを目的に、毎月手話を紹介しています。

♡手と手でハートをつなごう！♡

### ●口の動きで話がわかるの？

答えは、分かる時もあれば、分からない時もある、です。口をゆっくり大きく動かすことで読み取りやすくなります。しかし、口の動きだけでは分かりにくいので、身振りや文字を書いてもらえるとさらに分かりやすくなります。

コミュニケーションの方法はいくつもあるので、いろいろな方法で伝えてみてくださいね。

わかる



👉手の平を伸ばして  
胸に当てます

胸に当てた手の平を、なで下ろすしぐさです。  
他にも、胸に当てた手の平で、胸を軽くたたく表現もあります。  
「知る」「知っている」も同じ表現です。

★このコーナーは、南アルプス市聴覚障害者協会が作成しています。

お問合せ／障がい福祉課 ☎282-6197



## 南アルプスとスイス 山々と花の旅「宮本和郎」展 ～10月10日(日)

〈南アルプスと富士川流域の作家たち〉の第4弾として、南アルプスやスイスの山や花を描き続けている日本画家・宮本和郎の作品を一堂に展示する、南アルプスとスイス 山々と花の旅『宮本和郎』展を開催しています。

宮本和郎は1936年東京都日野市に生まれ、東京藝術大学日本画科を卒業後は、デザイン会社に就職しますが、1968年に独立し、中学や高校の非常勤講師などをしながら、絵画の制作を続けてきました。山登りをしているときに、山に咲く花に感銘をうけ、それ以降、山岳風景や山の花や樹木を、墨と絵具を併用した画風で描き、自然との共生とは何かということを伝え続けています。

今展では、日本第2の高峰・北岳を中心として南アルプスとスイスアルプスの山々、高地の短い夏を咲き誇る花々を描いた作品とスケッチなど30点余りを展示し、60年に及ぶ画業を辿ります。



《姥百合を育む森（カツラ原生）》2018年



《雲はしる鳳凰山塊》2009年



《牧草地の花 橙色のスカシユリ》2000年



《氷河を背にする村》1997年

開館時間／9:30～17:00 (入館は16:30まで)

休館日／10月4日(月)

入館料／一般320円・大高生260円・中小生160円

\*入館料には団体割引などがあります。

小学生未満・65歳以上の方は無料です。

\*小・中・高生は毎週土曜日は無料です。

### 同時開催 美術館のなぜなぜ展???

～10月10日(日)

美術館には不思議がいっぱい  
展示室の中はなんで暗くて寒い?  
なんで食べ物を食べてはいけないの?  
そんなギモンにお答えします。



#### ●次回展覧会

10月16日(土)～令和4年1月16日(日) 開館30周年記念「美術館スター作品勢揃い」展  
生誕500年「武田信玄公」展

\*各種イベントにつきましては、ホームページ、フェイスブック、インスタグラム、ツイッター等でお知らせしますので、ご確認ください。

\*新型コロナウイルスの感染状況により、臨時休館する場合がありますので、ご了承ください。  
開館情報につきましては当館ホームページでもご覧いただけます。ご来館の際にはマスクの着用や入口での手指消毒等、感染防止へのご協力をお願いします。



南アルプス市立美術館  
Minami Alps City Museum of Art

〒400-0306 南アルプス市小笠原1281 お問合せ／☎282-6600 FAX282-6601  
ホームページアドレス <https://www.minamialps-museum.jp/>

**【開館時間】 9:30~17:00 芦安分館は火・金(祝日は除く) 13:00~17:00**

- 事前の入館予約は不要ですが、滞在時間は1時間以内とさせていただきます。
- 入館人数は制限させていただきます。
- 学習室は、中央図書館に限り1日1回ご利用できます。

①10:00~12:00 ②14:00~16:00

**【ご利用いただけないサービス】**

- ・持込パソコン席 ・インターネットパソコン ・AVコーナー(視聴覚資料の視聴) ・電子資料パソコン

**<ご利用に際してのお願い>**

- ・検温、マスクの着用、手指消毒にご協力をお願いします。
- ・開館日、イベント等は新型コロナウイルス感染症拡大状況により、変更場合があります。
- ・最新の情報は、市立図書館にお問い合わせください。(9月22日現在)



図書館のマスコットキャラクター「ライライ」



**●11月 事前申し込み制 おはなし会 0.1.2. 【0歳~2歳までの乳幼児と保護者対象】**

10:30~ 2日(火)Ⓜ 9日(火)Ⓜ 17日(水)Ⓜ  
19日(金)Ⓜ 25日(木)Ⓜ

定員:4組10名

申込:先着順 希望する各図書館に来館または電話で受付

**●11月 事前申し込み制 おはなし会 【3歳~小学校4年生までの児童と保護者対象】\*児童だけの参加は不可**

10:30~ 6日(土)Ⓜ 13日(土)Ⓜ

定員:4組10名

申込:先着順 希望する各図書館に来館または電話で受付

**ふるさと人物室 第10回展示  
「拓 -ひらく- 北村雄治」**

北海道に大農場を拓き村名の祖となった鏡中条村(現南アルプス市)出身の北村雄治(1871-1903)。雄治の弟で北村農場を発展させた暁(びん)、北村牧場を作り「空知ホルスタインの父」と呼ばれた謹(きん)。悪条件に敢然として挑み北村を築き上げた北村兄弟が遺した功績を、ぜひご覧ください。



- 展示内容** 「流霞軒」の扁額、「百花園」雄治の日記、「萬日誌」北村農場の日記、北村暁が愛用の北村製ホームスパンを使用した「モーニング」など。

- 会期** 10月9日(土)~令和4年3月13日(日)

<新聞・雑誌コーナーの利用者のみなさまへ>

10月7日(木)午前10時30分から、ふるさと人物室内で内覧会が行われます。関係者の出入りでご迷惑をおかけします。

- 講演会** 演題:「山梨から北海道へ -水害団体移住と北村兄弟の軌跡-」

講師:山梨県立博物館 小畑 茂雄 氏

日時:10月30日(土) 13:30~15:00

場所:榊形生涯学習センター あやめホール

定員:90名

申込:市内図書館に来館、または電話で受付中

**●図書館講演会**

**「武田信玄の魅力を探る-生誕500年を迎えて-」**

講師:歴史家 平山 優 氏

日時:10月23日(土) 13:30~15:00

場所:榊形生涯学習センター あやめホール

定員:90名

申込:10月1日(金)~

市内図書館に来館、または電話で受付



**●第4回 知的書評合戦ビブリオバトルin南アルプス**

日時:11月7日(日) 13:30

場所:榊形生涯学習センター あやめホール

テーマ:フリー(指定なし)

バトラー(発表者)募集:一般・中学生・高校生

観覧者(投票者)募集:小学生以上(申込制)

定員:50名

申込:市内図書館に来館、または電話で受付

**新刊案内 | 児童書**

**『おばけのジョージとんでいったふうせん』**

作/ロバート・ブライト 訳/こみや ゆう 出版社/好学社



今日は、村のおまつり。おばけのジョージは、ねこのハーマンや、ふくろうのオリバー、ともだちののねずみといっしょにおまつりに行きますが、おまつりで買った風船を手にしたのねずみが空高く飛んでいってしまい…。

対象:0~5歳

中央図書館

☎280-3300

10月休館日/6・13・20・27・29日

八田ふれあい図書館 ☎285-5010

白根桃源図書館 ☎284-6010

わかさ図書館 ☎283-1501

甲西図書館 ☎282-7291

10月休館日/4・11・18・25・29日

芦安分館

☎282-7285

火・金のみ(祝日は除く)開館

13:00~17:00



# ALPS KIDS あるぷすキッズ



ゆうせい  
**小野 悠晴くん (7カ月)**

買ってもらった甚平が気に入ってニコニコ。  
いっぱい一緒に楽しいことして  
いっぱい笑おうね!  
すくすく元気に大きく育ってね!  
父・克幸 母・彩純 (寺部)

お子さんの写真を募集しています。  
詳しくは、秘書課までお問い合わせください。  
TEL 282-6037 ✉ hisyo@city.minami-alps.lg.jp

# IKUMEN いくめん

**募集中!**

育児を楽しむお父さん、おじいちゃんの写真を募集しています。  
詳しくは、市民活動支援課までお問い合わせください。  
TEL 282-6493 ✉ machi@city.minami-alps.lg.jp

## 広報紙の配布・配信について

広報紙は、市の施設のほか、郵便局、JA南アルプス市各支所、コンビニエンスストア等で配布しています。また、ホームページやアプリからはPDF版をご覧ください。



◀詳しくはこちらのページをご覧ください。



◀広報PDF版



志村 道子さん (下今井)



山下 てるじさん (藤田)



柴田 美どりさん (藤田)

## 注目のイベント

### 南アルプス 夜空ノ映画祭 パークシアター2021

櫛形総合公園西側拡張エリアでドライブインシアター「南アルプス 夜空ノ映画祭 パークシアター 2021」を開催します。開放感を感じながら、家族で映画を楽しみませんか? 映画のおともにドライブスルーも行います。

- 開催日 11/12(金)・13(土)
- 場所 櫛形総合公園 西側拡張エリア
- 参加費 無料 ●定員 各日 50台(抽選) ●対象 市内在住の方
- 申込 特設サイトで受付 ●作品 市ホームページに掲載
- 申込期間 10/1(金) 9:00~10/18(月) 17:00まで
- チラシ配布 各窓口サービスセンター、観光商工課、南アルプス市商工会で配布します。

※詳細は10/1(金)より市のホームページに掲載します。

お問合せ/観光商工課 ☎282-7261



## CATVによる市行政番組のチャンネルと放送時間

毎週土曜日に更新しています。

- 八田/チャンネル101 8:30、22:00 ●白根・芦安/チャンネル111 7:00、12:00、19:00、22:00
- 若草・櫛形/チャンネル111 10:45、17:00、22:00 ●甲西/チャンネル111 12:00、15:00、22:00



南アルプス市は、自然と共生したまちづくりを進めています。

## 南アルプス市公式



ホームページ YouTube Twitter Facebook

## 広報 南アルプス No.223 令和3年10月1日発行

総人口: 71,352人 (-2)

男性: 35,346人 (-10)

女性: 36,006人 (+8)

世帯: 28,754世帯 (+14)

うち外国籍人口: 1,117人 (+4)

令和3年9月1日現在(対前月比)

○南アルプス市役所 〒400-0395 山梨県南アルプス市小笠原376  
☎055-282-1111(代表) FAX 055-282-1112(代表)  
http://www.city.minami-alps.yamanashi.jp

○各窓口サービスセンター  
八田 ☎282-5600 白根 ☎283-3000 芦安 ☎282-5577  
若草 ☎282-3100 甲西 ☎282-3120

編集/南アルプス市役所 秘書課 ☎055-282-6037

## 市のシンボル

木…モモ 花…アヤメ



鳥…ライチョウ

山…北岳

## 市民憲章

緑かがやく自然を守り  
なかよく美しい心を結び合い  
未来にひらく

豊かなまちをつくることを  
アルプスの山々に誓います

No.103  
2021・October

# MINAMI ALPS

## LOCOMAG

南アルプスのステキ情報  
気になるコト・大好きを  
女子目線で勝手に  
いっぱいつめこみます！

### 南アルプス 人図鑑 ひとずかん

Vol.07

#### 1 子ども時代について

小学校から高校まで野球をやっていました。母の実家が六科で、御勅使南公園は思い出の場所です。祖父母に遊びに連れて行ってもらったり、父とキャッチボールをしたりしました。野球をする傍ら、ピアノやギターなど楽器も好きで、中学頃から録音や楽曲制作などをやり始め、音楽関係の仕事をごろごし専門学校へ進学しました。

#### 2 移住のきっかけ

祖父母が亡くなり、母の実家が空き家になってしまうことから、第一子の出産も控えていた時期に引っ越すことに決めました。

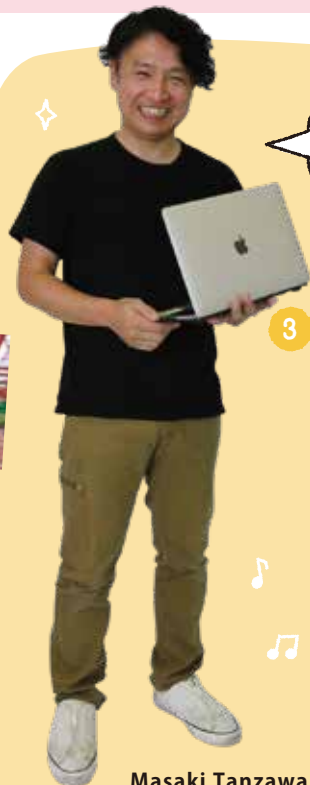

Masaki Tanzawa

甲府市出身。東京の専門学校で音響を学び、卒業後は作家事務所や音楽制作・エンジニアのアシスタントを経験し、フリーランスとして活動。山梨に戻ってからは父の会社で電気工事事業に携わりながら、音響・映像制作会社「VLOO」を設立した。

#### 会社経営

たんざわ まさき  
**丹沢 昌貴**  
(六科在住)です。

#### 3 現在の活動

プロジェクションマッピングやデジタルアートの制作を行う「VLOO」という会社を経営しています。都内業者が中心になりがちな業種ですから、VLOOを設立したことで県内でも導入しやすくなればと思っています。動画広告やライブ配信など、オンラインでの映像事業にも力を入れています。



#### 4 南アルプス市のお気に入り

自然が近く、子どもたちが思いっきり遊べる広い公園があるのはありがたいです。高速道路のICも近く、都内出張が多い私には便利です。

#### 5 これからの夢

全国に誇れる企画を立ち上げたいという野望はあります。その舞台が、南アルプス市だったら最高です。大きくなくてもいいので「ここでしかできない」「ここに行ってみよう」という話題になるような企画を目指したいです。また、市が取り組んでいるGIGAスクール教育にも期待があります。疑問に思ったこと・解決したいことなどを、インターネットやアプリケーションを使って柔軟に素早く対応できる子どもが増えるといいですよ。

#### 6 市民のみなさんへ メッセージ

これまで県内外いくつかの市町村で観光事業などにに関わり、賑わいを創出してきました。今のところ南アルプス市ではそういうお話に関わる機会がありませんが、何か面白い構想をお持ちの方ぜひ一緒に実現させましょう。

今の暮らしをちょっと  
happyにする10のコツ

#### 「街のいいね」を発信しよう

おいしいものが食べられるお店、あの人が始めたおもしろイベント、本当は秘密にしておきたいあの景色・・・皆さんはとっておきの情報がありますか？今はInstagramやTikTokなどSNSが盛んになり、新しい情報が思わぬところからどんどん入ってくるようになりました。私たちも普段の生活の中でも毎日のように「みんなに伝えたい♡」って思うことはあるんですが、あためていて時間がすぎてしまうことも(笑)

さて、どんな時に人は伝えたい＝情報をシェアしたいって思うのでしょうか？ 歓喜だったり感動だっ

たり、感情が動いた時が多いといわれているそうです。普段の生活からはなかなか感情が動くようなことは少ないような気もしますよね。でも実はその「いつも」のカケラにこそ街の価値があるような気がしています。自分にとっての「いつも」は、違う人の「いいね」かもしれない。毎日通るあの道も、道端のあの看板も、いつもいるあの人も、少しだけ視点を変えてみることでいつものことがステキに見えてくるかもしれません。一人ひとりがそんな価値に気がついて「いつも」を伝えたいくなるような街になれば、それこそが「いいね」になるんじゃないかな♡

MACHI KISHA  
07  
キュレーター

こいけ こうじ  
**小池 孝二 さん**



3姉妹の父。会社員&登山屋。南アルプスハーモニープラン推進会議副会長。SNSで身近にある低山や自然を楽しむきっかけづくりを発信！



koji koike 南アルプス市といえば檜形山でしょう！いつまでも僕らを見守ってくれてる山で、季節によっていろいろな顔を見せてくれます。東洋一花の山の活動に関わっていることを誇りに思います。

#檜形山を愛してる♡  
#ユネスコエコパに住んでます

Follow me !!

<https://www.instagram.com/minamialps loco>





令和3年  
10月号

# 情報ひろば



## Minami-Alps City Information



…お知らせ



…募集情報



…各種相談会



…イベント、講演会など

新型コロナウイルス感染症の状況により、イベント等の中止や施設の休館等が生じる場合があります。最新情報は各問い合わせ先にご確認ください。また、主催者や施設管理者が行う感染予防対策にご協力ください。



### 10月11日(月)は平日です

オリンピック開催に伴い、10月11日の「スポーツの日」が、今年に限り、7月23日へ移動しました。10月11日(月)は平日となりますので、ご注意ください。



### 令和4年度分 給与支払報告書等資料配布

給与支払報告書や、年末調整等関係用紙などの配布を行います。

※年末調整等関係用紙は、今回から書類の配布のみとなります。

お問い合わせは甲府税務署(☎055-254-6105)へお願いします。

◆日時 11/16(火) 13:30~16:00 ◆場所 若草生涯学習センター

関税務課 ☎282-7379

※キリトリ

郵便はがき



料金受取人払郵便



差出有効期間  
令和4年1月  
31日まで  
(切手不要)

4 0 0 - 0 4 9 0

山梨県南アルプス市  
小笠原376

南アルプス市役所  
税務課 資産税担当 行



該当する場合は、表面に住所・連絡先・氏名を記入し、裏面に必要事項をご記入のうえ、このはがきをご返送ください。

住所・連絡先欄 ※必ず記入してください

|      |     |
|------|-----|
| 住所   | 〒   |
| 連絡先  | ( ) |
| フリガナ |     |
| 氏名   |     |



### 各種税金の納期限

◆税目 市県民税(3期)  
国民健康保険税(4期)

◆納期限 11/1(月)

※納め忘れのない口座振替をご利用ください。  
口座振替で納める方は、口座残高をご確認ください。

関納税課 ☎282-7384



### 建物の取り壊し、新築・増改築をした場合には届出が必要です

建物の固定資産税は、取り壊しや新築・増改築・利用状況変更を行うと翌年度から変更されます。年内(12月31日まで)に実施された方は届出が必要になります。

該当される方は左のハガキ(新築・増改築・滅失等家屋申告書)を切り取り、必要事項を記入のうえ、投函してください。(切手不要)

なお、既に申告をしている場合や税務課職員が家屋調査に伺っている場合は不要です。

※住宅・アパート等の住宅用の敷地には、軽減措置が適用されます。新築や取り壊し、また店舗を住宅に改築する等によって土地の固定資産税が変わる場合があります。

関税務課 ☎282-6093

※キリトリ

**マイナンバーカードの  
土日交付を実施します  
(完全予約制)**

- ◆日時 10/9 (土)、24 (日)  
9:00~12:00 13:00~16:00
- ◆場所 市役所本庁舎 東別館
- ◆対象  
カード発行申請後、市役所から交付通知書が届いている方

※カード交付は、平日も含め予約制となっています。予約をせずに来庁した場合は、カードを交付することができません。

電話もしくは下記Webサイトから、予約のうえ来庁してください。  
<https://ethroughpass.seagulloffice.com/malps-yoyaku/>

※電子証明書の更新は、平日のみの対応となります。

※11月は13 (土)、28 (日)を予定しています。

☎戸籍市民課 ☎282-6032

**ディレクターズサロンの  
開催**

市民の皆さんがまちづくりについて情報交換するサロンです。

- ◆日時 10/26 (火) 19:30~21:00
  - ◆場所 市民活動センター
  - ◆対象 市民、一般
  - ◆定員 20名 ◆参加費 無料
- ☎市民活動センター ☎282-7325

**【特別版】ディレクターズ  
サロンの開催**

南アルプスインターチェンジを中心としたまちづくりをテーマに開催します。(全3回予定)

- ◆日時 10/19 (火) 19:30~21:00
  - ◆場所 市民活動センター
  - ◆対象 市民、一般
  - ◆定員 20名 ◆参加費 無料
- ☎市民活動センター ☎282-7325  
南アルプスIC新産業拠点整備室  
☎282-7406

**女性向け防災講座**

家庭での備えや避難所生活など、女性の視点で防災を考えてみませんか。

- ◆日時 11/11 (木) 13:30~16:30
- ◆場所 甲斐市双葉公民館
- ◆対象 防災に関心のある女性の方
- ◆定員 25名  
(先着順・要予約)

◆参加費 無料

申込・☎ 山梨県民中北地域県民センター ☎0551-23-3057

**「ありがとう心あったか  
祭り」開催中止について**

例年11月3日に開催していますが、新型コロナウイルスの感染拡大防止と来場される地域の皆さまの健康と安全の確保を考慮した結果、中止することとなりました。

☎白根窓口サービスセンター ☎283-3000

※キリトリ

**「児童手当の支払い日」は  
10月8日(金)です**

支払い日までに支払通知書を発送しますので、内容をご確認ください。また、通帳の記帳後、金額に間違いがないかご確認をお願いします。

※振込みが完了する時間は、金融機関によって異なります。

☎子育て支援課 ☎282-7293

**児童虐待防止市民講座**

児童虐待に至る背景には「社会的孤立」があると言われています。

児童虐待やひきこもりなどについて取材してきた講師と子どもたちの居場所づくりに長年取り組んできた講師をお迎えして、「SOSの出せる地域」、「助けてと言える関係がある地域」を目指した研修会を開催します。

- ◆日時 11/6 (土) 13:30 ~ 15:30
- ◆場所 櫛形生涯学習センター (あやめホール)
- ◆講師 杉山 春氏 (ルポライター)  
加藤 雅江氏 (杏林大学保健学部教授/  
NPO 法人だんだん・ばあ代表)

◆対象 どなたでも

◆定員 100名 (要事前申込) ◆参加費 無料

☎子育て支援課 ☎282-6049

**令和3年 新築・増改築・滅失等家屋申告書**

年内に建物の新築・増改築・利用状況変更をした場合、または予定がある場合は下の欄に記入してください。

|        |       |                              |   |                   |
|--------|-------|------------------------------|---|-------------------|
| 新築・増改築 | 所在    | 南アルプス市                       |   |                   |
|        | 種類    | 居宅・共同住宅・店舗・事務所・工場・倉庫・その他 ( ) |   |                   |
|        | 構造等   | 造                            | 葺 | 階建 m <sup>2</sup> |
|        | 平成・令和 | 年                            | 月 | 日 (済・予定)   登記 有・無 |

年内に建物の取り壊し(滅失)をした場合、または予定がある場合は下の欄に記入してください。

|      |       |                              |   |                   |
|------|-------|------------------------------|---|-------------------|
| 取り壊し | 所在    | 南アルプス市                       |   |                   |
|      | 種類    | 居宅・共同住宅・店舗・事務所・工場・倉庫・その他 ( ) |   |                   |
|      | 構造等   | 造                            | 葺 | 階建 m <sup>2</sup> |
|      | 平成・令和 | 年                            | 月 | 日 (済・予定)   登記 有・無 |

|      |       |                              |   |                   |
|------|-------|------------------------------|---|-------------------|
| 取り壊し | 所在    | 南アルプス市                       |   |                   |
|      | 種類    | 居宅・共同住宅・店舗・事務所・工場・倉庫・その他 ( ) |   |                   |
|      | 構造等   | 造                            | 葺 | 階建 m <sup>2</sup> |
|      | 平成・令和 | 年                            | 月 | 日 (済・予定)   登記 有・無 |

※該当する建物(新築・増改築・取り壊し)が、このハガキに記入しきれない場合は、税務課へお問い合わせください。

※キリトリ



## 休日乳がん検診 (予約定員制)について

平日の受診が困難な方のために、予約定員制の休日検診を実施します。予約開始日時以降に健康増進課にお電話いただき、ご希望の検診日をお伝えください。

◆予約開始日 10/21 (木)

◆予約受付時間

平日 8:30～17:15  
(水曜日のみ 19時まで)

◆検診日・会場 (検診機関)

12/5 (日) 櫛形健康センター  
(甲府市医師会)  
12/12 (日) 健康福祉センター  
(厚生連)

◆検診受付時間

8:30～11:00 の中でハガキにて  
ご案内します。

※各日定員になり次第、受付を終了  
します。

※検診当日、空きがあっても予約なし  
での受診はできません。

☎健康増進課 ☎284-6000

## 検診バスでの受診が 困難な方を対象とした 無料の結核・肺がん検診 (胸部レントゲン検診) を実施します (予約制)

市の実施する検診で、次の理由により、検診バスでの受診ができない方を対象として、予約制の検診を実施します。

◆対象者

- ・立ってでの受診が困難な方
- ・車椅子の方等

◆日程・会場

12/8 (水) 健康福祉センター

◆受付時間 13:30～15:00

◆持ち物

- ・保険証等本人確認ができるもの
- ・お手元に胸部レントゲン検診の案内はがき、または巡回健診回答用紙がある方はお持ちください。

☎健康増進課 ☎284-6000

## マイナンバーカードの申請サポート

マイナンバーカードの申請に必要な顔写真の撮影をするなど、申請のお手伝いを下記のとおり行います。お気軽にご利用ください。

◆開催日 毎週 火・木曜日 ◆受付時間 9:30～12:00 13:30～16:30

◆場所 南アルプス市役所 本庁 東別館1階

◆持ち物 ・通知カードおよび個人番号カード交付申請書  
・本人確認書類2点 (運転免許証、保険証など)  
・住民基本台帳カード (お持ちの方のみ)

◆発行までの流れ

- ①顔写真の撮影、申請書の作成をお手伝いします。
- ②申請の際に暗証番号設定依頼書を提出することで、本人限定郵便でマイナンバーカードを受け取ることができます。

◆注意事項 申請には本人が来庁してください。なお、15歳未満の方については法定代理人が同行してください。 ☎戸籍市民課 ☎282-6032

## マイナンバーカードの出張申請サポートを始めます

市役所職員が企業・団体 (町内会、老人クラブ、サロン) 等の会場などに出張し、マイナンバーカードの申請サポートを行います。まずは、お気軽にお問い合わせください。

【出張の条件】 ・市内に住民登録があり、マイナンバーカード申請希望者を7名以上確保できること。  
・会場の確保ができること。

☎戸籍市民課 ☎282-6032

## 健診(検診)受診における 新型コロナウイルス 感染防止対策のお願い

- ①回答用紙・受診票に記載されている指定日時を厳守してください。
- ②指定日時で都合の悪い方は、必ず事前に連絡をお願いします。改めて日程を調整します。
- ③受診当日に事前の変更等の連絡がなく来場された場合、受診人数によっては受診できない可能性があります。
- ④受診日において、受診者本人に発熱があり、体調が悪い場合、またはご家族の方の体調が悪い場合は、その日の受診をご遠慮ください。
- ⑤巡回健診(総合健診)・乳がん検診については、受付の前に新型コロナウイルス感染症の問診を実施します。
- ⑥感染症の拡大等により、健診(検診)を延期・中止する場合があります。

☎健康増進課 ☎284-6000

## 令和4年度 保育所、 認定こども園、幼稚園 入所申込書類の配布

令和4年4月以降の入所申請をするための書類を配布します。

◆配布場所

子育て支援課、市内の各保育所、認定こども園、幼稚園、窓口サービスセンター

◆配布開始 10/11 (月)～

◆令和4年4月入所申込受付日  
11/1 (月)～11/19 (金)

◆入所申込受付場所

<市内施設を希望>  
第1希望入所施設  
<市外施設を希望>

施設所在市町村の締め切りに間に合うよう、市子育て支援課へ提出

※各窓口サービスセンターでは、申込、質問への対応は行いません。

☎子育て支援課 ☎282-7293

## モモせん孔細菌病 秋季防除対策費用の 助成について

市では、昨年度に引き続き、秋季の防除薬剤に要する経費の一部を補助し、モモのせん孔細菌病の発生の低減を図ります。

◆**対象者** 防除対策事業を実施するJA南アルプス市、(一社)山梨県農業販売者協会および市長が適当と認める団体および農業者。

◆**対象経費** 市内の圃場において実施するモモせん孔細菌病防除に要した、秋季薬剤散布2回分の薬剤購入に係る経費。(消費税を除く)

◆**対象薬剤** ・ICボルドー412  
・4-12式ボルドー液  
・ムッシュボルドーDF

### ◆申請方法

「JA南アルプス市から購入する方」  
→ JA南アルプス市へお問い合わせください。

「(一社)山梨県農業販売者協会の販売店から購入する方」  
→ 購入する販売店へお問い合わせください。

●上記以外から購入する方  
→ 市役所農政課にお問い合わせください。

◆**締切** 令和3年11月1日(月)

農政課 ☎282-6207

## 認定農業者に なりましょう!

「効率的かつ安定的な農業経営」の目標に向けて、農業経営の改善を計画的に進めようとする方を市が認定し、支援措置を行う制度です。

### ◆認定農業者のメリット

- 麦、大豆等への助成金
- 主食用米、麦、大豆等の収入減少に対する補てん措置
- 長期低金利融資
- 税制の特例措置
- 農業者年金の保険料補助 等

### ◆申請について

申請をご希望の方、その他ご不明点等がある方は、お気軽に農政課までお問い合わせください。

農政課 ☎282-6207

## 農家のみなさん 収入保険に 加入しましょう!

令和4年の収入保険の加入を受け付けています。収入保険は、自然災害だけでなく、けがや病気、新型コロナウイルス感染症拡大に伴う価格低下などさまざまな要因による収入減少を補償する国の保険制度です。収入保険では、農業共済の対象外だった農作物も対象に含まれています。

◆**保険期間** 令和4年1月～12月

◆**対象** 青色申告をしている農業者

◆**申込受付期間** 11/30(火)まで

◆**申込先** NOSAI山梨

また、11月1日(月)からは、果樹共済の加入受付も始まります。市では、収入保険・果樹共済の保険料の一部を助成していますので、この機会にぜひ加入をご検討ください。各制度の概要および相談等についてはNOSAIまでお問い合わせください。

農山梨県農業共済組合

(NOSAI山梨) 南アルプス支所  
☎282-0443

## 令和4年版 『農業日誌』等の販売

令和4年版「農業日誌」、「ファミリー日誌」、「新農家暦」の注文を受け付けています。ぜひお申し込みください。

◆**価格** 農業日誌、ファミリー日誌  
1,590円(税込)/冊

新農家暦 600円(税込)/冊

※全体の注文冊数が4冊を超えた場合、割引が適用されます。

◆**受付期間** 10/25(月)まで

※冊子のお渡しは、11月中旬頃を予定。(代金引換)

農政課 ☎282-6207

## 高齢者に関するさまざまな相談

地域の高齢者の暮らしを支える総合相談窓口として、地域包括支援センターがあります。高齢者の介護や介護予防に関すること、権利を守ることなどさまざまな相談・支援を行います。対象地区を確認のうえ、お気軽にご相談ください。

①地域包括支援センター(対象:若草、櫛形、甲西) ☎282-7339

②北部地域包括支援センター(対象:八田、白根、芦安) ☎288-1440

## 10月の妊婦健康相談・ 母子健康手帳交付日程

◆**実施日** 10/6、13、20、27  
(各水曜日)

◆**時間** 9:00～11:00

◆**場所** 健康福祉センター

◆**持ち物** (母子健康手帳交付の方のみ)

①印鑑 ②マイナンバーカード  
またはマイナンバーの通知カード

※実施日に都合が悪い場合は、必ず事前にご連絡ください。

※代理の場合は、後日、本人に連絡します。

※母子健康手帳交付時に妊婦一般健康診査受診票、産婦健康診査受診票、新生児聴覚検査受診票を交付します。

※書類の記載から説明までに1時間程度かかります。時間に余裕を持ってお越しください。

※感染予防のため必ずマスクを着用してお越しください。

健康増進課 ☎284-6000

## 10月の乳幼児健康相談

◆**実施日** 10/6、13、20、27  
(各水曜日)

◆**時間** 9:00～11:00

◆**場所** 健康福祉センター

◆**持ち物** 母子健康手帳、バスタオル

◆**内容** 保健師・栄養士・助産師が乳幼児の育児・栄養相談などに応じます。

※10/6、10/13の利用ご希望の方は前日までにご連絡ください。

※来所者が多い場合は待ち時間が長くなる場合があります。時間に余裕を持ってお越しください。

※感染予防のため必ずマスクを着用してお越しください。

健康増進課 ☎284-6000



## 相 市民活動支援課の市民向け各種相談会

### ●結婚相談（登録制）

結婚を希望する方へ結婚相手の紹介と相談をしています。

◆日時 10/17（日）13:30～20:00 ◆場所 市民活動センター

◆要件 男性50歳、女性45歳までの健康な方

◆持ち物 印鑑、写真1枚、本人確認書類

☎市民活動支援課 ☎282-6493

### ●無料法律相談

相続、土地・不動産、借金、離婚などの法律に関する相談会です。

【司法書士会】（予約制1人50分・10/1予約開始）

※書類作成の指導や審査はできません。

◆日時 10/21（木）13:00～16:00 ◆場所 若草生涯学習センター

◆要件 市内在住

【弁護士会】（予約制1人30分・10/1予約開始）

◆日時 10/22（金）13:30～16:30 ◆場所 市役所本庁舎 本館

◆要件 市内在住 予約は年度1回まで

☎市民活動支援課 ☎282-6493

### ●不動産無料相談会（予約不要）

宅建協会による不動産に関するトラブルや不安などの相談会です。

空き家・空地の相談も承ります。

◆日時 10/20（水）13:30～16:00 ◆場所 健康福祉センター

☎山梨県宅地建物取引業協会 ☎055-243-4300

### ●無料行政書士相談会（予約不要）

山梨県行政書士会峡西南支部による、相続・遺言、農地、各種許認可に関することの相談会です。

◆日時 10/14（木）13:30～16:30 ◆場所 市役所本庁舎 本館

☎山梨県行政書士会 ☎055-237-2601

## 相 行政相談週間

総務省では、行政相談制度を広く理解し、利用していただけるよう毎年10月の一週間を「行政相談週間」と定めています。

今年は10月18日～24日が行政相談週間です。

以下のとおり相談窓口を設けていますのでご利用ください。

### ●市の行政相談

行政に関する相談について行政相談委員が対応します。

相談は無料で、事前の申込みは不要です。

◆日時 10/8（金）、15（金）13:30～15:30

◆場所 （10/8）白根生涯学習センター／（10/15）本庁舎新館 地階会議室

☎市民活動支援課 ☎282-6493

### ●土日電話行政相談所

国の仕事に関する手続きやサービスなどのお困りごとに、さくみ山梨が対応します。相談無料、秘密厳守です。お気軽にご相談ください。

◆日時 10/23（土）、24（日）9:00～16:00

相談・☎行政相談センターさくみ山梨 ☎0570-090110

## 募 11月採用予定 非常勤職員（会計年度 任用職員）募集

### ◆職種および募集人数

保育士（市内保育所勤務）若干名

◆募集期間 10/1（金）～10/12（火）

◆試験日 10/19（火）頃

※募集案内および申込書は10月1日（金）から人事課・子育て支援課で配布します。

☎子育て支援課 ☎282-7293

## 募 【職員募集】 放課後児童クラブ支援員

放課後児童クラブ（学童保育）の支援員を募集します。

◆応募要件 保育士または教員の資格をお持ちの方

◆勤務地 市内放課後児童クラブ（勤務先の相談可）

### ◆勤務時間

下記開所時間内でシフト制

平日 14:00～19:00

休校日（長期休み等）8:00～19:00

※詳しくは、子育て支援課までお問い合わせください。

☎子育て支援課 ☎282-7293

## 相 認知症についての相談

### ①地域包括支援センター相談日

◆日時 毎週水曜日 8:30～12:00

◆場所 介護福祉課（地域包括支援センター）

◆対象 若草、櫛形、甲西地区在住者

☎介護福祉課 ☎282-7339

### ②北部地域包括支援センター相談日

◆日時 毎週水曜日 8:30～12:00

◆場所 白根げんき館

◆対象 八田、白根、芦安地区在住者

☎北部地域包括支援センター ☎288-1440

### ③認知症の人と家族の会

「やまびこの会」相談日

◆日時 10/20（水）13:30～15:00

◆場所 白根げんき館

◆申込 電話で申し込み

☎やまびこの会 猪狩 ☎090-1114-2870

## 女性のキャリアアップ講座

『子どもの成長に合わせた働き方、そろそろ働きたい、仕事の選び方、収入アップを図りたい、自宅でできる仕事とは、社会保障とは何か』といった方におすすめの講座です。

### ◆日時

11/4 (木) 10:00～11:30

11/11 (木) 10:00～11:30

※全2回

◆場所 白根生涯学習センター

◆対象 市内在住の女性の方

◆定員 先着15名

◆参加費 無料

◆申込期間 10/1(金)～10/22(金)

◆講師 ㈱ワールドエクスポート  
友野 雅代 氏

※電話かメールでお申し込みください。

閩市民活動支援課 ☎282-6493

メール

machi@city.minami-alps.lg.jp

## トレッキングツアー募集

### ① 檜形山トレッキング (歩行4時間)

◆日時 10/23(土) 9:00～16:30  
(小雨決行)

◆集合場所 市役所 西別館

◆定員 16名(先着順)

◆参加費 2,000円  
(保険代、タクシー代、ガイド料)

### ② 夜叉神峠トレッキング (歩行2時間30分)

◆日時 10/23(土) 9:00～14:45  
(小雨決行)

◆集合場所 芦安小学校東

◆定員 16名(先着順)

◆参加費 2,000円  
(保険代、タクシー代、ガイド料)

◆受付期間 10/1(金)～10/14(木)  
(定員に達し次第受付終了)

◆受付時間 9:00～16:00

◆注意事項 昼食や飲み物、非常食は各自でご用意ください。

閩南アルプス市観光協会

☎070-2681-3881

## 生涯学習講座

◆受付期間 10月1日(金)～7日(木)  
※各講座とも応募多数の場合は、抽選となります。

※定員に満たない場合は、開講できないこともあります。

### ① 自主企画講座「オランダ花の トールペイント」

オランダ庶民のリサイクル生活の知恵から生まれた伝統工芸のトールペイント。習字に似た筆使いで、バラや小花を描き、エレガントな小箱を作ります。初心者の方も大歓迎です。

◆日時 10/27・11/10・17(水)  
9:30～11:30 全3回

◆場所 檜形生涯学習センター

◆参加費 2,000円(材料費)

◆定員 8名

### ② 特別観望日「明るく輝く木星・ 土星と秋の星座を観る会」

2惑星と秋の星座の観察を楽しみませんか。

◆日時 10/28(木) 19:00～20:00

◆場所 ふるさと天文館

◆参加費 100円 ◆定員 10名

閩生涯学習課 ☎282-7778

## 無料緑化相談会

緑の相談所の樹木医・角田信夫先生による樹木(庭木・果樹)の管理方法や病害虫防除などに関する無料相談会です。症状が出ている枝葉または写真を持参していただくと、より正確な診断ができます。

◆日時 10/29(金) 10:00～12:00 13:00～15:00

◆場所 市役所本庁舎1階連絡通路

◆申込 不要(先着順)

※中止の場合は市ホームページでお知らせします。

閩都市計画課 ☎282-6394

## ファミリーバドミントン教室

通常のバドミントンよりも気軽に楽しむことができるファミリーバドミントンで楽しく汗を流しませんか。

◆日時 10/28(木) 20:00～21:30 ◆場所 若草体育館

◆対象 市民の方 ◆定員 25名(予約制、先着順)

◆参加費 無料

◆持ち物 屋内シューズ、マスク、タオル、飲み物

閩生涯学習課(市スポーツ推進委員会事務局) ☎282-7778

## 出張ふくし相談会 (予約不要)

ふくしの専門相談員(CSW)が毎月各地区に出張し、相談に応じます。相談無料、秘密厳守!お気軽にご相談ください。

### ◆日時

①10/13(水) 10:00～12:00

②10/28(木) 10:00～12:00

### ◆場所

①六科集落センター(六科1499)

②寺部公民館(寺部1929-1)

閩社会福祉協議会 ふくし相談支援センター ☎284-7830

## 成年後見制度相談会 (予約優先)

認知症や精神・知的障がいなどで判断能力が不十分な人の財産や権利をまもる成年後見制度に関する相談会です。

◆日時 10/20(水) 13:30～15:30

◆場所 南アルプス市社会福祉協議会  
本所

閩南アルプス市社会福祉協議会

成年後見センター ☎283-8722



## 子育て応援講座開催

子育てに関する悩みや関心のあることをグループで話し合い、自分にあった子育ての仕方を学びましょう。

- ◆開催日 10/26(火)から12/7(火)までの火曜日 計6日間
- ◆時間 10:10～11:45
- ◆場所 檜形社会福祉会館
- ◆定員 10名程度
- ◆参加費 3,000円(6回分)

岡あんふあんねっと ☎269-7568

## 市民のひろば

### ●健康生きがい講演会 2021

- ◆日時 10/23(土) 13:00～15:30
- ◆場所 若草生涯学習センター
- ◆内容

#### <一部 講演>

1. 「南アルプス市の高齢者の現状とフレイル予防」 講師 介護福祉課
2. 「南アルプス市の協議体と住民主体の支えあい活動」 講師 生活支援コーディネーター

#### <二部 活動発表>

1. 「北杜市のフレイル予防」 北杜市フレイルサポーター
2. 「下宮地つどいの家」 石川幸夫
3. 「私のボランティア活動」 小松和美

◆定員 100名(先着順)

◆参加費 無料

申込・岡芦澤 ☎090-3131-7194

沢登 ☎283-0111

### ●姿勢改善とゆがみをなおすストレッチ無料体験会

体のゆがみに効果のあるストレッチを行い、肩こりや腰・ヒザ痛などを改善しませんか。

◆日時 10/6、13、20、27(全て水曜) 13:30～14:50

◆場所 八田ふれあい情報館

◆定員 各回10名(要予約)

※いずれか1回に参加できます。

岡藤巻 ☎080-5026-7618

### ●早乙女大正琴の演奏会

大正琴を使い演奏会を行います。

◆日時 10/31(日) 13:45～14:45

◆場所 若草生涯学習センター

◆定員 20名(予約不要・無料)

岡杉田 ☎070-4067-1048

## 国際交流協会のイベントプログラム

### ①ハロウィンカボチャでランタンを作ろう!

◆日時 10/23(土) 10:00～12:00

◆場所 檜形社会福祉会館

◆参加費 かぼちゃ1つにつき800円

◆持ち物 食事ナイフまたは段ボールカッター、45Lゴミ袋、レジャーシート、手拭きタオル、油性マジック、新聞紙

◆定員 先着30個(カボチャがなくなり次第締め切ります。)

※10月初旬から会館全体にハロウィンディスプレイをします。

### ②英語・中国語教室

◆日時 10/25、11/1、8、15、22 全て(月) 19:30～20:30

◆場所 檜形社会福祉会館

◆参加費 市内一般 2,500円

市内会員 1,000円

市外一般 3,500円

市外会員 1,500円

◆講師 英語:市内英語教室講師

中国語:市県での通訳・翻訳経験者

◆内容 教室はどちらも入門レベル。

●締切 定員(各言語10名)になり次第締め切ります。

申込・岡/市国際交流協会

☎280-8345

## ウォーキングイベント「みんなで歩活」参加者募集

山梨県では、国民健康保険加入者の健康づくりを推進するため、健康づくり専用アプリ「Kencom」への参加者を募集しています。さらに、専用アプリを利用したウォーキングイベントを実施します。

◆対象 県内在住で、市町村国民健康保険に加入している19～74歳の方

◆イベントエントリー期間 10/1(金)～10/27(水)

◆イベント期間 11/1(月)～11/30(火)

◆登録ページ

二次元コード ▶



岡山梨県 国保援護課 ☎055-223-1466

## 市民のための成年後見制度勉強会

次を目的とした勉強会を開催します。

○地域福祉の担い手である「市民後見人」の活動を知っていただくこと

○身近な地域で問題を抱えている人に気づき、支援機関につなげる擁護サポーターになっていただくこと

◆日時

10/14(木) 13:30～15:30

10/21(木) 18:30～20:30

※両日とも内容は同じです。

◆場所 若草生涯学習センター

※事前に電話による申し込みをお願いします。

岡福祉総合相談課 地域福祉担当

☎282-7250

南アルプス市社会福祉協議会

成年後見センター ☎283-8722

## エコパ伊奈ヶ湖のイベントプログラム

### ①焚き火カフェ

自分で火をおこして、森の中で焚き火をしませんか?

◆日時 11/21(日)、23(火・祝)、27日(土)、28日(日)

9:30～12:00(全て同内容)

◆対象 小学生以上

(未成年者は要保護者同伴)

◆定員 各4組(先着順)

◆参加費 1000円/1名

◆特記事項 雨天中止

◆申込期間 10/6(水) 9:00～各回1週間前の17:00まで

### ②伊奈ヶ湖の森でちびっこ散歩～自然とふれあいながら、たき火をしよう～

伊奈ヶ湖の森で、焚き火をかこみながら、自然を体感しよう。

◆日時 12/5(日) 10:00～12:00

◆対象 年少～年長とその保護者(お子様1名に同伴者1名)

◆定員 4組(先着順)

◆参加費 1,000円/1名

◆申込期間 10/17(日) 9:00～11/21(日) 17:00

岡エコパ伊奈ヶ湖 グリーンロッジ ☎283-8700

## イ 体力測定会

6種類のテスト項目で体力年齢を測定してみませんか。その場で結果がわかります。ドリンクの無料配布もあります。

- ◆日時 10/14 (木) 19:00 ~ 21:30
- ◆場所 若草体育館
- ◆対象 20～79歳の市民の方 ◆参加費 無料
- ◆申込 不要
- ◆内容 握力、上体起こし、長座体前屈等6種類
- ◆持ち物 マスク、運動着、屋内シューズ、タオル

※中止の場合は市ホームページでお知らせします。

生涯学習課（市スポーツ推進委員会事務局） ☎282-7778



## イ 図書館でシネマ

### 『タクシードライバー』

- ◆日時 10/24 (日) 13:30 ~ 15:25
  - ◆場所 檜形生涯学習センター  
あやめホール
  - ◆定員 80名 (全席指定)
  - ◆参加費 無料
  - ◆対象 小学校高学年以上
- ※要事前申込  
 生涯学習センター  
 ☎282-7286

## 8月の入札結果

※入札結果は、市ホームページでも公開していますのでご確認ください。  
 お問合せ／総務課 ☎282-6542

| 開札日   | 件名                             | 履行場所   | 請負者                | 契約金額(円)       |
|-------|--------------------------------|--------|--------------------|---------------|
| 8月2日  | 駒場浄水場系管路更新工事(5-3工区)            | 市内     | (有)塩谷工業            | 66,000,000    |
| 8月2日  | 養護老人ホーム慈恵寮解体工事                 | 小笠原地内  | (株)サワショウ           | 78,100,000    |
| 8月2日  | 駒場浄水場内配水池改修工事                  | 有野地内   | 長田組土木・市川工務店・磯野建設JV | 1,427,800,000 |
| 8月5日  | 公用車リース(消防本部管理課)                | 十五所地内  | (株)辰己モータース         | 168,850       |
| 8月10日 | 公共下水道管渠布設工事(六科3工区)             | 六科地内   | 青柳土木(株)            | 41,613,000    |
| 8月10日 | 公共下水道管渠布設工事(十五所1工区)            | 市内     | (有)野呂瀬建設           | 24,200,000    |
| 8月10日 | 駒場浄水場系管路更新工事(5-4工区)            | 市内     | (有)K.C金丸工務店        | 28,050,000    |
| 8月10日 | 公共下水道事業に伴う給配水管布設替補償工事(六科3工区)   | 六科地内   | (有)江藤工業所           | 23,760,000    |
| 8月10日 | 公共下水道事業に伴う給配水管布設替補償工事(十五所1工区)  | 市内     | (有)甲西管工            | 7,953,000     |
| 8月10日 | 百田110号線路肩改良工事                  | 百々地内   | (有)丸利森本建設          | 4,763,000     |
| 8月26日 | 感染防止衣購入                        | 十五所地内  | (株)ムトウ山梨           | 1,749,000     |
| 8月26日 | 基幹ネットワーク機器購入                   | 小笠原地内  | (株)YSKe-com        | 10,263,000    |
| 8月26日 | 仮想基盤機器(インターネット系)購入             | 小笠原地内  | (株)オネスト            | 638,000       |
| 8月26日 | デジタル複写機借入れ(総務課)                | 小笠原地内  | (有)丸栄商事            | 662,574       |
| 8月26日 | デジタル複写機借入れ(市民活動センター)           | 小笠原地内  | (株)マルモ             | 78,144        |
| 8月26日 | デジタル複写機借入れ(障がい福祉課)             | 小笠原地内  | (有)丸栄商事            | 286,308       |
| 8月26日 | デジタル複写機借入れ(落合保育所)              | 落合地内   | 富士観光開発(株)南アルプス出張所  | 60,720        |
| 8月26日 | デジタル複写機借入れ(南湖保育所)              | 西南湖地内  | 富士観光開発(株)南アルプス出張所  | 62,040        |
| 8月26日 | デジタル複写機借入れ(建設部)                | 小笠原地内  | (株)マルモ             | 361,812       |
| 8月26日 | デジタル複写機借入れ(檜形中学校)              | 小笠原地内  | (有)丸栄商事            | 145,200       |
| 8月26日 | デジタル複写機借入れ(南部学校給食センター)         | 十日市場地内 | 富士観光開発(株)南アルプス出張所  | 258,060       |
| 8月26日 | デジタル複写機借入れ(中央図書館)              | 小笠原地内  | (株)マルモ             | 91,872        |
| 8月26日 | デジタル印刷機リース(税務課)                | 小笠原地内  | (株)マルモ             | 55,440        |
| 8月26日 | 拡大機リース(白根東小学校)                 | 西野地内   | (有)丸栄商事            | 33,000        |
| 8月30日 | 雨水管渠布設工事(滝沢川左岸6号雨水幹線)          | 桃園地内   | (株)川崎建設            | 67,100,000    |
| 8月30日 | 荊沢芦原線橋梁新設工事(1工区)               | 落合地内   | (株)塩澤建設            | 67,100,000    |
| 8月30日 | 公共下水道管渠布設工事(百々1工区)             | 市内     | 清水建材土木(株)          | 48,950,000    |
| 8月30日 | 公共下水道管渠布設工事(百々2工区)             | 百々地内   | (株)浅利清興            | 29,810,000    |
| 8月30日 | 駒場浄水場系管路更新工事(5-5工区)            | 市内     | (株)清水総合工業          | 40,700,000    |
| 8月30日 | 公共下水道事業に伴う給配水管布設替補償工事(百々1・2工区) | 百々地内   | (有)東設備             | 13,750,000    |
| 8月30日 | 公共下水道管渠布設工事(西落合2工区)            | 落合地内   | (株)今建              | 6,270,000     |
| 8月30日 | 公共下水道管渠布設工事(和泉1工区)             | 和泉地内   | (株)金丸工務所           | 7,920,000     |
| 8月30日 | 八田13・161号線道路改良工事               | 野牛島地内  | (有)三友建材土木          | 8,085,000     |
| 8月30日 | 公共下水道事業に伴う給配水管布設替補償工事(和泉1工区)   | 和泉地内   | (有)武井設備            | 3,212,000     |
| 8月30日 | 市営牧野団地20号棟解体撤去工事               | 上宮地内   | (株)エコ・フカサワ         | 8,767,000     |
| 8月30日 | 南アルプスIC周辺地盤調査業務委託              | 市内     | (株)ハギ・ボー           | 6,710,000     |
| 8月30日 | 芦安地区道路付属物調査業務委託                | 芦安芦倉地内 | (株)フジ・フロンテ         | 6,369,000     |