

Minami Alps City

広報
南アルプス
3

2021 / Mar. No. 216



特集 子どもたちを育むまちづくり

新型コロナウイルスワクチンの接種について

ふるさとの誇りシリーズ 〇博レポート

宮沢上小路の道祖神が自然災害伝承碑に登録されました。

子どもたちを育むまちづくり



国内交流事業（仙水峠登山）

「生きる力」を持った、人間性豊かな子どもたちの育成を目指して―

子どもたちを取り巻く環境

近年、子どもたちの生活体験や自然体験・社会体験の不足が指摘されています。

また、パソコンやスマートフォンの普及により、実生活の中での人とのつながりが薄れ、さらに仮想空間でのつながりを通じネット犯罪に巻き込まれる危険性も報告されています。

南アルプス市では、多様な情報の中から、課題解決のため、実体験とおし、子どもたちに生きる力をもってもらえるよう、ジュニアリーダー研修やスマートフォンの適正利用の周知に力をいれて取り組み、健全で丈夫な心と体をつくることを目指しています。

課題解決への取組み①

「多彩な体験機会の創出」

ジュニアリーダーの育成

ジュニアリーダー研修では、子ども

たちが地域や学区を超えた仲間と団体活動を通じて自立・協働・奉仕を体験的に学習し、地域・学校で活躍できるリーダーを養成しています。

研修は、毎年度、希望者を募り実施しています。今年度は、月に一度、中学1年生から高校2年生までが受講し、地域や学校の枠を超えて友だちを作るとともに、異年齢の仲間と過ごすことで、個人の成長にもつながっています。

今年度は、新型コロナウイルス感染症対策により中止となりましたが、例年の活動では、子どもクラブ指導者連絡協議会が開催する映画会の企画運営や、夏休みにはエコパ伊奈ヶ湖を利用して、小学6年生を集めてキャンプを行います。

交流後も続く

友だちとのきずな

国内友好姉妹都市交流事業では、リーダー役としてグループをまとめ、



国内交流事業（桃狩り体験）



ジュニアリーダー研修（毎月）

互いのまちを知り、理解し合うことで、改めて、住んでいる南アルプス市の良さを学び、再認識します。交流後も、離れて暮らす友だちを思い、災害や台風等のニュースなど



情報機器教育授業

気にかけて、連絡を取りあい互いに支えあうなど、主体的に活動を行うことで、相手を思いやる心を持つ子どもの育成を図っています。研修受講者は、他に生徒会活動や部活動、地域の行事などさまざまな場面で活躍しています。

課題解決への取組み②

「時代の変化に対応する力」子どもとスマホの向き合い方

子どもたちが、パソコンやスマートフォンなどに触れる機会が多くなる中、ネット犯罪に巻き込まれるこ

とや、スマートフォン依存等を危惧し、情報機器教育を実施しています。小中学校に、専門の講師と青少年育成コーディネーターを派遣し、モラルやマナーの向上、犯罪から身を守るための行動を学ぶ機会としています。

対象は小学5年生から中学3年生とその保護者とし、正しい「使い方」から「向き合い方」について、具体的な事例を交えて授業を進めています。

やりたいこと、

やりたい自分を見つける

ための、ネットの活用

これからの時代は、一人ひとりが自分の人生をどう歩むか、真剣に考えることが重要になります。

インターネットによって、自分に必要な情報や、仲間と簡単につながる事ができます。一方、インターネットは目的がなければ十分に活用することはできません。

また、手軽に活用できるスマートフォンの危険性は、使っている本人が間違いに気付かないことです。普段からどのように活用するか考えることが大切です。

将来の夢や自分のやりたいことを

考え、成長していくため、インターネットを有効な道具として活用していきましょう。

保護者の役割

子ども自身の成長に目を向け、その子にとってスマートフォンがどのような意味を持つのか、子どもと一緒に考える必要があります。

大事なことは、子どもの成長のためにスマートフォンがどう役立つのか考えることです。

人間性豊かな

子どもたちの育成に向けて

市では、主権者教育という観点からも、さまざまな課題に対し、子どもたちが多面的、多角的に自身の考えを作り出す力を育み、課題解決能力を高めていくため、さまざまな体験と出会いの機会を創出しています。

こうした活動を通して、「誰とでも協力し、グループ活動ができる」「相手の立場になってものごとを考えることができる」「生きる力を持った人間性豊かな子どもたちの育成を目指し、取り組みを進めてまいります。

お問合せ／生涯学習課

☎ 2821778

Topics ③ 交通安全への普及啓発活動に尽力

中澤裕子さんが交通安全功労者表彰を受賞

1月25日(月)



交通安全普及啓発活動、交通事故防止への取り組みが認められ、中澤裕子(なかざわひろこ)さんが山梨県知事から交通安全功労者表彰を受賞しました。中澤さんは、平成15年度から平成27年度の13年間、南アルプス市専門交通指導員として、通学路や交通量の多い場所などを巡回し、通学者や通勤者への指導を実施してきました。また、交通ルールへの理解を深めてもらうため、さまざまな工夫を凝らした教室の開催等を行ってきました。中澤さんは、現在も南アルプス交通安全地域活動推進委員として活動しています。

Topics ④ 山梨トヨタグループと

災害時等における相互協定を締結

1月26日(火)



災害時等において、南アルプス市が山梨トヨタグループに対して、車両・資機材等の貸与および施設の提供について協力を要請するための協定を締結しました。市役所で調印式が行われ、グループを代表して山梨トヨタ自動車の佐々木宏明社長と金丸市長が協定書に署名をしました。

協定には、大規模災害時に安心した避難生活を送れるように、避難所で電源として使用できるプラグインハイブリッド(PHV)車両を市に貸与するなどの内容が盛り込まれています。

Topics ① あいおいニッセイ同和損保から

寄付金の寄贈

1月13日(水)



あいおいニッセイ同和損害保険株式会社が、自然保護等に取り組む自治体や団体に対し、毎年、寄付金を贈呈している。本年度、南アルプス市がユネスコエコパークの理念に基づき、自然保護や自然環境教育などさまざまな事業を実施していることから、支援団体に選定され、寄付金30万円が寄贈されました。

市長室で行われた寄贈式では、山梨支店の吉田支店長から金丸市長に目録が手渡されました。寄付金は市政推進に活用されます。

Topics ② 誰もが安心して暮らせるように

支えあいの地域づくり実感フォーラムを開催

1月19日(火)



桃源文化会館で、誰もが安心して暮らしていける支えあいの地域づくりについて考えるフォーラムが開催されました。

コロナ禍の中、開催されたフォーラムは、講師をリモート形式で招待し、3部構成で行われました。第1部では厚生労働省老健局の平嶋由人(ひらしまよしと)係長による講演、第2部では、公益財団法人さわやか福祉財団の堀田力(ほったつとむ)会長による講演が行われました。第3部では、パネルディスカッションが行われ、地域支えあい協議体の活動事例等が紹介され、住民・行政の役割について学び、理解を深めていました。

Topics ⑦ 第17回 慢性疾患診療支援システム研究会

学術集会にオンラインで参加

2月7日 (日)



NPO 法人慢性疾患診療支援システム研究会の主催による学術集会が開催され、山梨大学医学部、山梨県立大学看護学部、南アルプス市薬剤師会と南アルプス市が連携して取り組んでいる「一人暮らし高齢者見守り支援事業」「電子お薬手帳」「電子母子手帳」の現状と今後の展望が、IoT、ICTを活用した新たな住民サービスとして報告されました。

今回はオンラインで開催し、電子お薬手帳の実証結果で投薬管理における重複処方において改善がみられるとの発表もあり、参加者から活発な意見が寄せられていました。

Topics ⑧ (公財) 程ヶ谷基金の顕彰事業で

森の劇場が活動賞を受賞

2月9日 (火)



この顕彰事業は、公益社団法人程ヶ谷基金による男女共同参画社会の推進および少子化対策において活動の一層の推進を目指すことを目的に実施されています。

「特定非営利活動法人 森の劇場」(深沢さやか代表理事)は、市内を拠点に活動し、市民参加型の演劇創作活動や、自然体験等を取入れた私的学童保育「じいじの家の夏休み」などを開催しています。

地域を巻き込んださまざまな取り組みを通し、子どもたちが自主性を確立し、コミュニケーション能力を向上させることが期待できる多彩な活動として評価されました。

Topics ⑤ 南アルプス市商工会から

甲州十日市だるまの寄贈

1月29日 (金)



南アルプス市商工会から、新型コロナウイルス感染症の早期収束の願いを込めた、甲州十日市だるまが寄贈されました。

だるまは、感染対策に従事する人たちの安全を祈願し、感謝の気持ちを示すために作られ、疫病退散と安心・安全な市民生活を願って加賀美地区の法善寺で護摩祈とうが行われた後に市へ寄贈されました。市長室で行われた寄贈式では、南アルプス市商工会の新津会長から金丸市長にだるまが手渡されました。

Topics ⑥ 沢登切子保存会が

おもてなしのやまなし知事表彰を受賞

2月5日 (金)



県では、山梨ならではの「おもてなし」を県内全域に展開することを目的に、優れた「おもてなし」を実践している県民や事業者を表彰しています。市内からは、沢登地区に300年以上前から伝承し、山梨県無形民俗文化財に指定されている「六角堂の切子」を後世に継承しようと昭和50年から活動を行っている沢登切子保存会が表彰されました。講習会や市内小学校のクラブ活動での指導、地域のイベントでの実演・体験コーナーや展示会の開催など、後継者の育成や「切子」の普及を積極的に行い、伝統文化の保存継承による地域の魅力と価値の向上に貢献していることが評価されました。

新型コロナウイルスワクチンの接種について

～新型コロナウイルスワクチンの接種の準備を進めています～

(令和3年2月18日現在の情報です。今後、変更になる可能性もあります。)

ワクチン接種の時期

令和3年4月から65歳以上の高齢者への優先接種を開始する予定です。

65歳以上の高齢者には、個別に接種券を3月下旬にお届けする予定です。

また、その他の方については、スケジュールが決まり次第、個別通知にてご案内しますので、お待ちください。

※ワクチンの接種は、原則住民票のある市町村で接種をすることになります。

接種場所

①個別接種 市内医療機関 (かかりつけ医にご相談ください)

②集団接種 榊形総合体育館 (かかりつけ医のない方、かかりつけ医で接種できない方)

予約受付

①個別接種 4月以降にかかりつけ医で相談。

②集団接種 3月下旬に予約コールセンターを設置します。(設置日、電話番号は個別通知にてお知らせします)

相談窓口

●ワクチン接種に関する問い合わせは、健康増進課へ

☎284-6000 受付時間 8:30～17:15 (平日のみ)

●専門的な相談は、厚生労働省新型コロナワクチンコールセンターへ

☎0120-761770 (フリーダイヤル)

受付時間 9:00～21:00 (土日祝日も受付)



接種の費用

接種費用は無料です。

接種者ご本人に対し、国、県、および市が費用を請求することはありません。

新型コロナワクチン接種の流れ

① 市から接種券が届きます



② 予約案内が届いたら予約を取ります



③ 接種場所へ
かかりつけ医
榊形総合体育館
など



④ 医師による診察



⑤ ワクチンを接種



⑥ 経過観察
15分～30分



※ワクチン接種に乗じた詐欺にご注意ください。

お問合せ/健康増進課 ☎284-6000

お知らせ

令和3年度 重度心身障害児（者） タクシー利用料金助成回数券の交付について

◆受付開始 3/30(火)～

◆対象者 市内に住所があり、次のいずれかに該当する方

- ①身体障害者手帳の総合等級1～3級の方
- ②療育手帳の障害程度Aの方
- ③精神障害者保健福祉手帳1級の方
- ④家族介護慰労金受給者に介護されている要介護老人

※社会福祉施設等に入所している方、自動車税および軽

自動車税の減免を受けている方、自動車燃料費助成金を受けている方は対象になりません。

◆申請場所 障がい福祉課、各窓口サービスセンター

◆持ち物 各種手帳・印鑑

※交付には、各種手帳をお持ちいただく必要がありますので、ご注意ください。

お問合せ／障がい福祉課 ☎282-6197

お知らせ

令和3年度 高齢者タクシー乗車券の交付について

◆受付開始 3/30(火)～

◆対象者 市内に住所があり、昭和22年4月1日以前に生まれた方（令和3年度末の年齢が満75歳以上の方）
ただし、①②いずれかに該当する方は除きます。

- ①重度心身障害者等のタクシー利用料金助成を受ける資格がある方。
- ②申請者の移動に伴う自動車税の減免を受けている方。

◆交付枚数 月あたり2枚（櫛形西地区コミュニティタクシー運行区域の方は月あたり1枚）

◆助成内容 タクシー初乗り運賃額

◆申請場所 交通政策室（3月30日から4月9日までは市役所新館第1会議室）、各窓口サービスセンター

◆持ち物 身分証明書（免許証、健康保険証等）、印鑑
※家族等による代理申請の場合は、申請者本人および代理人の身分証明書と印鑑が必要です。（身分証明書は原本に限る）

お問合せ／交通政策室 ☎282-6074

お知らせ

国民健康保険 被保険者証（保険証）の 更新時期について

現在お手元にある保険証は、70歳以上の方に交付している高齢受給者証との一体化に伴い、有効期限が令和3年7月31日となっています。毎年3月にお送りしていた保険証は、8月1日以降の新しい保険証として令和3年7月中にお送りします。

令和2年度

- ①被保険者証 有効期限：令和2年4月1日～令和3年7月31日
- ②高齢受給者証 有効期限：令和2年8月1日～令和3年7月31日

令和3年度

- ③被保険者証兼高齢受給者証（①被保険者証と②高齢受給者証を一体化）
有効期限：毎年8月1日～翌年7月31日

お問合せ／国保年金課 ☎282-7248

宝くじの助成金で コミュニティ活動の備品が 整備されました



（一財）自治総合センターによる宝くじの社会貢献広報事業の一環である「一般コミュニティ助成事業」の助成を受け、飯野1区自治会にコミュニティ活動のための備品が整備されました。

お問合せ／市民活動支援課 ☎282-6493

お知らせ

新型コロナウイルス感染症に関する国民健康保険・後期高齢者医療保険の傷病手当金について

国民健康保険または後期高齢者医療保険の被保険者で事業主から給与を受けている方や国民健康保険の被保険者のうち、事業所得により生計を維持している個人事業者の方が、次の要件に該当する場合、傷病手当金を支給しています。

国民健康保険加入の個人事業主を対象とした傷病手当金

- ◆対象者 以下のすべてを満たす方
 - ・南アルプス市国民健康保険に加入している
 - ・個人で事業を営み収入を得ている
 - ・新型コロナウイルス感染症に感染し、医師の診断により療養のため事業等に従事できない
- ◆支給対象期間 医師の診断により事業等に従事できない期間（最長 14 日）
- ◆支給額の計算方法 直近 1 年間の事業収入 ÷ 365 日 × 2/3 × 事業等に従事できない日数（日額上限あり）

国民健康保険・後期高齢者医療保険加入の被用者（給与受給者）を対象とした傷病手当金

- ◆対象者 以下のすべてを満たす方
 - ・南アルプス市国民健康保険または山梨県後期高齢者医療保険に加入している
 - ・給与の支払いを受けている
 - ・新型コロナウイルス感染症に感染し（感染が疑われる場合を含む）、療養のため就労することができず、給与の全部、または一部を受け取ることができない
- ◆支給対象期間 就労ができなくなった日から起算して 4 日目以降の就労ができない期間（最長 1 年 6 ヶ月）
- ◆支給額の計算方法 直近の継続した 3 ヶ月間の給与収入の合計額 ÷ 就労日数 × 2/3（日額上限あり）
- ◆適用期間 令和 2 年 1 月 1 日から令和 3 年 3 月 31 日までの間で就労等することができない期間
- ◆申請方法 事前にご相談ください。

申請・お問合せ／国保年金課 ☎282-7248

お知らせ

国民健康保険税・後期高齢者医療保険料・介護保険料の減免について

新型コロナウイルス感染症の影響により、世帯の主たる生計維持者の収入の減少が見込まれ、次に該当する場合は、国民健康保険税・後期高齢者医療保険料・介護保険料の減免を受けることができます。

◆対象世帯

- ①新型コロナウイルス感染症により、主たる生計維持者が死亡または重篤な傷病を負った世帯の方
- ②新型コロナウイルス感染症の影響により、主たる生計維持者の収入減少（注 1）が見込まれる世帯の方

◆減免額の算定

令和元年の合計所得金額に応じて、対象保険税（料）の全部または一部を減免します。

◆対象となる保険税（料）

令和 2 年 2 月 1 日から令和 3 年 3 月 31 日までの間に納期限が設定されている、または同期間中に支払日がある年金から天引きとなっている保険税（料）

◆申請期限 令和 3 年 3 月 31 日まで

※申請には、収入状況を確認する書類が必要となりますので、事前にご相談ください。

（注 1）主たる生計維持者の収入減少とは 世帯の主たる生計維持者が以下の（1）から（3）の全部に該当

- （1）事業収入、給与収入等のいずれかが令和元年に比べて、3 割以上減少する見込みである
- （2）令和元年の所得の合計額が 1000 万円以下である
- （3）収入減少が見込まれる種類の所得以外の令和元年の所得の合計額が 400 万円以下である

※介護保険料は（2）を除く

国民健康保険税・後期高齢者医療保険料に関する事 … 申請・お問合せ／国保年金課 ☎282-7248

介護保険料に関する事 … 申請・お問合せ／介護福祉課 ☎282-6179

3月は自殺対策強化月間です

3月は例年、月別自殺者数が最も多くなることから、国は「自殺対策強化月間」と定めています。2007年に「自殺対策基本法」が施行されて以降、毎年の自殺者数は減少してはいますが、諸外国と比べると、日本の自殺死亡率は依然として高く深刻な状況は続いています。

自殺予防のための基本認識

- ・自殺は防ぐことができる
- ・自殺は追い込まれた末の死
- ・自殺を考えている人は悩みながらもサインを発している。

自殺は決して「本人が望んだ」ことではなく、心が追い詰められ、命を絶つ以外の選択肢が考えられない状態に陥った結果引き起こされる「追い込まれた末の死」であるという認識が必要です。

～自殺の危機にあると助けを求めることも難しくなります。

身近な方が「気づき」「話を聞き」「相談に繋げる」ことが重要です～

山梨県では3月1日を「山梨いのちの日」とし、相談ダイヤルの周知など広報活動に取り組んでいます。悩みを抱える方は1人で悩まず、その方を支える家族、知人、同僚の方々も命を繋げるため相談機関等にご相談ください。

●こころの健康相談統一ダイヤル

☎0570-064-556 (おこなおう まもろうよ こころ)

●よりそいホットライン【24時間対応】

☎0120-279-338 (フリーダイヤル つなぐ ささえる)

●山梨県自殺防止センター ☎055-254-8651

本市も『誰も自殺に追い込まれることのない「地域さええ愛社会」の実現』をめざし、相談体制の強化を図っています。

コロナ禍における仕事や住まい、暮らしの困りごとのほか、どこへ相談したらよいか分からないこともあると思います。

まずはお気軽にご相談ください。

●南アルプス市 福祉総合相談課

☎055-282-7250



南アルプス市
自殺対策イメージキャラクター「つなビョン」

ふるさと
の 164
誇り



博しレポート

宮沢上小路の道祖神が

わでこうじ

自然災害伝承碑に登録されました。



自然災害伝承碑の地図記号



どこの街角にもあるような道祖神だが、じつは
水害と対峙した地域の人々の苦難の歴史が刻まれている。



(意訳):もとの宮沢区は、
地面が低く、水害が多
かったので、明治32年、
地区の人々が協力して、
移住先の地主の塩澤氏
に相談し今の場所に移
住した。昔のような心配
がなくなり、まことに良い
ことだった。

原宮澤区
地低而水
害多明治
三拾貳年
同志協力
謀塩澤氏
以移住此
地稱上小
路無復昔
日之憂是
真萬全之
挙也

みなさんは、学校などで、地図記号を勉強した記憶があると思います。例えば「**円**」は神社、**文**は学校、**Y**は消防署といった具合です。近年では、時代の変化に合わせて、新たな地図記号もつくられています。老人の杖をモチーフにした、老人ホームの**傘**などがその典型といえるでしょう。この新しい地図記号のひとつが自然災害伝承碑 **U** という地図記号です。

これは、過去に発生した津波、洪水、火山災害、土砂災害にかかわる事柄が記された石碑やモニメントで、災害の歴史を現在に伝え、防災意識の向上に役立てるため、国土地理院が平成三十一年に新たに制定した地図記号です。現在全国に七万件あまりが登録されています。県内では、本市以外に七件(※)あります。

一方で、南アルプス市内には、これまで一件も登録がありませんでしたが、昨年十一月に、今紹介する宮沢地区の上小路の道祖神が国土地理院によってはじめて、自然災害伝承碑として登録され、地図に掲載されることになったのです。

この道祖神には、上のような碑文が刻ま

※山梨県内の自然災害伝承碑 / 忍野村1基(関東大震災とその後の豪雨)、大月市1基(昭和57年水害)、韮崎市3基(いずれも昭和34年水害)、北杜市2基(明治31年水害、昭和34年水害)



川柳

久し振りやっぱり温い里の駅

旅立ちの我が子に見せぬ涙顔

土産品マスク急増エアポート

穏やかに生きた証の笑い皺

何時の間にシャインの味が人気呼び

深沢 経生（落合）

塩沢 進（落合）

岡 光恵（西南湖）

河野 美智子（鮎沢）

小田嶋 康子（鮎沢）

歩に玉手掛けられ惑う人模様

安協の腕章光る露店の灯

災害の未だ仮住まい年の暮れ

平仮名の孫の手紙が宝物

口コミの客で再起の縄暖簾

安藤 孝（鮎沢）

小林 金剛（西南湖）

青柳 武栄（下今井）

河野 正（鮎沢）

村松 文男（東南湖）

南アルプス市文化協会

川柳部 選

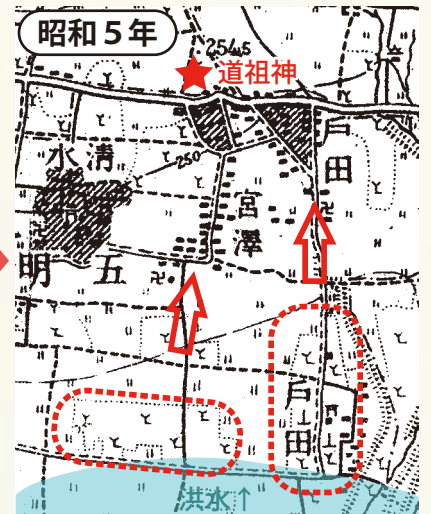

度重なる水害に苦しんできた戸田・宮沢地区だが、宮沢地区は明治31年（1898）の釜無川の水害を契機に翌32年から42年にかけて、土地の低いそれまでの場所（現在の甲西工業団地北側）から、順次北側の清水地内に移転した。隣接する戸田も同様に、明治40年代に順次現在の地に移転している。上に示すように、明治期と昭和期の地図を比べると、戸田・宮沢の両地区が集落ごと北側に移動していることがわかる。

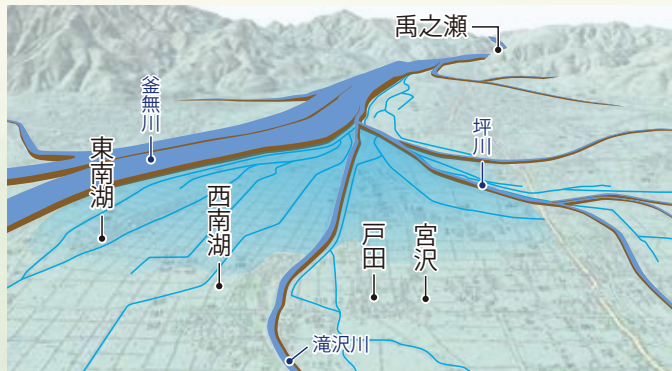

南アルプス市域南部は標高が低いため、甲府盆地じゅうの河川が集まってくる地形となっている。いくつかの川は天井川化しており、東南湖や西南湖は釜無川と滝沢川、戸田や宮沢は滝沢川と坪川との「川の壁」に囲まれた地形となっていて、これら河川の下をくぐる樋門を造ってそれぞれの域内の排水を行っている。しかし、大雨が降った場合など、河川に集まった水は、禹之瀬（うのせ）に集中し、ここの流れが滞った場合、川の水はより低い場所をもとめ支流を逆流して、しばしば逆流洪水（内水氾濫、バックウォーター現象ともいう）を引き起こしてきた。

本欄の背景に用いた、昭和34年（1959）の伊勢湾台風の時の被害を写した写真をみても、もし移転していなければ、この時戸田、宮沢の両集落は完全に冠水していたことがわかる。

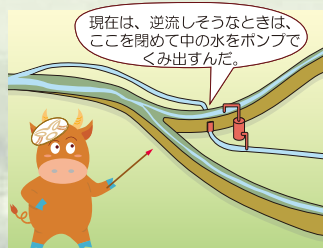

戸田・宮沢地区を守る五明の排水機場（左）と五明樋門（右）



れており、かつてこの地に、釜無川などの洪水（逆流洪水）が頻繁に襲い、ついには明治三十一年（一八九八）の水害を契機に、隣接する戸田地区とともに、宮沢地区が集落全体での移転を余儀なくされた歴史があったことを現代の我々に教えてくれます。

現在は、排水を行う樋門が強化され、排水ポンプを備えた排水機場が整備されたこともあり、逆流洪水の被害は起きにくくなっていますが、自然災害伝承碑は、過去の災害を知り、未来の災害に備える教訓を与えてくれます。

文／写真 文化財課

協議体と自治会の連携

急激に進む少子高齢社会の中で、起きてくるさまざまな地域課題をみんなで話し合い「安心して暮らせる地域づくり」を住民主体で進めていく「地域支えあい協議体」の活動が市内各地に広がっています。地域の課題が見えやすく、活動がしやすいことから、身近な地域（第3層協議体）の活動が活発化していますが、活動が地域に根付き「安心して暮らせる地域づくり」を進めていくためには自治会の理解と協力が重要となります。自治会と協議体の連携のかたちは地域によってさまざまですが、いち早く独自の体制を整えた「山寺地区」を紹介します。

山寺地区支えあい協議体「目配り・気配り・心配り：地域のセーフティネット」



山寺地区協議体からお知らせ

4月から「山寺ふれあいサロンあじさい」では、体操教室を始めます。誰でもご参加できます。他地区からでもOKです。

毎月第2水曜日 13:30～ 山寺公会堂
講師/金丸 健さん 参加費/100円

山寺地区協議体の動き



R1.5月 山寺地区協議体発足



R1.6月 各団体の意見交換会



R2.1月 全体会議・交流会

Q「山寺地区支えあい協議体」が目指していることは？

A 高齢化、孤立化が進行する地域社会で、住民自身による新たな共助の仕組みづくりを目指しています。

地域には、民生委員、消防団、愛育会、老人クラブ等個々の活動がたくさんあります。それらの点をつないで面にしていくことで、地域のセーフティネットにしていけたらと思います。コーディネート役として協議体と自治会が連携することが重要だと考えています。

Q どんなメンバー構成ですか？

A 協議体の趣旨に賛同した有志を中心に自治会の役員が加わっています。

Q 今後、どんな活動を進めていきたいですか？

A 山寺地区の関係団体や人材を集積し地域の課題に対して協働で事業を進めていきたいと思っています。

具体的には高齢者支援・環境整備・景観づくり・安全安心対策・災害時共助・世代間交流等です。

地域を支えるひとびと

芦安地区協議体代表 有野 敏也 氏

芦安地区自治会長 森本 章雄 氏



有野 敏也 氏

森本 章雄 氏

人口260人高齢化率40.8%の芦安地区。地域のさまざまな問題をみんなで話し合い、自分たちのできることから少しずつ始めていこうと「安心して育つ・信じあう仲間・やすらぎの地・好きです芦安」をスローガンに話しあっています。「安心して暮らせる地域づくり」は協議体の目標でもあります。自治会の目標でもあります。自治会役員、組長、民生委員、芦安小・中学校、郵便局長、子育てサロン、ボランティア、有志等地域ぐるみで取り組んでいます。

静謐なる空間の調べ「遠藤 享」展

3月6日(土)～4月11日(日)

遠藤享は1933(昭和8)年に甲府市に生まれ、武蔵野美術学校(現 武蔵野美術大学)を中退した後、桑沢デザイン研究所でグラフィックデザインを学びました。日本を代表するグラフィックデザイナーとして高い評価を受ける一方、精力的に版画制作を続け、海外でも高い評価を受けています。制作にあたっては、写真と製版の技術を導入し、オフセットリトグラフによる作品制作というジャンルを開拓し、その後はコンピューターグラフィックスの先駆的な表現を確立した版画家として知られています。

今展では、初期の作品から最新作まで70点余りを展示し、遠藤が歩んだ画業を辿ります。



《SPACE&SPACE N1911》2019年 個人蔵



遠藤 享 <えんどう すずむ>

甲府市生まれ。グラフィックデザイナー・版画家。
デザインではポスター、パッケージ、装丁、ネオデザイン等で受賞歴があり、紫綬褒章(グラフィックデザイン)を受章している。
版画作品は大英博物館、サンフランシスコ近代美術館をはじめ、京都近代美術館、山梨県立美術館など国内外の多数の美術館にコレクションされている。
2019年、当館のロゴマークを作成。



《SPACE&SPACE/NATURE 1》
1992年 山梨県立美術館蔵



《SPACE&SPACE N1908》2019年 個人蔵

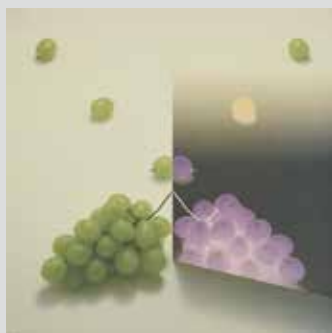

《SPACE&SPACE GRAPE》
1983年 山梨県立美術館蔵



《SPACE&SPACE/N-1511》
2015年 山梨県立美術館蔵

開館時間／9:30～17:00(入館は16:30まで)

休館日／3月8日(月)、15日(月)、22日(月)、29日(月)、4月5日(月)

入館料／一般320円・大高生260円・中小生160円

*入館料には団体割引などがあります。小学生未満・65歳以上の方は無料です。

*小・中・高生は毎週土曜日は無料です。

*各種イベントにつきましては、ホームページ、フェイスブック、インスタグラム、ツイッター等でお知らせしますので、ご確認ください。

*新型コロナウイルスの感染状況により、臨時休館する場合がありますので、ご了承ください。
開館情報につきましては当館ホームページでもご覧いただけます。ご来館の際にはマスクの着用や入口での手指消毒等、感染防止へのご協力をお願いします。



南アルプス市立美術館
Minami Alps City Museum of Art

〒400-0306 南アルプス市小笠原1281 お問合せ／☎282-6600 FAX282-6601
ホームページアドレス <https://www.minamialps-museum.jp/>

【開館時間】 9:30～17:00 芦安分館は火金(祝日は除く) 13:00～17:00

- 事前の来館予約は不要です。
- 滞在時間は1時間以内とさせていただきます。
- 入館人数は制限させていただきます。
- 館内椅子(一部に限る)がご利用できます。



図書館のマスコットキャラクター「ライライ」市の鳥「ライチョウ」がモデルです。

【ご利用いただけないサービス】

- ・学習室 ・持込パソコン席 ・インターネットパソコン ・AVコーナー(視聴覚資料の視聴) ・電子資料パソコン

<ご利用に際してのお願い>

- ・検温・マスクの着用、手指消毒にご協力をお願いします。
- ・開館日、イベント等は新型コロナウイルス感染症拡大状況により、変更の場合があります。
- ・最新の情報は、市立図書館にお問い合わせください。(2月17日現在)



●中央図書館メイン展示「わたしのイチオシ2020」

「2020年にみなさんが読んだ中で面白かった本、心に残った本は何ですか？」

各館からの図書館アンケートをもとに図書館司書や利用者からの「イチオシの本」を展示しています。

「わたしのイチオシ2020」の冊子も配布しています。読書の参考にしてみてくださいはいかがでしょうか。

●フェイスブック・ツイッター掲載「おすすめ本」冊子の配付

コロナ禍において、今年度日替わりで1冊ずつ紹介していた図書館司書のおすすめ本のNo.3を冊子にまとめました。No.1、No.2も配布していますので、あわせてご利用ください。

●白根桃源図書館朗読会「きずな亭」

○日時 3月6日(土) 13:30～

○場所 八田ふれあい情報館 カナリアホール

○出演 図書館朗読ボランティア「あめんぼの会」

*要・申込 市内各図書館にて受付中

新刊案内 | 児童書

『リンゴちゃんのいえで』

作/角野 栄子 絵/長崎 訓子 出版社/ポプラ社



お人形のリンゴちゃんはマイちゃん
と仲良し。ところが、ふたりはけんかして、
リンゴちゃんは家を飛び出した！おんおん泣いて、
どんどん歩いて、リンゴちゃん、どこへいくの？
世界一わがままなお人形、リンゴちゃんのお話です。
リンゴちゃんシリーズ4
対象：小学1～2年生

新刊案内 | 一般書

『今日、これ買ってきた 笠原、あれ特売だってよ！
買ってきた素材から選べるお買い得レシピ100』

著/笠原 将弘 出版社/学研プラス



鶏むね肉の焼き浸し、ぶりの酢照り焼き、ほうれん草の信田巻き…。特売で買えた食材をメインに、少ない材料でつくれるレシピを多数紹介。素材の目利きのポイントや保存方法、扱い方のコツ、アレンジレシピなども掲載しています。

中央図書館
☎280-3300
休館日/3・10・17・24・31日

八田ふれあい図書館 ☎285-5010
白根桃源図書館 ☎284-6010
わかさ図書館 ☎283-1501
甲西図書館 ☎282-7291
休館日/1・8・15・22・29・31日

芦安分館
☎282-7285
火・金のみ(祝日は除く)開館
13:00～17:00



清水 純^{じゅん}さん(祖父)
真音^{まお}くん(1歳)
(下今井)

じいじの仕事場(牧場)に
連れてってもらって
一緒にお散歩したよ!

育児を楽しむお父さん、おじいちゃんの写真を募集しています。
詳しくは、市民活動支援課までお問い合わせください。

TEL 282-6493 ✉ machi@city.minami-alps.lg.jp

ALPS KIDS あるぶすキッズ **募集中!**

お子さんの写真を募集しています。
詳しくは、秘書課までお問い合わせください。

TEL 282-6037 ✉ hisyo@city.minami-alps.lg.jp

南アルプス市では男女が共に支え合う家庭づくりを推進しています。



青柳 はる子さん
(下今井)



相原 みさをさん
(桃園)



名取 敬文さん
(沢登)



伊東 智恵子さん
(芦安芦倉)

注目の
イベント

第18回 南アルプス市スポーツラリー大会

このスポーツラリー大会は、8種類のゲームにチームでチャレンジするイベントです。
参加者全員に景品を用意しています。友人やご家族と一緒に楽しく体を動かしましょう。

◆開催日 3/21(日) ◆時間 受付 8:30 ~ 全ゲーム終了後解散(40分程度で終了)
※チームによって受付時刻が異なります。

◆場所 若草グラウンド、若草体育館 ◆参加資格 市内在住者 ◆参加費 無料

◆申込方法 各窓口サービスセンターに設置してある申込書に必要事項を記入の上、

各窓口サービスセンターへご提出ください。 ◆申込締切 3/11(木) ※応募多数の場合、抽選となる場合があります。

お問合せ/生涯学習課(市スポーツ推進委員会事務局) ☎282-7778

※新型コロナウイルス感染拡大防止対策を講じた開催となります。大会開催を中止とする場合があります。中止の情報は市ホームページにてお知らせします。



CATVによる市行政番組の
チャンネルと放送時間

毎週土曜日に更新しています。

- 八田/チャンネル101 8:30、22:00 ●白根・芦安/チャンネル101 6:30、10:00、15:00、22:00
- 若草・櫛形/チャンネル111 17:00、22:00 ●甲西/チャンネル111 12:00、22:00



南アルプス
ユネスコエコパーク

南アルプス市は、自然と共生した
まちづくりを進めています。



●南アルプス市公式 ホームページ YouTube Twitter Facebook



南アルプス No.216 令和3年3月1日発行

総人口: 71,383人 (-26)

男性: 35,353人 (-6)

女性: 36,030人 (-20)

世帯: 28,536世帯 (+1)

うち外国籍人口: 1,123人 (-21)

令和3年2月1日現在(対前月比)

○南アルプス市役所 〒400-0395 山梨県南アルプス市小笠原376

☎055-282-1111(代表) FAX 055-282-1112(代表)

http://www.city.minami-alps.yamanashi.jp

○各窓口サービスセンター

八田 ☎282-5600 白根 ☎283-3000 芦安 ☎282-5577

若草 ☎282-3100 甲西 ☎282-3120

編集/南アルプス市役所 秘書課 ☎055-282-6037

市のシンボル



市民憲章

緑かがやく自然を守り
なかよく美しい心をつなぎ
未来にひらく
豊かなまちをつくることを
アルプスの山々に誓います

令和3年1月1日の
人口・世帯数の修正について

広報2月号19ページに掲載した、人口と
世帯数について、右のとおり修正します。

お問合せ/戸籍市民課 ☎282-6094

<修正前>

総人口: 71,408人 (-32)

男性: 35,358人 (-21)

女性: 36,050人 (-11)

世帯: 28,535世帯 (-2)

うち外国籍人口: 1,144人 (-30)

<修正後>

総人口: 71,409人 (-31)

男性: 35,359人 (-20)

女性: 36,050人 (-11)

世帯: 28,535世帯 (-2)

うち外国籍人口: 1,144人 (-30)

MINAMI ALPS LOCO MAGAZINE

96

2021 . March

南アルプス発
日本を元気にする
あの人

06

総合格闘家

和田 竜光

〈後編〉

Q5. 現在のお仕事は？

総合格闘技をやっています。
年末に民放でも放送している「RIZIN」というイベントがわかりやすいかと思います。2016年の「RIZIN」に出場しました。

日本には「RIZIN」の他にも総合格闘技の団体がいくつかあり、そのうちの「DEEP」という団体に所属していました。DEEPの第2代(2013年)と第4代(2016年)のフライ級(56.7kg以下)チャ



ンピオンです。

現在はシンガポールが拠点の「ONE Championship」という大会に参戦中です。海外の試合が多いのですが、「ABEMA」という配信サービスアプリで毎回配信されていますので、ぜひ観てください。

Q6. オリジナル技があるそうですね！

「おたつロック」と言われるようになった技があります。相手を後ろから捕まえる素晴らしい技です！笑。簡単には対処できない

技で、うまくかかれば為す術なしということもあります。観戦の際には、ぜひ注目していただきたいです。

Q7. 仕事のやりがいとは？

やっぱり、勝った時にみんなが褒めてくれることが嬉しいですね！笑。大会ごとに異なるルールや判定基準に対応することや、相手との心理戦も面白いと思っています。たとえば疲れた顔を見せないことで、相手にプレッシャーを与えたり。常にギリギリの闘いの中で、少しでも勝つ確

率が上がる方法は何かを、試合中ずっと模索しています。

ただ、何度か大きな怪我をしてしまったこともあって、家族に心配をかけさせてしまうことがありました。

Q8. 夢はありますか？

現役で格闘技をしている間は、「ONE Championship」でチャンピオンになることが目標ですが、みんなで幸せに楽しく暮らすというのが一番大事だと思っています。

将来、南アルプス市でジムを開いてみたいという夢もあります。格闘技だけでなく、いろいろなことができる、みんなが楽しめるジムを作りたいです。

Q9. 市民の皆様へメッセージを！

出身者にこんな人もいるということを知っていただいて、応援してもらえたら嬉しいです！この素晴らしい南アルプス市を身体に感じて幸せに楽しく生きましょう！



雨のち
晴れたら
present by kh.

春の色は、人を幸せにする柔らかな色。色々なできごとがあっけくじけそうになっても、顔を上げて桜の花を見ていれば勇気づけられます。駆け足で過ぎていく季節に、少し立ち止まって桜の花と青い空を見上げてみましょう。きっと、元気になる。



和田 竜光 Tatsumi Wada

1988年生まれ。大明小学校、甲西中学校、甲府工業高校を経て現在総合格闘家として活躍。シンガポールを中心に海外の試合に出場している。特技はオリジナル技「おたつLOCK」。

📺 ウオッチ

📷 LOCO watch

南アルプス市にも新しいお店がチラホラと…なんだかドキドキワクワクしますね！

#南アルプス市カフェ
#地元応援しよう！
#お店情報募集中

令和3年
3月号

情報ひろば



Minami-Alps CITY Information



…お知らせ



…募集情報



…各種相談会



…イベント、講演会等

善意をありがとう

南アルプス市の小学生に南アルプスの山々を紹介し、これらの山々により関心と親しみを持ってほしいと、次の方からご寄附をいただきました。

○伊藤 哲哉 様 (千葉県)
図書 15冊



各種税金の納期限について

◆税目 国民健康保険税 (9期)

◆納期限 3/31 (水)

※納め忘れのない口座振替をご利用ください。口座振替で納める方は、口座残高をご確認ください。

☎納税課 ☎282-7384



マイナンバーカードの 土日交付を実施します (完全予約制)

◆日時 3/6 (土)、3/14 (日)
9:00~12:00

◆場所 市役所本庁1階 戸籍市民課
◆対象 カード発行申請後、市役所から交付通知書が届いている方

※予約をせずに来庁した場合は、カードを交付することができません。電話もしくは下記Webサイトから、必ず前開庁日の午前中までに予約をしてください。

<https://ethroughpass.seagulloffice.com/malps-yoyaku/>

※電子証明書の更新は、平日のみの対応となります。

☎戸籍市民課 ☎282-6032



令和3年度交通災害 共済加入申込について

住民一人ひとりが掛金を出し合い、交通災害に遭ってしまった場合に、けが等の程度によって見舞金をお支払いする相互救済の制度です。

◆掛金年額 1人あたり500円

◆共済期間 令和4年3月31日まで

◆加入方法 送付された「交通災害共済加入申込書」により、市役所または市が指定する金融機関に掛金を添えてお申し込みください。

※4月1日以降の加入もできます。
(加入日の翌日から効力が生じます)

☎市民活動支援課 ☎282-6493



食品営業許可をお持ちの 皆さまへ グリーストラップの適正 な維持管理のお願い

グリーストラップは、厨房から出る排水の油脂分を分離し、取り除くための装置です。

清掃等の維持管理を適正に行わないと、油脂分が取りきれずに排水管を詰まらせたり、浄化槽や終末処理場の処理機能を低下させるなど悪影響を及ぼす原因となりますので、定期的に点検や清掃を行い、適正に維持管理を行ってください。

☎環境課 ☎282-6097



介護用品購入費助成事業の申請期限について

令和2年度(令和2年4月1日~令和3年3月31日)に購入された分の申請期限は、**令和3年4月5日(月)です**。期限後は助成が受けられませんのでご注意ください。

☎介護福祉課 ☎282-7347



家庭ごみ収集カレンダー の配布について

令和3年度版家庭ごみ収集カレンダーは、自治会メール便にて、2月末から3月上旬にかけて組長に配布され、その後各世帯に配布されます。お手数ですが、お手元に届かない場合は、環境課または各窓口サービスセンターでお受け取りください。また、ホームページには、3月中旬に掲載予定となりますので、ご活用ください。

☎環境課 ☎282-6097



高齢者に関する さまざまな相談

地域の高齢者の暮らしを支える総合相談窓口として地域包括支援センターがあります。

高齢者の介護や介護予防に関すること、権利を守ることなどさまざまな相談・支援を行います。

対象地区を確認の上、お気軽にご相談ください。

①地域包括支援センター

◆対象地区 若草、櫛形、甲西
☎282-7339

②北部地域包括支援センター

◆対象地区 八田、白根、芦安
☎288-1440

農振農用地除外申出の受付について

農振農用地除外申出の受付を下記の日程で行います。受付については、次の除外要件を全て満たし、不要不急でないものに限ります。

◆除外要件

- ①申し出する農地を農地以外（個人住宅・アパート経営・建売住宅等）に使用することが必要であり、農用区域（青地農地）外に宅地、雑種地、白地農地など代替すべき土地がないこと。
農振除外後1年以内の転用が確実であり、転用目的が明確であること。
- ②農用区域（青地農地）内における農用地の集団化、農作業の効率化その他の農業上の土地利用に支障を及ぼす恐れがないこと。
- ③担い手に対する農用地の利用集積に支障を及ぼさないこと。
- ④農用区域（青地農地）内の土地改良施設の機能に支障を及ぼす恐れがないこと。
- ⑤国の直轄または補助による土地改良事業またはこれに準ずる事業で農業用排水路の新設、区画整理、農用地の造成等の施工に係る区域にある場合は、事業の工事が完了した年度の翌年から起算して8年を経過した土地であること。

◆受付期間 4/1（木）～4/30（金）

◆受付時間 8:30～12:00、
13:00～17:15

◆受付場所 農政課
（市役所本庁西別館2階）

☎農政課 ☎282-6207

山梨県の最低賃金が改正されました

山梨県の最低賃金は、令和2年10月9日から時間額838円に改正されています。また、令和3年1月14日から、「山梨県電子部品・デバイス・電子回路、電気機械器具、情報通信機械器具製造業最低賃金」は時間額914円に、「山梨県自動車・同附属品製造業最低賃金」は時間額919円に改正されました。詳しくは、山梨県労働局賃金室または最寄りの労働基準監督署にお問い合わせください。

☎山梨県労働局賃金室 ☎225-2854

「令和3年度健康づくり日程表」の配布について

「令和3年度健康づくり日程表」は、4月上旬に対象世帯に郵送予定の「各種健診・人間ドック申込書」に同封してお届けします。

健診申込書が届きましたら、必ず中をご確認いただき、同封されている「健康づくり日程表」をご活用ください。

※健診対象年齢（男性30歳以上、女性21歳以上）の方が一人もいない世帯には郵送されません。ご希望の方は健康増進課へご連絡ください。なお市のホームページには、3月中旬に掲載を予定していますので、ご利用ください。

※子宮頸がん検診の助成制度の変更に伴い、令和3年度から女性の対象年齢が20歳以上から21歳以上に変更されています。

☎健康増進課 ☎284-6000

子宮頸がん検診の受診間隔が変わります

国のがん検診の指針に基づき、令和3年度から、山梨県内全市町村で子宮頸がん検診の運用を統一します。これに伴い、対象年齢および受診（助成）間隔を次のとおり変更します。

◆対象年齢 前年度市の子宮頸がん検診を受診していない21歳以上の女性

◆受診間隔 2年に1回の助成（隔年）

※国の指針では、子宮頸がん検診を毎年受診した場合と、2年に1回受診した場合の予防効果は変わらないとされています。

☎健康増進課 ☎284-6000

3月の妊婦健康相談・母子健康手帳交付日程

◆実施日 3/3、10、17、24、31
（各水曜日）

◆時間 9:00～11:00

◆場所 健康福祉センター

◆持ち物（母子健康手帳交付の方のみ）①印鑑 ②マイナンバーの通知カードまたはマイナンバーカード

※実施日に都合が悪い場合は、必ず事前にご連絡ください。

※代理の場合は、後日、本人に連絡します。

※母子健康手帳交付時に妊婦一般健康診査受診票、産婦健康診査受診票、新生児聴覚検査受診票を交付します。

※書類の記載から説明までに1時間程度かかります。時間に余裕を持ってお越しください。

※感染予防のため必ずマスクを着用してお越しください。

☎健康増進課 ☎284-6000

3月の乳幼児健康相談の日程

◆実施日 3/3、10、17、24、31
（各水曜日）

◆時間 9:00～11:00

◆場所 健康福祉センター

◆持ち物 母子健康手帳、バスタオル

◆内容

保健師・栄養士・助産師が乳幼児の育児・栄養相談などに応じます。

※来所者が多い場合は待ち時間が長くなる場合があります。時間に余裕を持ってお越しください。

※感染予防のため必ずマスクを着用してお越しください。

☎健康増進課 ☎284-6000

市の事業者持続化給付金

下記相談窓口へご相談ください。

☎観光商工課 商工支援担当
☎282-7261

募 登録統計調査員を募集

調査票の配布・回収など、統計調査業務に従事できる方を随時募集しています。

調査員として登録いただいた方には、各種統計調査が行われる際、お住まいの地域等を考慮のうえ、調査を依頼しています。

なお、調査の種類や件数に応じて報酬が支払われます。

◆登録基準（抜粋）

- ①市内在住20歳以上65歳以下の方（登録時点）
 - ②責任をもって調査事務を遂行できる方
 - ③調査業務に従事する時間的な余裕があり、業務を完了することができる方
 - ④守秘義務を守る方
 - ⑤警察・選挙・徴税事務などに関わりがない方
- ※登録を希望される方は、ご連絡ください。日程調整の上、登録の前に面談を行います。

閩政策推進課 ☎282-6073

募 市消費生活活動推進員の募集

消費生活に関する知識の普及と地域における消費者啓発活動の推進を目的として、消費生活活動推進員を募集します。

◆要件 市内に在住する20歳以上の方で、消費生活に理解と関心を持ち、研修会に参加できる方

◆募集人員 若干名

◆任期

委嘱の日から令和5年3月31日まで

◆募集期間 3/26（金）まで

◆申込 市ホームページ、市民活動支援課に設置の応募用紙に必要事項を記入の上、市民活動支援課へ提出してください。

（郵送、電子メールも可）

閩市民活動支援課 ☎282-6493

メールアドレス

machi@city.minami-alps.lg.jp

募 4月採用予定非常勤職員（会計年度任用職員）募集

◆職種および募集人数

- ①医療扶助相談員 若干名
- ②道路安全パトロール員 若干名
- ③調理員（市内保育所勤務） 若干名
- ④調理員（市立学校給食センター勤務） 若干名
- ⑤子ども家庭支援員 若干名

◆募集期間 3/1（月）～3/11（木）

◆試験日 3/18（木）頃

※募集案内および申込書は3/1（月）から人事課にて配布します。

閩人事課 ☎282-6084

春の火災予防運動実施について

「その火事を

防ぐあなたに 金メダル」

（2020年度 全国統一防火標語）

3月1日から7日までの7日間、春の火災予防運動が実施されます。火災が発生しやすい時期です。火災予防の意識を高め、火災から尊い生命と貴重な財産を守りましょう。

住宅防火のちを守る7つのポイント

－3つの習慣・4つの対策－

◆3つの習慣

- 寝たばこは、絶対やめる。
- ストーブは、燃えやすいものから離れた位置で使用する。
- ガスこんろなどのそばを離れるときは、必ず火を消す。

◆4つの対策

- 住宅用火災警報器を設置する。
- 寝具、衣類、カーテンは、防災製品を使用する。
- 住宅用消火器を設置する。
- 隣近所の協力体制をつくる。

閩消防本部 予防課 ☎282-7219

3月のファミリーバドミントン教室健康スポーツ教室全体会の開催中止について

3月に開催予定のファミリーバドミントン教室（3/11、3/25開催）、および健康スポーツ教室全体会（3/6開催）については、新型コロナウイルス感染拡大防止のため、中止します。ご理解のほど、よろしくお願いいたします。

4月以降の各教室の開催については、広報4月号に掲載します。

閩生涯学習課（市スポーツ推進委員会事務局） ☎282-7778

南アルプス市都市計画（下水道）の変更案縦覧のお知らせ

南アルプス市都市計画（下水道）の変更に伴い、都市計画変更案および図面等の縦覧を次のとおり行います。

◆縦覧期間 3/2（火）～3/15（月）8:30～17:15（土日を除く）

◆縦覧場所 南アルプス市役所 都市計画課（西別館1階）

◆意見書の提出 案について意見のある場合、意見書を提出することができます。

◆提出方法 意見の要旨および理由、住所、氏名等を記載した書面を持参、または郵送にてご提出ください。

※意見の提出ができる方は、南アルプス市都市計画区域の住民および利害関係者のみです。

◆提出締切 3/15（月）17:15

（土日を除く。郵送の場合は必着）

◆提出先 都市計画課

閩都市計画課 ☎282-6394

南アルプス市甲西市民総合グラウンド移転整備工事に伴う利用中止について

リニア中央新幹線の建設に伴い、甲西市民総合グラウンドの移転整備工事を行います。

つきましては、令和3年4月1日から令和4年3月31日まで、甲西市民総合グラウンドの利用を中止いたします。

市民の皆さまには、ご迷惑をお掛けしますが、ご理解とご協力をお願いいたします。

閩生涯学習課 ☎282-7778

相 市民活動支援課の 市民向け各種相談会

※新型コロナウイルス感染症の状況で中止になる場合があります。

●結婚相談（登録制）

結婚を希望する方へ結婚相手の紹介と相談をしています。

◆日時 3/20（土）

13:30～20:00

◆場所 市民活動センター

◆要件 男性50歳、女性45歳までの健康な方

◆持ち物

印鑑、写真1枚、身分証明書

●無料法律相談

相続、土地・不動産、借金、離婚などの法律に関する相談会です。

司法書士会（予約優先1人50分・3/1 予約開始）

◆日時 3/18（木）

13:00～16:00

◆場所 若草生涯学習センター

◆要件 市内在住

弁護士会（予約制1人30分・3/1 予約開始）

◆日時 3/26（金）

13:30～16:30

◆場所 市役所本庁舎 本館

◆要件 市内在住

予約は年度1回まで

●行政相談（予約不要）

行政サービスに関する苦情や要望などを受け付けます。

◆日時 3/12（金）

13:30～15:30

◆場所 白根生涯学習センター

☎市民活動支援課 ☎282-6493

●不動産無料相談会（予約不要）

宅建協会による不動産に関するトラブルや不安などの相談会です。

◆日時 3/17（水）

13:30～16:00

◆場所 健康福祉センター

☎山梨県宅地建物取引業協会

☎243-4300

相 認知症についての相談

①地域包括支援センター相談日

◆日時 毎週水曜日 8:30～12:00

◆場所 介護福祉課
（地域包括支援センター）

◆対象 若草、櫛形、甲西地区に在住の方

☎介護福祉課 ☎282-7339

②北部地域包括支援センター相談日

◆日時 毎週水曜日 8:30～12:00

◆場所 白根げんき館

◆対象 八田、白根、芦安地区に在住の方

☎北部地域包括支援センター

☎288-1440

③認知症のひと家族の会

「やまびこの会」相談日

◆日時 3/17（水）13:30～15:30

◆場所 白根げんき館

◆申込 電話で申し込み

☎やまびこの会 猪狩

☎090-1114-2870

相 成年後見制度相談会 （予約優先）

成年後見制度は、認知症、精神障がい、知的障がいなどの理由で判断能力が不十分な人が、財産管理や日常生活での様々な契約等を行うときに、判断がむずかしく不利益を被ること等を防ぎ、権利と財産を守り、支援する制度です。

◆日時 3/19（金）13:30～15:30

◆場所

南アルプス市社会福祉協議会本所

☎市社会福祉協議会

成年後見センター ☎283-8722

相 社会保険労務士による 無料相談会（予約不要）

年金、社会保険、労働保険、労働問題等について相談に応じます。

◆日時 4/2（金）10:00～16:00

◆場所 市役所本庁舎 本館

※新型コロナウイルス感染症の状況で中止になる場合があります。

☎山梨県社会保険労務士会

☎244-6064

募 【職員募集】 放課後児童クラブ支援員

放課後児童クラブ（学童保育）の支援員を募集します。

◆応募要件 資格は問いません。

◆勤務地 市内放課後児童クラブ
（勤務先の相談可）

◆勤務時間

下記の開所時間内でシフト制

平日 14:30～19:00

休校日（長期休み等）8:00～19:00

◆賃金 時給867円

（期末、通勤手当有、条件により
社会保険加入可）

※詳しくは、お問い合わせください。

☎子育て支援課 ☎282-7293

募 桃源ジュニアブラス スクール生徒募集

◆対象 市内在住の小学4～6年生
（令和3年4月～）

◆定員 トランペット7名
トロンボーン7名

※各楽器先着順で、定員になり次第締め切ります。

◆募集期間 3/13（土）8:30～
3/20（土）17:00

◆応募方法 申込書を提出（ホームページからダウンロード可）

※郵送・FAXでの応募不可

◆内容 月2回のレッスン（土曜日
もしくは日曜日の10:00～11:30）

◆場所 桃源文化会館

◆受講料 月額1,100円

◆講師 南アルプス桃源ウィンドアンサンブル

☎桃源文化会館 ☎284-3411

家庭で、地域で 備えましょう

地震、台風、集中豪雨、土砂災害など、自然災害は、いつ何時、どんな形で、私たちの身に襲いかかってくるかわかりません。いざという時のために、家庭で、地域で備えましょう。

●家屋の耐震化

●家具の転倒防止

●簡易トイレの準備

●7日分の水と食糧の備蓄

●寝室に靴の準備

イ はじめてのキャンプめし ～焚火でピザを焼こう！～

生地から手作りで、ピザ作りに挑戦します。野外炊事やキャンプに興味のある方におすすめです。焚火でピザを焼いてみませんか。

◆日時 4/4(日) 10:00～12:30

◆対象 小学生以上
(未成年者は要保護者同伴)

◆定員 6組(先着順)

◆参加費 1,000円/1名

◆申込期間 3/3(水) 9:00～
3/31(水) 17:00

※雨天決行。開催日時、定員等については、新型コロナウイルス感染拡大の状況によって変更する場合があります。ご了承ください。

岡エコパ伊奈ヶ湖 グリーンロッジ
☎283-8700

イ 焚火カフェ ～春の森でのんびり過ごそう～

自分で起こした焚火を囲みながら、のんびり過ごして、春の森を楽しみませんか？焚火初心者の方や家族の方におすすめです。

◆日時 4/11(日) 10:00～12:30

◆対象 小学校児童の親子
(要保護者同伴)

◆定員 4組(先着順)

◆参加費 1,000円/1名

◆申込期間 3/3(水) 9:00～
3/31(水) 17:00

※雨天中止。開催日時、定員等については、新型コロナウイルス感染拡大の状況によって変更する場合があります。ご了承ください。

岡エコパ伊奈ヶ湖 グリーンロッジ
☎283-8700

イ 生涯学習講座

◆受付期間 3/1(月)～3/5(金)

①ピラティスで免疫力UP!

ピラティスを初めて体験する方向けの講座です。ピラティスのエクササイズで体と心を整え、免疫力を高めましょう。

自宅でもできるタオルを使ったエクササイズも学びます。

※マスクを着用して行います。

◆日時 3/16(火)、3/23(火)
全2回 10:30～11:30

◆場所 櫛形健康センター

◆参加費 100円

◆定員 15名

②特別観望日

「冬と春の星座を観る会」

東の空に昇り始めた春の星座と西の冬の星座を観察します。気温の変化や草花の芽吹きだけでなく、星座の移り変わりでも季節を感じてみませんか。

◆日時 3/18(木) 20:00～21:00

◆場所 ふるさと天文館

◆参加費 100円

◆定員 10名

※各講座とも応募多数の場合は、抽選となります。

※定員に満たない場合は、開講できないこともあります。

※新型コロナウイルス感染の状況によっては、中止となる場合があります。

※新型コロナウイルス感染予防対策(検温、体調確認、手指消毒、マスク着用など)を講じた開講となります。

岡生涯学習課 ☎282-7778

相 こころの健康相談会 (要予約)

ご本人やご家族がこころの健康に関する不安が原因で次のような状態にあり、困り事を抱えている方の相談を精神科医がお受けします。

- ・眠れない日が続いている。食欲がない。
- ・ひきこもりや不登校に関して。
- ・飲酒が原因の問題で困っている。

◆日時 3/17(水) 15:00～17:00

◆場所 予約の際、相談しやすい場所を確認しながら決めます。

※最初に、簡単に相談内容を聞き取ります。

※福祉総合相談課では、随時相談を受け付けています。

岡福祉総合相談課 ☎282-7250

相 出張ふくし相談会

◆日時① 3/10(水) 10:00～12:00

◆場所① 飯丘4区集会所
(曲輪田新田706)

◆日時② 3/24(水) 10:00～12:00

◆場所② 榎原集落センター
(榎原646-2)

岡市社会福祉協議会

ふくし相談支援センター
☎284-7830

相 無料緑化相談会

緑の相談所の樹木医・角田信夫先生による樹木(庭木・果樹)の管理方法や病害虫防除などに関する無料相談会です。症状が出ている枝葉または写真を持参していただくと、より正確な診断ができます。

◆日時 3/12(金) 10:00～12:00
13:00～15:00

◆場所 白根生涯学習センター
研修室1

◆申込 不要(先着順)

※中止の場合は、市ホームページにてご案内します。

岡都市計画課 ☎282-6394

令和2年国勢調査にご協力ありがとうございました

令和2年国勢調査は、市民のみなさまのご協力のもと、無事に終了しました。調査へご協力いただきました市民の皆さまへ、心よりお礼申し上げます。

なお、令和2年国勢調査の結果につきましては、全国・都道府県・市区町村別の人口総数の速報結果が令和3年6月までに、詳細についてはその後順次公表される予定です。

岡政策推進課 ☎282-6073

イ 春の自然観察会～春のはじまりを感じよう～

自然観察指導員と一緒に、少し春めいてきた森を楽しんでみませんか？動き出した生きものたちの様子を観察してみましょう。

◆日時 4/18(日) 10:00～12:00

◆対象 どなたでも(小・中学生は要保護者同伴) ◆定員 10名(先着順)

◆参加費 300円/1名 ◆申込期間 3/3(水) 9:00～4/14(水) 17:00

※雨天中止。開催日時、定員等については、新型コロナウイルス感染拡大の状況によって変更する場合があります。ご了承ください。

岡エコパ伊奈ヶ湖 グリーンロッジ ☎283-8700

い シルバー人材センター入会説明会

生き甲斐と健康保持、社会貢献のために働きたい方、市内在住の60歳以上の方で健康で働く意欲のある方、豊富な経験と知識を生かし、会員になって働きませんか。

◆日時 3/25(木) 13:30～15:00 ◆場所 健康福祉センター

岡市シルバー人材センター ☎282-6633

い 引越をご検討の皆さまへ

◆引越しのポイント

○引越の準備は早めに行いましょう。入念に準備することで、移転先での新生活を快適にスタートできます。また、引越先の状況(道路・建物の形状など)を前もって運送事業者に伝えとスムーズです。

○トラブル防止のためにも「見積り」は非常に重要です。(電話・インターネットだけでは正確な見積りをすることができない場合があります。)見積りは無料ですが、運送事業者が下見をした場合は、利用者との合意の上で料金がかかることがあります。

○現金、宝石貴金属、預金通帳などの貴重品類は利用者が携帯することになっています。もし、自分で運ぶことが困難な場合や、引越運送約款上、依頼できないものがある場合には、見積り時に運送事業者と相談して万全を期しましょう。

○荷物の破損を防ぐためしっかりと梱包をしましょう。特に壊れやすいパソコン、液晶テレビ等の電子機器の取り扱い、事前に引越運送約款を確認し、入念に運送事業者と打合せをしましょう。

○エアコン等の取り外し・不用品の処分など付帯サービスを依頼する場合は、あらかじめ料金等について確認しましょう。

○「エアコン、テレビ、冷蔵庫・冷凍庫、洗濯機・衣類乾燥機」の家電製品は家電リサイクル法に基づいて処分をする必要がありますので、引越事業者ではなく、専門の業者に処分の依頼をお願いします。

○見積り以降に荷物が増えると、運送事業者の作業時間遅延につながります。変更が生じた場合は、速やかに事業者へ連絡しましょう。

○引越終了後は、必ず・速やかに・詳しく、荷物のチェックをしましょう。運送事業者の責任は荷物を引き渡した日から3ヵ月以内です。

相談窓口

◆一般社団法人 山梨県トラック協会 輸送相談本部 ☎262-5561

◆山梨県県民生活センター(消費生活相談窓口) ☎235-8455

◆関東運輸局山梨運輸支局 ☎261-0880

イ 地域ささえ愛セミナー 2021「8分間の読書会 @第4次地域福祉計画」

市の第4次地域福祉計画をパラパラと読んでみるセミナーです。これからの福祉のまちづくりや地域の支えあいについて専門家を交えて語りましょう。

◆日時 3/22(月) 19:00～21:00

◆場所 南アルプス市役所 本館ほか

◆定員 35名(要申込)

◆申込締切 3/18(木)まで

◆講師 小笠原 祐司氏
(山梨学院大学)

高木 寛之氏

(山梨県立大学)

竹端 寛氏

(兵庫県立大学)

※複数会場に分散して行います。部屋割はお申込み後に別途ご案内します。

※マスク着用・検温・消毒・換気などの感染防止対策を講じて開催します。

岡福祉総合相談課 ☎282-7250

イ 安藤家住宅ひなまつり

国重要文化財の旧家にて、江戸から昭和までの200体以上の雛人形を展示中です。

主に明治期に製作され、人々に親しまれた山梨独自の雛人形“横沢びな”も登場。

安藤家住宅ならではの雰囲気を感じてお楽しみください。

◆期間 4/12(月)まで

※火曜休館

◆時間 9:00～16:30

(最終入館 16時まで)

◆場所 重要文化財安藤家住宅

(西南湖 4302)

◆入館料 大人 300円

小中高生 100円

※入館に際しては、マスク着用等の感染症対策にご協力をお願いします。

岡文化財課 ☎282-7269

安藤家住宅 ☎284-4448

募 第33回山梨県スポーツ・レクリエーション祭 参加者募集

スポーツ・レクリエーション祭は勝敗にこだわらない、楽しみながら参加者相互のコミュニケーションを図ることを重点に、開催されるイベントです。

個人・グループ、初心者でも気軽に参加できます。

◆開催日 4/29(木)、5/15(土)、5/16(日)、5/23(日)、5/29(土)、6/5(土)

◆種目 19種目

◆締切 3/5(金)

※詳細は体育協会ホームページを参照してください。

申込・閻南アルプス市体育協会
☎236-8555

イ まちキュレーター 育成講座の開催!

まちの魅力を写真や文章で発信するための講座です。

◆日時 3/9(火)、3/25(木)
19:00～21:00

フィールドワーク

3/13(土) 13:00～

◆場所 市民活動センター他

◆対象 市民(まちづくりや地域情報発信に関心がある方)

◆定員 12名程度

◆参加費 無料

◆持ち物 デジタルカメラ、スマートフォン等

※新型コロナウイルス感染拡大の影響によりオンライン講座になる場合があります。

申込・閻市民活動センター
☎282-7325

イ 図書館でシネマ

櫛形生涯学習センターあやめホールで映画を上映します。事前の申し込みが必要です。

「エリザベスタウン」

◆日時 3/20(土) 10:00～12:00

◆場所 櫛形生涯学習センター
あやめホール

◆定員 80名(全席指定)

◆参加費 無料

◆対象 小学校高学年以上

※新型コロナウイルス感染症対策としてマスクの着用・手指の消毒・入館時の検温等にご協力をお願いします。

閻櫛形生涯学習センター
☎282-7286

市民のひろば

●バスケットボール1日教室 閻吉田 ☎090-7820-2087

初心者・経験者問わず、バスケットボールをやってみたいお子様を募集します。

◆日時① 3/21(日) 10:15～11:45 ◆対象① 年中～小学2年生

◆日時② 3/28(日) 14:15～15:45 ◆対象② 小学3～5年生

◆場所 豊小学校 ◆参加費 無料

●切子初心者講習会 閻名取 ☎090-3319-0664

切子に興味のある方、切子作成に挑戦してみませんか。

◆開催日 4月～9月の毎月第4日曜日 ◆時間 13:30～16:00

◆場所 沢登公会堂

イ 桃源オルガンスクール・桃源ジュニアオルガンスクール発表会

◆開催日 3/20(土)

◆時間 開場 14:00 開演 14:30

◆場所 桃源文化会館 桃源ホール

◆入場料 無料

「ちょっとだけオルガニスト！」

「パイプオルガンをちょっとだけ弾いてみたい!」という方は発表会終了後、1人5分ずつ試奏体験ができます。※先着20名、当日14:00～15:00に受付にて予約。

閻桃源文化会館 ☎284-3411

1月の入札結果

※入札結果は、市ホームページでも公開していますのでご確認ください。
お問合せ/総務課 ☎282-6542

開札日	件名	履行場所	請負者	契約金額(円)
1月21日	市内暗渠排水清掃業務委託	市内	クリーンヘルス(株)	4,125,000
1月21日	市役所本庁舎及び西別館定期清掃業務委託	小笠原地内	(有)快適工房	1,109,702
1月21日	公用車リース(秘書課)	小笠原地内	(株)トヨタレンタリース山梨	60,940
1月21日	学校ネットワーク更改機器購入	小笠原地内	(株)YSK e-com	15,319,700
1月21日	パソコン一式購入(放課後児童クラブ)	市内	(有)丸栄商事	1,941,500
1月21日	次亜塩素酸ナトリウム購入(放課後児童クラブ)	小笠原地内	東八防災(株)	3,566,640
1月21日	企業局執務室備品購入	飯野地内	(株)正直堂 南アルプス店	1,243,000
1月25日	一本杉頭首工右岸護岸応急復旧工事	鏡中條地内	(株)三木工務所	25,300,000
1月25日	櫛形8号線道路改良工事	桃園地内	河野土木(株)	11,220,000
1月25日	高度農業情報センター非常用照明器具更新工事	榎原地内	飯野電気	5,412,000
1月25日	若草生涯学習センター非常用照明器具更新工事	寺部地内	(有)石川電気商会	4,389,000
1月25日	公共下水道舗装本復旧工事(桃園2工区)	桃園地内	(株)輪田道路	6,270,000
1月25日	市宮松ノ木住宅40号棟他2棟解体撤去工事	市内	(株)サワショウ	7,891,400

新型コロナウイルス感染症対策

南アルプス市民の皆さまへ



発熱した時の相談体制



発熱等の症状がある方

発熱・せきなど
何らかの症状がある方



不安に思う方

- ・ 感染予防や対策
- ・ 新型コロナウイルス感染症に関する健康相談 など



かかりつけ医が
いる場合



かかりつけ医
電話相談

かかりつけ医が
いない場合

相談先に迷う場合

- ・ 夜間、休日など
- ・ かかりつけ医がない

山梨県新型コロナウイルス
感染症受診・相談センター
(24時間対応)



055-223-8896
外国語対応
092-687-7953

白根徳洲会病院
284-7711

電話予約

巨摩共立病院
283-3131

電話相談

最寄りの
医療機関

電話相談

◆ 特に、発熱だけでなく

- ・ かぜ症状（せき、のどの痛み、頭痛、倦怠感など）や
- ・ 味やにおいが分からないなどの異常を感じる

といった症状がある時には、外出を控え、**お早め**にご相談ください。