

Minami Alps City

広報
南アルプス
9

2020 / Sep. No. 210

特集 健康からまちづくり

令和2年 国勢調査実施のお知らせ

ふるさとの誇りシリーズ 〇博レポート

徳島堰350年③

健康からまちづくり

幸せ実感 健康リーグ



南アルプス市では、健康であることは大きな社会貢献という理念のもと、健康からまちづくりを推進しています。

南アルプス市の医療費は全国平均を大きく下回っています。健康であることは一人ひとりが幸せを実感できるだけでなく、自治体の財政にも優しい、まちづくりへの貢献になります。健康に関心を持ち、生活習慣に気をつけることで健康からのまちづくりが実現できます。

南アルプス市健康リーグ

本市では幸せは健康からの観点のもと「幸せ実感ー南アルプス市健康リーグ」を平成29年度からスタートしました。

健康リーグは、健康からまちづくりを目指し、子どもから高齢者まで市民一人ひとりの健康意識の向上に向けて、行政・企業（農協や商工会等）・医療関係機関（医師会、歯科医師会、薬剤師会）・地域が一体となって市民の健康づくりを推進

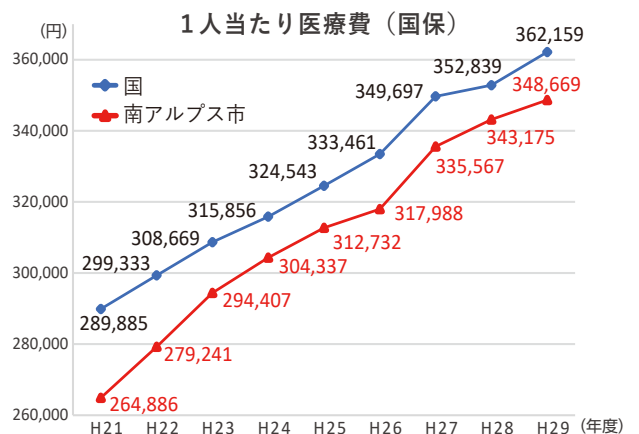

するものです。さらに、健康づくりを通して、身体の健康だけでなく、生きがい、豊かな生活、医療費抑制の仕組みづくりを行います。また、山梨県内の自治体で唯一スマートウェルネスシティ(※)に加盟し、加入する他の自治体と健康施策の情報交換を積極的に行っています。

※スマートウェルネスシティとは

高齢化・人口減少が進んでも、地域住民が、そこに暮らすことで健康（身体面の健康だけでなく、人々が生きがいを感じ安心安全で豊かな生活を送れること）になれるまちの実現を目指し、健康施策に取組む自治体。全国33自治体が加盟（令和2年5月1日時点）。

健康わくわくウォーク

令和元年から健康リーグの取組みとして、楽しみながら運動習慣につなげられる「健康わくわくウォーク」をスタートしました。

健康わくわくウォークは、運動を始めたけれども、きっかけがないなどの理由から、運動習慣がない方、健康無関心層の方に運動する機会を持つてもらうために企画しました。

3カ月の期間中に歩数計を持って歩き、歩数に応じてポイントが付与され、獲得したポイントに応じて市商工会加盟店、J A南アルプス市などで利用できるお買い物券がもらえます。



自分にできる健康づくり、自分にあった健康づくりを見つけて、みんなでまちづくりに貢献してみましょう！

歩数は市の施設7カ所に設置

された機械に歩

数計をかざすだ

けで送信するこ

とができ、その場で自分の歩数記録

や歩数ランキングを見ることができ

ます。



健康からまちづくり

生活習慣のアンバランスが原因で発症するいくつかの生活習慣病では、一人ひとりが自分のできる範囲で健康意識を高めていき、健康行動が取れるようになっていくと、発症予防や重症化予防ができていきます。

今年も千人が参加

9月からわくわくウォークが行われます。個人の健康への取り組みを、市内商店の活性化につなげる循環事業として期待されます。

参加者の声

「歩こうと思ってもなかなか実行できなかったもので、とても良い機会だった。」

「無理せず楽しみながら自分のペースでできたと思います。自信になりました。継続します。」

「データ送信に行くと参加者と会い、話が盛り上がりました。」

「歩数計をつけなかった日が多々あった。でも、意識して歩くことに努めたし、大切であることに気づけた。目的があって楽しかった。」

令和元年度は584名の方に参加していただきました。普段運動をしていなかった参加者が3カ月の取組みの中で約60%の方が意識して歩くようになり、体調や習慣に良い変化があったと回答していました。

Q. 健康わくわくウォークに参加して歩くことへの意識は変わりましたか。

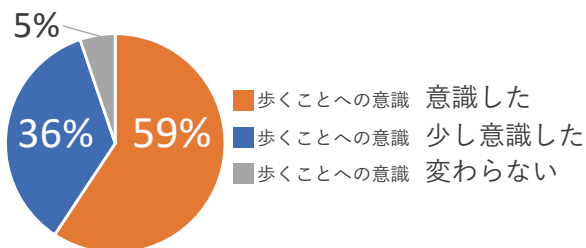

Q. 参加前と比べて、体調や習慣に良い変化はありますか。

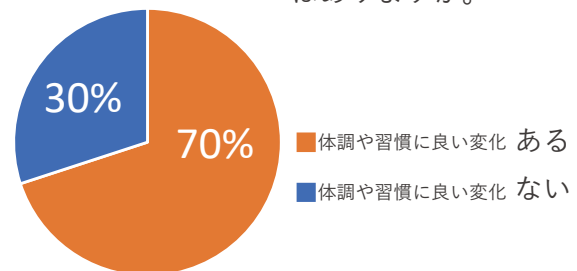

Topics ③ 社会体育活動やスポーツ振興に尽力

体育功労者を表彰

8月8日(土)



榎形健康センターで、体育功労者表彰授与式が行われました。南アルプス市体育協会では、市の社会体育活動やスポーツ振興のために10年以上尽力し、功績を残した方々を体育功労者として表彰しています。式では、市体育協会の松田会長が、功労者ひとりひとりに表彰状と盾を手渡し、今年度は8名が表彰を受けました。

例年、5月下旬に開催をしている市民体育祭りの開会式の中で表彰を行っていましたが、今年度は新型コロナウイルスの影響により、この時期に単独開催となりました。

Topics ④ 「バイ・ふじのくに」

南アルプス市と沼津市が相互に観光をPR

8月8日(土)、9日(日)



山梨県と静岡県知事の呼びかけで始まった「バイ・ふじのくに」の一環として、道の駅しらねで沼津市の特産品の販売や観光PRイベントが開催されました。初日の8日は沼津市の頼重(よりしげ)市長が訪れ、干物を中心とした海産物やお茶製品、アイスクリームなど沼津市の特産品をPRしました。南アルプス市のPRイベントは、7月18日に沼津港の朝市で、8月5日に沼津市のらぼーと沼津で行われました。

相互のPRイベントは今後も開催される予定です。

Topics ① 文化財課と市立図書館のコラボイベント

安藤家住宅で昔遊びとおはなし会

8月5日(水)



国の重要文化財に指定されている安藤家住宅で、昔遊びとおはなし会が開催されました。

はじめに安藤家住宅の奥座敷に集まった子ども達は、昔なつかしい手遊び歌を教わり、大型絵本の読み聞かせやパネルシアターを使った昔話などに興味深そうに見入っていました。続いて、安藤家住宅探索ゲームや、屋外で「だるまさんがころんだ」などの昔遊びを楽しみ、子ども達は歴史ある古民家の風情を感じながら、夏休みの思い出を作っていました。

Topics ② 計画的な防災対策

武田内閣府特命大臣(防災)が横川の合流点を視察

8月5日(水)



各地域の自然災害に弱い部分を補強するため、武田内閣府特命担当大臣(防災)が、かつて氾濫被害が発生した横川の合流点を視察に訪れ、金丸市長や齊藤議長が立会いを行いました。

また、視察の前には道の駅富士川で、長崎知事が治水や土砂災害に関する要望書を提出し、意見交換などを行いました。

災害に強い国づくりを目指す国土強靱化の推進が期待されます。



市長メッセージ（令和2年8月17日）

新型コロナウイルス感染症予防対策について 南アルプス市民のみなさまへ

市民のみなさまには、日々の生活の中で、新型コロナウイルス感染症の拡大防止にご協力いただき、心より感謝申し上げます。

新型コロナウイルス感染症は、段階的な社会経済活動等の再開に伴い、首都圏をはじめ、全国各地で再び感染が拡大し、県内でも、新規感染者の発生する頻度が高くなり、感染拡大の波が足元まで押し寄せてきている状況を危惧しています。感染経路が不明な割合が半数以上を占め、市中における急激な感染拡大に予断を許さない状況であり、今まさに第二波が到来している状況であると認識しています。

市民のみなさまには、感染拡大防止のため、三密を避け、マスクの着用、手洗いの励行など、新しい生活様式の実践を、今後も徹底していただきますよう重ねてご協力をお願い申し上げます。

また、8月に入り大変暑い日が続き、県内には連日、熱中症警戒アラートが発表されています。市民のみなさまには、感染症予防と併せて、熱中症対策にも十分ご注意ください。気温の高い時間帯の外出を避け、こまめな水分補給やエアコン等により対処するなど、体調管理を心掛けてお過ごしください。

新型コロナウイルス感染症は、依然として終息の見通しが立たない状況ですが、関係機関と連携を図りながら日々刻々と変化する状況を踏まえ、市民のみなさまの安心安全な生活と、社会経済活動の両立に向けてさまざまな対策に努めてまいりますので、一緒に力を合わせこの難局を乗り越えていきましょう。

南アルプス市長 金丸一元

コミュニティバス

令和2年
9月1日
から

2号車八田・白根線の 第1便の時刻が変わります



2号車 八田・白根線	1便
樹園	7:24 → 7:19
オギノ八田店	7:35 → 7:30
六科	7:43 → 7:38
飯野新田	7:59 → 7:54
南アルプス市役所北	8:10 → 8:05
戸田町	8:13 → 8:08
市立美術館	8:17 → 8:12

※ 主なバス停の通過時間を記載しています。

令和2年9月1日(火)から、
2号車八田・白根線 第1便の
運行時刻が **5分** 早まります。

2号車の他の便および他の号車につきましても、変更ありません。

時刻表はこちらから ▶



応援定期券販売開始!!

令和2年9月14日(月)から

利用期間 令和2年10月1日～令和3年9月30日
交通政策室、各窓口サービスセンターでお買い求めください。コミュニティバス車内では購入できません。

応援定期券 1枚 3,000円



※ 5人以上の団体に同時購入する場合、および運転免許証の自主返納者で運転経歴証明書を提示した場合は、2,500円で割引定期券を購入できます。

お問合せ／交通政策室 ☎282-6074

国勢調査2020

令和2年 国勢調査実施のお知らせ

令和最初の国勢調査が始まります



国勢調査は、統計法という法律に基づいて、令和2年10月1日現在、日本に住んでいるすべての人・世帯を対象として実施される国の最も重要な統計調査です。

大正9年(1920年)から5年ごとに行われ、開始から100年の節目を迎えます。

調査結果は、生活環境の改善や防災計画など、わたしたちの生活に欠かせないさまざまな施策に役立てられます。

調査へのみなさまのご理解とご協力をよろしくお願いいたします。

回答はかんたん便利なインターネットで

9月中旬から調査員が、みなさまのお宅を調査説明と調査書類の配布のために訪問します。新型コロナウイルス感染症の拡大防止のため、調査書類を郵便受けに入れてお渡しするなど、できる限り、みなさまと調査員が対面しない非接触の方法で行います。

回答は、ぜひスマホやパソコンからのインターネット回答でお願いします(郵送も可能です)。

||||| インターネット回答期間 |||||

9月14日(月)～10月7日(水)

調査票(紙)での回答期間(郵送含む)

10月1日(木)～10月7日(水)



国勢調査については、「国勢調査2020総合サイト」をご覧ください。<https://www.kokusei2020go.jp/>
右のQRコードからもアクセスできます。



※国勢調査をよそおった不審な訪問者や、不審な電話・電子メール・ウェブサイトなどにご注意ください。

9月10日から9月16日は 自殺予防週間です

国では自殺対策基本法において、9月10日から9月16日の1週間を「自殺予防週間」と位置づけており、国および地方公共団体において、啓発活動を広く展開するよう努めるものとされています。

特に本年は、新型コロナウイルス感染症により、本県の経済活動や県民生活に大きな影響をもたらしており、失業等の影響により自殺に至るリスクが高まることが懸念されます。

本市でも、第1期南アルプス市自殺対策計画(2019～2024)策定により、庁内で組織する自殺対策推進会議による評価・検証のもと自殺予防対策を推進しておりますが、市民一人ひとりが心の健康や自殺の問題に関心を持ち、正しい知識を身に付け、「誰にでも起こりうる身近な問題」、「社会的な取組で防ぐことができる」という共通認識を持つことが大切です。

《参照／山梨県 令和2年度自殺予防週間事業実施要領》

自殺に対する3つの基本認識

- ・自殺は防ぐことができる
- ・自殺は追い込まれた末の死
- ・自殺を考えている人は悩みながらもサインを発している。

～自殺は、人が自ら命を絶つ行為そのものだけでなく、そうせざるを得ない状況に追い込まれる過程として見る必要があります～

身近な人から「死にたい」と言われたら

身近な人から「死にたい」「自殺を考えている」と打ち明けられたとき、私たちはどのように対応すればいいのでしょうか。まずは「死にたい」は「死にたいほど辛い」というSOSのサインであると理解して、気持ちを落ち着かせてください。そして、自殺を防ぐための対応方「TALKの原則」に従って相手の気持ちを受け止めましょう。

●「TALKの原則」

T (tell) : あなたのことを心配していることをはっきりと言葉にして伝えること。

A (ask) : 自殺のことを薄々感じているのなら、はっきりと「死にたい」という気持ちの有無について素直に尋ねる。真剣に対応すれば、危険ではなくむしろ自殺予防の第一歩になる。

L (listen) : 「死にたいほどつらい」相手の気持ちを真剣に傾聴する。

K (keep safe) : 危険な状況と思ったら安全を確保した上で、相談機関等へつなぐ。

～自殺の危機にあると助けを求めることも難しくなります。

身近な方が「気づき」「話を聞き」「相談に繋げる」事が重要です～

山梨県では相談ダイヤルの広報強化など周知活動に取り組んでいます。

悩みを抱える方は、1人で悩まず相談機関等にご相談ください。

○こころの健康相談統一ダイヤル ☎0570-064-556 (おこなおう まもろうよ ころ)

○よりそいホットライン【24時間対応】 ☎0120-279-338 (フリーダイヤル つなぐ ささえる)

○山梨県自殺防止センター ☎055-254-8651

○南アルプス市 福祉総合相談課 ☎055-282-7250

お問合せ／福祉総合相談課 ☎282-7250



南アルプス市自殺対策
イメージキャラクター
「つなピョン」

お知らせ

新型コロナウイルス感染症対策情報

新型コロナウイルス感染症対策関連情報は「情報ひろば」内にも掲載しています。

①南アルプス市地域経済消費喚起事業（南アルプス元気券）

市では、新型コロナウイルス感染症対策として、経済の消費を喚起・下支えするため、「南アルプス市地域経済消費喚起事業」を創出しました。本事業では市内店舗などで使用できる「南アルプス元気券」を市民の皆さまに配布します。

◆対象 令和2年7月1日（基準日）時点で南アルプス市住民基本台帳に記載されている方、基準日から9月11日までに出生された方

◆給付内容 市民1人あたり10,000円の商品券（1冊）を配布します。

◆商品券の内訳

- (1) 取扱店すべてで使える共通券 5,000円
- (2) 地元店舗でのみ使える地元券 5,000円

※元気券の額面に利用金額が満たない場合はお釣りの支払いはありません。

※電子マネーの入金（チャージ）には利用できません。

◆取扱店

- (1) 市内のスーパー、小売店、飲食店などで利用できます。
- (2) チラシ、市ホームページ、市商工会ホームページなどで公表します。（9月1日予定）

◆配布方法 各世帯の世帯主に簡易書留で郵送

◆配布時期 8月中旬～9月11日（予定）

◆使用期間 9月12日（土）～12月31日（木）
（有効期限の過ぎた元気券は使用できません。）

お問合せ／観光商工課 ☎282-7261

②宿泊・旅客運送事業者支援金給付事業

市では、新型コロナウイルス感染症拡大により、特に影響が大きい宿泊・旅客運送事業者の皆さんを支援するため「宿泊・旅客運送事業者支援金」を創設しました。

◆対象事業者

- (1) 宿泊業（旅館・民宿・ビジネスホテルなど）
 - (2) 貸切バス事業、タクシー事業、自動車運転代行業
- ※民泊事業を除く

◆給付要件

令和2年7月1日時点で営業しており、引き続き営業を継続する意思があり、市内に本社または営業所を有する事業者もしくは個人事業主など

※詳細は市ホームページをご確認ください。

◆給付金額

業種	給付基準	支給額	
宿泊業	ホテル・民宿	1部屋あたり 上限	50,000円 300,000円
	山小屋	一律	100,000円
	貸切バス	1台あたり 上限	100,000円 1,000,000円
バス事業・ タクシー事業・ 自動車運転 代行事業	タクシー・ 代行車両等	1台あたり 上限	30,000円 300,000円

◆申請期間 令和2年9月30日（水）まで

◆申請場所 南アルプス市役所西別館

◆受付時間 平日9:00～16:00（土日祝日を除く）

お問合せ／観光商工課 ☎282-7261

お知らせ

重度心身障害者医療費助成金 受給資格者証の更新のお知らせ

現在お持ちの受給資格者証は10月31日（土）をもって、受給資格満了となり、前年度、受給できなかった方も再審査を行います。

対象者には後日通知を送付しますので、必要な書類を全て揃えた上で、申請してください。（新型コロナウイ

ルス感染拡大防止のため、返信用封筒を同封します。必要書類を揃えた上で郵送または各窓口へ提出してください。）

◆受付期限 10/2（金）まで

◆提出先 障がい福祉課、各窓口サービスセンター

お問合せ／障がい福祉課 ☎282-6197

お知らせ

南アルプス市議会議員一般選挙 立候補予定者説明会

任期満了に伴う南アルプス市議会議員一般選挙の執行を11月15日(日)に予定しています。

下記の日程で立候補予定者説明会を開催しますので、立候補を予定されている者(または代理人)は必ずご出席ください。

◆日時 10/3(土) 13:30～

◆場所 桃源文化会館(飯野 2971)



※新型コロナウイルス感染症拡大防止のため、出席者は、2名以内としてください。

※マスク着用にご協力ください。

お問合せ/南アルプス市選挙管理委員会 ☎282-1111

お知らせ

自転車の損害賠償責任保険等の 加入義務化について

県では、「山梨県自転車の安全で適正な利用の促進に関する条例」を令和2年10月1日から施行し、自転車の交通事故防止を図る取組を一層強化します。

取組については、各主体の責務や役割をはじめ、交通安全教育等の推進や自転車利用における安全確保の明確化などさまざまな取組がされますが、その中でも特に自転車事故に伴う高額賠償事件が社会問題となっている現状で、自転車損害賠償保険等の加入が義務化されます。

加入の促進義務については、自転車利用者だけでなく、未成年者の保護者や学校、自転車小売業者、事業所などさまざまな方におよび、県全体での自転車損害賠償保険等の加入促進を図ります。

なお、今回の加入義務保険等については、相手の生命・身体の損害を補償する保険となりますので、現在加入している保険等で、自転車を利用

した際の補償が適用されるかをご確認いただき、新規でご加入される方は、自転車を購入された小売業者にご相談いただくか県ホームページや(財)全日本交通安全協会ホームページ等をご確認いただき、加入をお願いします。

お問合せ/山梨県リニア交通局交通政策課
☎223-1353



お知らせ

下水道に接続しましょう

9月10日は「下水道の日」です。

「下水道の日」は、昭和36年に下水道の全国的な普及を図るために始まりました。

下水道は、河川などの水質の保全や、汚水による悪臭・害虫などの被害の改善といった、生活環境の向上に役立つ重要な施設です。

現在、南アルプス市で下水道の利用可能な区域は、全体の49.7%(普及率)であり、その中で88.8%(水洗化率)

の世帯の方に接続していただいています。

下水道への接続が可能な地域にお住まいの皆さまには、この機会に下水道について考えていただき、下水道への加入をお願いします。

今後とも、快適な生活環境を目指し、下水道の整備を進めていきます。不明な点がありましたら、お気軽に下水道課までご連絡ください。

お問合せ/企業局 下水道課 ☎282-6409

健康と しあわせ

Health and Happiness

もっと認知症を知ろう！

～認知症は誰にでも起こりうる病気です～

毎年9月21日は世界アルツハイマーデーです。南アルプス市の認知症高齢者数（要介護認定者のうち、認知症状がみられた方）は令和2年4月1日時点で2,283人です。そのうち2,014人(88.2%)は在宅で生活しています。高齢化の進展にともなう、認知症高齢者数は今後も増加していくことが考えられます。

認知症は脳の病気です

認知症とは、さまざまな原因で脳の働きが悪くなることで記憶力や判断力が低下し、日常生活にまで支障がでる状態で、通常の老化による衰えとは違います。たとえば、朝ごはんは何を食べたのか思い出せないといった体験の一部を忘れるのは老化による「もの忘れ」といえますが、朝ごはんを食べたこと自体を忘れてしまう場合は「認知症」が疑われます。

早期発見・早期対応が大切です

認知症は現在完治が難しい病気とされていますが、早期に発見して適切な対処をすれば、進行を抑え、その人らしい充実した暮らしを続けることができます。認知症のサインが現れたら、かかりつけ医師や認知症専門医に相談しましょう。また、地域包括支援センターや認知症の人と家族の会（やまびこの会）でも認知症に関する相談を受け付けています。



認知症サポーターキャラバン マスコット ロバ隊長

地域全体で認知症の人を支えよう

誰もが、認知症になる可能性があります。また多くの方が「住み慣れた地域で暮らし続けたい」と望んでいます。認知症になっても、近隣・友人との交流や行きつけの場所への外出など、なじみのある環境で過ごすことがその人らしさを保ち、病状の安定につながります。

認知症の人が地域で暮らし続けるためには、周囲の理解や見守り、声かけが必要です。

認知症サポーターになりませんか

認知症サポーターとは「認知症について正しく理解し、認知症の人やその家族を温かく見守る応援者」のことで、「周囲に認知症の知識を正しく伝える」、「認知症の人や家族の気持ちを理解する」、「声かけをする」など自分のできる範囲で地域の見守り役として活動する方です。「認知症サポーター養成講座」（90分程度）を受講すれば、認知症サポーターになることができます。受講後にお渡しする「オレンジリング」は認知症サポーターの証です。



新型コロナウイルス感染症拡大防止のため、外出の機会が減少している認知症高齢者も少なくありません。こんな時だからこそ、身近な地域での見守りが認知症高齢者の大きな支えになります。

市では、地区組織、職場、グループ等少人数でも、要望に応じて認知症サポーター養成講座を開催しています。（各施設の新型コロナウイルス感染症対策ガイドラインに基づいて開催します。）

講座開催に関しては地域包括支援センターにお問い合わせください。

お問合せ／介護福祉課（地域包括支援センター） ☎282-7339

コロナ禍のなかの介護予防

「地域支えあい協議体」の目的の一つに「高齢になっても元気で自分らしく暮らす地域づくり」があります。そのための介護予防活動として「百歳体操」を始めた地域が数多くあります。しかし、2月からコロナウイルスの感染予防のためにすべての地区で休止せざるを得ませんでした。参加していた高齢者からは「筋力が低下した」「閉じこもってしまっている」などの声が聞こえてきました。そんな声に応えて、コロナ予防対策をしっかりとったうえで、再びスタートした地域があります。そんな地域の一つ藤田地区を紹介します。



百歳体操って？

百歳体操は重りを使った筋肉運動の体操です。0～1.2 kgの6段階に調節可能な重りを手首や足首に巻き付けて、その人の筋力や体力に合わせて行うことができます。

歩行や階段の上り下り、布団からの起き上がりなどに使う肩やお尻の筋力強化に重点を置いた構成になっており、週1回継続して行うことで筋力、体力の維持・向上につながります。いくつになっても住み慣れた地域で元気に自分らしい生活を送るための介護予防に効果があります。

コロナの影響で再開できていない地域もありますが、自宅でできる運動を行い、筋力低下に気をつけましょう。



アルコール消毒



体調は？体温は？



密を避けて



終わったら消毒



秋山 れいさん (85歳)

押し車を押して参加しています。再開したことで藤田のみんなに会えることが何よりうれしい！まだまだ、元気で自分のことは自分でできるよう、百歳体操に参加して筋力低下に気をつけていきたい。

地域を支えるひとひと

SC わかなん 藤田協議体 代表 神山 栄和氏



まだコロナウイルスは収束していませんが、希望者だけで再開しました。顔を合わせると、それだけで楽しい気分になり、全員で、準備・清掃・片付けをすることで、今まで以上の一体感があります。また、メンバーが持ってきた採れたての野菜を分けあうのもうれしいことです。

お問合せ／介護福祉課 ☎282-7347

徳島堰 350年③

ふるさと
の 158
誇り



まほし博しレポート



ふるさと文化伝承館
「徳島堰」展開催中!

徳島堰350年の歩みと旧村ごとの灌漑範囲の移り変わりを地図とグラフ、年表にまとめました。苦難の開削から度重なる水害を乗り越え、時代とともに新たな技術を取り入れながら堰の改修が続けられてきました。地域の人々の水への願いが約300年後釜無川右岸土地改良事業となり、現在の果樹栽培を支えています。「月夜でも焼ける」とうたわれた乾燥地域を潤す徳島堰の流れは、南アルプス市の未来に続いています。

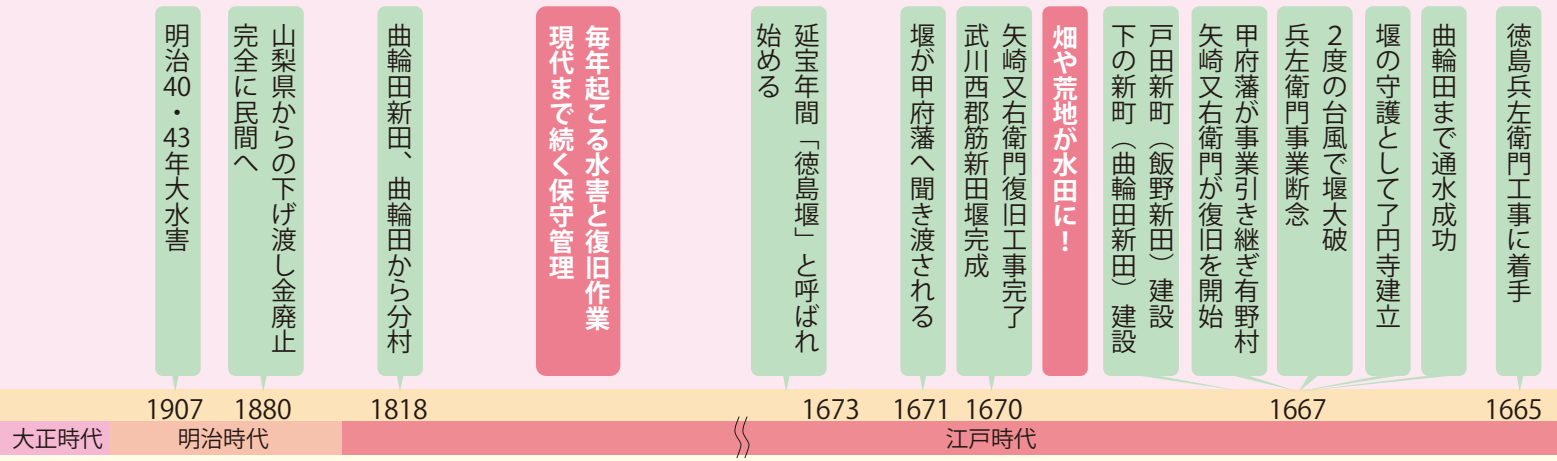

毎年起こる水害と復旧作業
現代まで続く保守管理

全長約 17km

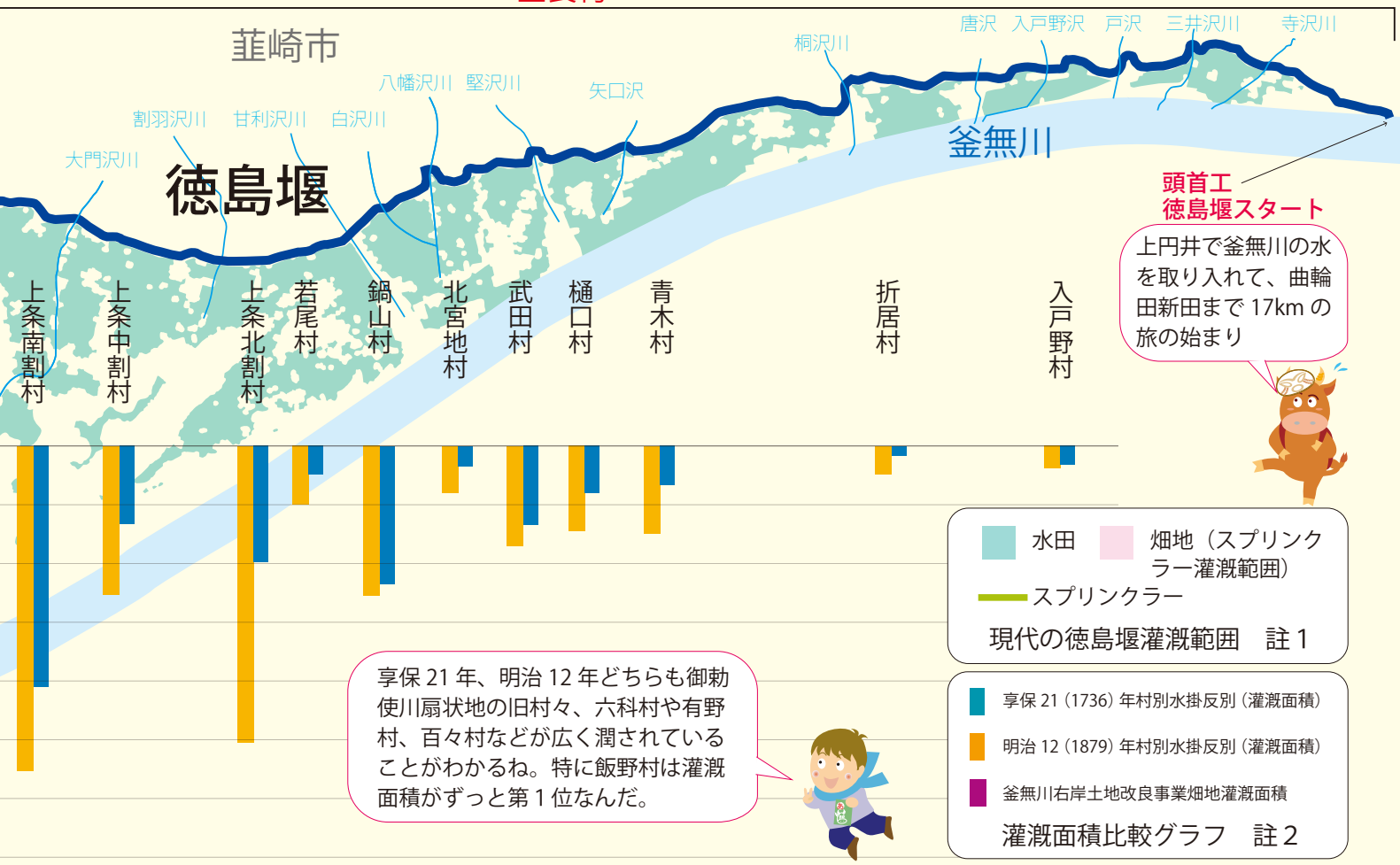

註1：水田および畑地灌漑範囲は現代の範囲。農林水産省関東農政局西関東土地改良調査管理事務所発行「国営造成農業水利施設図」を基に作成。
 註2：村別灌漑面積グラフは『徳嶋堰史』119号文書「徳島堰樋口反別調へ」(享保21年)および『徳嶋堰史』10号文書「徳島堰沿革史」(明治20年)から作成。
 註3：統計結果はジャパングロブス HP を参照した。https://japancrops.com/municipalities/yamanashi/minamiarupusu-shi/crops/



川柳

教皇の衣が光る被爆の地
前向きに生きろと光さんさんと
熟練の手際の良さに足を止め
快走のメロスは唄う平和論
デジタル化印章不要と沸く議論

岡光恵(西南湖)
河野美智子(鮎沢)
小田嶋康子(鮎沢)
小林金剛(西南湖)
安藤孝(鮎沢)

被災地に再出発へ知恵と汗
毎日が見えない敵と明け暮れる
AIも義理人情は越えられず
夢のせて笹舟流す影ふたつ
何時までも手を振る母の無人駅

河野正(鮎沢)
青柳武栄(下今井)
村松文男(東南湖)
塩沢進(落合)
深澤経生(落合)

甲西地区文化協会 川柳部

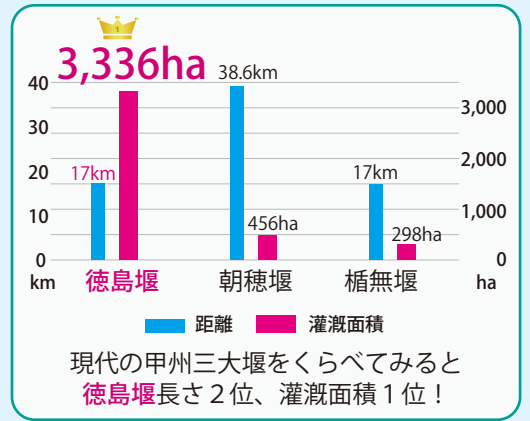

果樹王国へ

甲州三大堰の随一

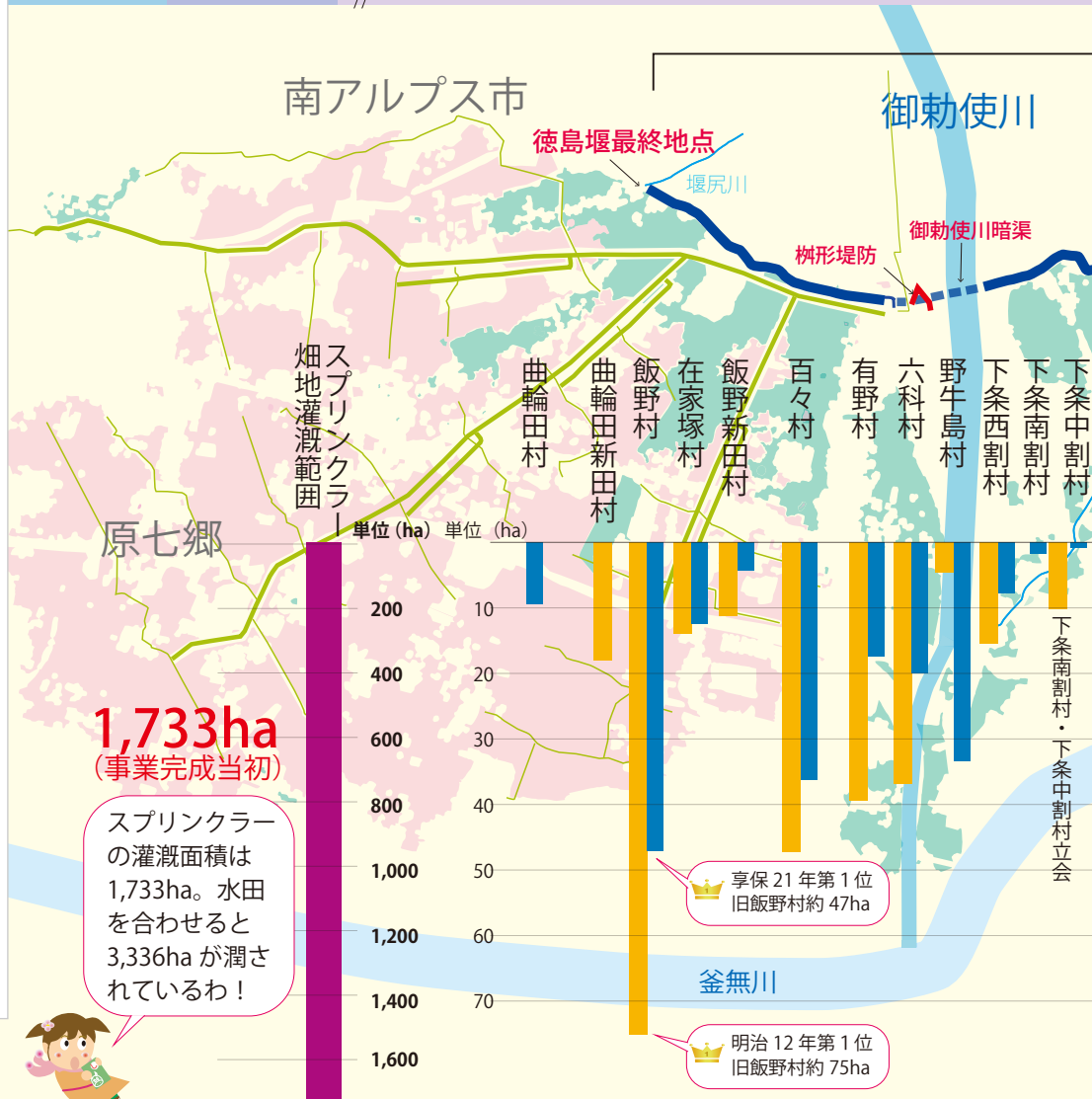
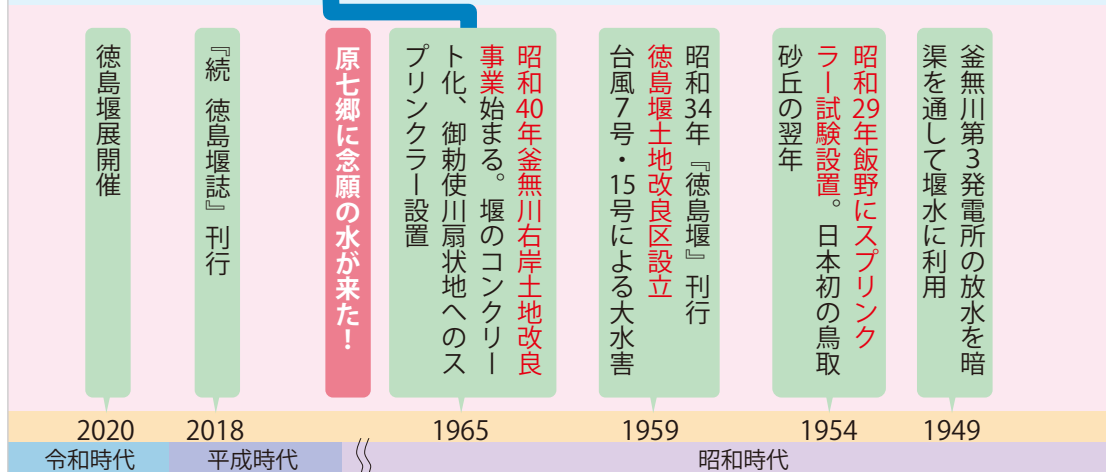

新型コロナウイルスの感染状況により、臨時休館する場合がありますのでご了承ください。開館情報につきましては当館ホームページでもご覧いただけます。ご来館の際にはマスクの着用や入口での手指消毒等、感染防止対策へのご協力をお願いします。

笠松紫浪 木版画展

～ 10月25日(日)

1898(明治31)年、東京浅草に生まれた笠松紫浪は、鐫木清方に入門し、日本画家として活躍する傍ら、大正新版画において情緒豊かな作品を描きました。

戦後から晩年にかけては、紫浪自身が描き、版木に彫り、摺りあげる「自画自刻自摺」の制作に取り組み、93歳で没するまで生涯を木版画制作に捧げました。

今展では、東京や京都・奈良などの風景や寺社、仏像、心和ませる動植物など、木版画独特の表現がなされた作品の数々を展示します。



《ふくろう》



《山かげ》

開館時間/9:30~17:00(入館は16:30まで)

入館料/一般320円、大高生260円、中小生160円

※入館料には団体割引などがあります。小学生未満・65歳以上の方は無料です。

休館日/9月7日(月)、14日(月)、23日(水)、28日(月)



南アルプス市立美術館
Minami Alps City Museum of Art

〒400-0306 南アルプス市小笠原1281

ホームページアドレス <https://www.minamialps-museum.jp/>

お問合せ/☎282-6600 FAX282-6601

LIBRARY Information 図書館だより

【予約不要でご利用いただけます】

〈開館日〉と〈受付時間〉は異なりますので詳細をご確認ください。

〈開館時間〉 午前 9:30~12:30/午後 14:00~17:00

※芦安分館は火・金 13:00~17:00

・滞在時間は1時間以内 ・山梨県在住者対象

〈開館日〉 ●中央 水曜日・祝日の翌日・月末整理日を除く毎日

●八田・白根・わかさ・甲西

火~日曜日(月曜日・祝日・月末整理日を除く)

●芦安 火・金曜日(祝日は除く)

【ご利用いただけないサービス】館内椅子の利用(高齢者等に限り椅子の貸出可能)/学習室の利用/持込パソコン席/インターネットパソコン/AVコーナーの利用(視聴覚資料の視聴)/電子資料パソコン/検索機の利用

＜ご利用に際してのお願い＞

- ・入口で検温をさせていただきます。37.5度以上の発熱がある方は入館をご遠慮いただく場合があります。ご自身の体調に少しでも不安がある場合は、来館をお控えください。
- ・来館時は、必ずマスクの着用をお願いします。
- ・手指の消毒にご協力をお願いします。
- ・図書袋の貸出は中止しています。マイバッグの持参にご協力をお願いします。
- ・返却された資料は感染拡大防止のため、すぐに貸出することができませんので、ご承知おきください。

※長期貸出中の本・DVD等については、市内各図書館のカウンターまたは、返却ポストをご利用ください。

※開館日等は変更になることがあります。

最新の情報は、市立図書館にお問い合わせください。(8月20日現在)



●「おすすめ本」の紹介継続中! 冊子にまとめました。

図書館司書が選んだ、「一般書」と「児童書」を、フェイスブック・ツイッターにおいて日替わりで1冊ずつ紹介しています。冊子にまとめて配布しますのでぜひご利用ください。

●図書館×介護福祉課コラボ展示「認知症をもっと知ろう!」

認知症を正しく知っていただくために、図書館全館で「認知症」をテーマにした本の展示を行います。9月1日(火)~29日(火)まで

〈受付時間〉

中央図書館(芦安分館を含む)

☎280-3300 FAX284-7101

受付時間 9:30~17:00

※23日を除く毎日

八田ふれあい図書館 ☎285-5010 FAX285-4912

白根桃源図書館 ☎284-6010 FAX282-3914

わかさ図書館 ☎283-1501 FAX283-8312

甲西図書館 ☎282-7291 FAX282-7296

受付時間 火~金・土・日
9:30~17:00

※7日・14日・21日・22日・28日を除く

新刊案内 | 児童書

『ひみつだからね』作・絵/軽部武宏 出版社/偕成社



だれも知らないひみつの場所できさぶえをふくとね、タヌキの電車がやってくるんだよ! 道に落ちているものや些細なできごとを、自分だけのとくべつななにかに変えてしまう、すべての子どもがもっている魔法の力を描く。3~5歳対象

新刊案内 | 一般書

『一家に一冊! 防災アイデア手帖 もしものときから日常のそなえまで』 出版社/世界文化社



台風、大雨、地震などの自然災害から感染症、犯罪までを取り上げた防災ガイドブック。「災害前の予防・そなえ」と「被災後の対処法」を専門家のアドバイスとともに紹介。「お金とくらしのまもり方」も災害の観点から説明する。

●読み聞かせ講座「ようこそ! 楽しい絵本の世界へ」

10月に3回に分けて実施します。絵本やおはなしに関心のある方、おはなしボランティアをやりたい方、ぜひご参加ください。なお、新型コロナウイルス感染症の拡大状況により、変更の場合があります。

開催日 第1回 10月15日(木) 第2回 10月22日(木)
第3回 10月29日(木)

時間 13:30~15:00

講師 NPO法人 山梨子ども図書館理事 齊藤早苗氏

場所 榊形生涯学習センター 2階研修室

定員 15名(要申込 9月12日(土)から市内各図書館にて受付)

ALPS KIDS あるぶすキッズ



はく
大森 珀くん(2歳)

いよいよイヤイヤ期に突入(笑)。
これからもワンパクはくちゃん
で元気に健康に育ってね。

母・もか (有野)

お子さんの写真を募集しています。
詳しくは、秘書課までお問い合わせください。

TEL 282-6037 ✉ hisyo@city.minami-alps.lg.jp

IKUMEN いくめん



みちや
佐野 道也さん(父)

みさと
実里ちゃん(5歳)

(荊沢)

共働きの忙しい我が家。食事、洗濯、保育園
の支度etc。三姉妹に囲まれ、奥さんと分担
しながらてんやわんやの日々です。先日の
父の誕生日プレゼントは“じゅうなじかん”
です。実里さんナイスセレクト!

育児を楽しむお父さん、おじいちゃんの写真を集めています。
詳しくは、市民活動支援課までお問い合わせください。

TEL 282-6493 ✉ machi@city.minami-alps.lg.jp

南アルプス市では男女が共に支え合う家庭づくりを推進しています。



西川 芳恵さん (小笠原)

広報紙の配布・配信について

広報紙は、市の施設のほか、郵便局、JA南アルプス市各
支所、コンビニエンスストア等で配布しています。また、
ホームページやアプリからはPDF版をご覧ください。



◀詳しくはこちら
のページを
ご覧ください。



◀広報
PDF版

注目の イベント

ときどきカフェの開催

7年間広報で連載した「ふるさと日記」の撮影秘話をご紹介します。
また掲載できなかった作品も初公開。
一緒にふるさとの魅力を話しましょう。

スピーカー 広瀬和弘(市民活動センター長)

●日時 9/29(火) 19:30~21:00

●場所 市民活動センター

●対象 市民、一般 ●定員 20名程度 ●参加費 無料

※電話で申し込みを受け付けます。参加者はマスク着用でお越し
ください。

お問合せ/市民活動センター ☎282-7325



CATVによる市行政番組の チャンネルと放送時間

毎週土曜日に更新しています。

●八田/チャンネル101 8:30、22:00 ●白根・芦安/チャンネル101 6:30、10:00、15:00、22:00

●若草・檜形/チャンネル111 17:00、22:00 ●甲西/チャンネル111 12:00、22:00



南アルプス ユネスコエコパーク

南アルプス市は、自然と共生した
まちづくりを進めています。

南アルプス市公式



ホームページ



YouTube



Twitter



Facebook

市のシンボル

木…モモ



花…アヤメ



鳥…ライチョウ



山…北岳

市民憲章

緑かがやく自然を守り
なかよく美しい心結び合い
未来にひらく

豊かなまちをつくることを
アルプスの山々に誓います



広報 南アルプス No.210 令和2年9月1日発行

総人口: 71,376人(+13)

男性: 35,323人(+8)

女性: 36,053人(+5)

世帯: 28,373世帯(+44)

うち外国籍人口: 1,120人(-6)

令和2年8月1日現在(対前月比)

○南アルプス市役所 〒400-0395 山梨県南アルプス市小笠原376

☎055-282-1111(代表) FAX 055-282-1112(代表)

http://www.city.minami-alps.yamanashi.jp

○各窓口サービスセンター

八田 ☎282-5600 白根 ☎283-3000 芦安 ☎282-5577

若草 ☎282-3100 甲西 ☎282-3120

編集/南アルプス市役所 秘書課 ☎055-282-6037

MINAMI ALPS LOCO MAGAZINE

90

2020. September

南アルプス発
日本を元気にする
あの人

03

アニメプロデューサー

小野 靖 さん

〈後編〉

Q5. 現在のお仕事について教えてください。

バンダイナムコエンターテインメントでアニメのプロデューサーをしています。色々なゲームを出している会社なので、そういったゲームのアニメを手掛けています。どんなアニメを作るか企画したり、どうビジネスをしていくかを考えたり、お金やパートナーさんやクリエイ



ターさん集めをしたり、あとは、とにかく色々な調整事が大半ですね。

Q6. プロデューサー業は大変だと聞きますが…

9割方は大変なことですね(笑) アニメの仕事は多くの方が関わっていて、長い時間と大きなお金がかかるので、どうやって一つの作品としてまとめていくのか、いつも頭を悩ませています。あとはやはりビジネスとし

てやっているので、どうやって儲けるかを考えるのも簡単ではないですね。どんなに面白い作品が作れたとしても、ビジネスとして成功しないと次が無いので。でも関わった作品が良かったと言ってもらえることは、やっぱり何よりうれしいです。

Q7. 南アルプス市に帰るときには気が休まるひとときでしょうか。

実家が果樹園なのでくだもの狩りの時期と、あとはお盆と年末年始に家族と一緒に帰省します。だいたい実家でのおんぼりしていますよ。

妻からは景色が綺麗で、くだものも美味しくていいねとよく言われます。自分はその環境が当たり前として育ってきたので、気が付かないのですが…。また自分が育ってきたからかもしれないですが、子育てをするにはいい環境だなと感じます。

時間に追われるように仕事を

している日々の中で、ふと、子どもの頃、果樹園の手伝いをしていた時に、のんびりと見上げた空を思い出すこともあります。



Q8. 現在の将来の夢は？

南アルプス市の PR 動画をプロデュースしてみたいと思ったりはしますね(笑)

それから、日本発信のエンターテインメントを、世界中の人たちからもっと支持されるようになってきたらいいなと思っています。



小野 靖 Yasushi Ono

1974年生まれ。西野保育所、白根東小学校、白根巨摩中学校、白根高校を経て、現在はバンダイナムコエンターテインメント勤務。TV アニメ「アイドルマスター SideM」「アイドルマスター シンデレラガールズ劇場」「アイドルマスター SideM 理由あってMini!」、配信アニメ「ニンジャボックス」等の製作に携わっている。



雨のち晴れ
日青木たさ

present by kh.

雨の多かった梅雨が明けると
それまでがまんしていた真夏の太陽が
暑い暑い夏を届けにやってきました。
雨のち晴れ。
セミたちも待っていたかのように
小さなからだで鳴き始めました。
暑くても暑くても
精いっぱい鳴き続けるセミ。
子どもたちが虫かごを持って
走り回る夏がまたやってきますように。

ウオッチ

LOCO watch

この夏は川遊びにチャレンジ!
南アルプスの自然の遊び場が
いっぱい発見できたね♡

芦安御勅使川
手作りの遊び場が楽しい!

令和2年
9月号

情報ひろば



Minami-Alps CITY Information



…お知らせ



…募集情報



…各種相談会



…イベント、講演会等

善意をありがとう

市立中央図書館の図書購入に役立てて欲しいと、次の方からご寄附をいただきました。

有限会社 南アルプス林屋新聞店 様
図書カード 30,000 円分

介護予防事業の利用者に役立てて欲しいと、次の方からご寄附をいただきました。

深澤 庄一郎 様 (藤田)
65 インチテレビ 1 台
サウンドバー 1 台

「市制施行記念式典」の開催変更について

合併調印の日(10月17日)を記念日として、毎年「市制施行記念式典」を挙行していましたが、昨年見直しを行い、開催を2年に1度に変更しました。

今回の開催は令和3年10月を予定しています。

式典の内容も、あわせて見直していきます。

総務課 ☎282-1111



やまなし出会いサポートセンターへの入会登録料を助成します

市では、結婚を希望する市民の皆さまの出会いをお手伝いするため、山梨県で行っている「やまなし出会いサポートセンター」の入会登録料の一部を助成します。

◆対象

- ・「南アルプス市結婚相談所」と「やまなし出会いサポートセンター」に登録している方
- ・「やまなし出会いサポートセンター」の会員登録の日から6ヵ月以内の方
- ・助成金の交付申請日に市内に住所を有する方で、かつ婚姻していない方
- ・市税等の未納のない方

◆助成額 入会登録料の額の2分の1を乗じて得た額(上限5,000円)

◆申請に必要な書類

- ①南アルプス市出会いサポートセンター利用促進助成金交付申請書(様式第1号)
- ②やまなし出会いサポートセンター発行の領収書
- ③印鑑

☎やまなし出会いサポートセンター
☎234-5790
市民活動支援課 ☎282-6493



国民年金保険料の特例免除を申請できます

保険料の納付が困難な場合、申請により保険料の納付猶予または全額もしくは一部免除になる制度があります。次のいずれかに該当する方は、特例免除を申請できます。

①臨時特例 令和2年2月以降に新型コロナウイルス感染症の影響により収入が減少し、所得が相当程度まで下がった場合

※申請には所得の見込額の申立書(所定の様式)が必要です。

②失業等による特例 本人、世帯主または配偶者のいずれかが退職(失業等)された場合

※申請には「離職票」等、国の定める失業等が確認できる証明書の写しを申請書に添付する必要があります。

免除申請手続きは市役所窓口、年金事務所窓口、日本年金機構ホームページから申請書をダウンロードして郵送のいずれかで行うことができます。

新型コロナウイルス感染症拡大防止の観点からできる限り郵送による手続きをご利用ください。

☎電 年 年金事務所 ☎278-1104
ねんきん加入者ダイヤル
☎0570-003-004



河川の様子を画像でお知らせ「川の水位情報」

7月31日から、山梨県が管理する14の河川の29ヵ所の画像を、インターネットサイト「川の水位情報」で公開しています。このサイトでは、県や国が管理する河川カメラ画像のほか、河川の水位計のデータを確認することができます。台風が近づくなど大雨が見込まれるときには、パソコン、スマートフォンからお近くのカメラ画像や川の水位をこまめにチェックして、危険を感じたら、早めに安全な場所へ避難してください。「川の水位情報」▶



☎山梨県 県土整備部 治水課 ☎223-1702



各種税金の納期限について

◆税目 国民健康保険税(3期)

◆納期限 9/30(水)

※納め忘れのない口座振替をご利用ください。

口座振替で納める方は、口座残高をご確認ください。

☎納税課 ☎282-7384

① 巡回健診（総合健診） および乳がん検診の 受診についてのお願い

新型コロナウイルス感染症防止のため、受診予定の方は、次の内容にご理解・ご協力をお願いします。

- ① 回答用紙・受診票に記載されている指定日時での受診を厳守してください。
- ※ 指定日時でご都合の悪い方は、必ず事前にご連絡をお願いします。日程等を調整します。
- ※ 受診当日に事前のご連絡なく来場された場合は、受診できない可能性があります。
- ② 受診当日は必ず自宅で体温を測り、健診（検診）会場ではマスクを着用してください。
- ③ 受診者本人に熱がある、または体調が悪い場合やご家族の方の体調が悪い場合は、受診をご遠慮ください。
- ④ 健診（検診）受付の前に新型コロナウイルス感染症の問診を実施します。同封の問診票をご記入の上、ご持参ください。

※ 新型コロナウイルス感染症の感染拡大状況により、当日の健診（検診）受診をご遠慮いただくなど対応がその都度変化します。

☎健康増進課 ☎284-6000

② 巡回健診（総合健診）の 回答用紙について

巡回健診の回答用紙については、今年度は各会場の日程に合わせて郵送しました。

8月25日（火）に楡形地区の方に発送しました。

※ 上記発送日から2週間程度過ぎても回答用紙が届いていない場合はご連絡ください。

※ 他の地区の会場については、8月上旬までに発送済みです。

☎健康増進課 ☎284-6000

③ 9月の妊婦健康相談・ 母子健康手帳交付日程

◆ 実施日 9/2、9、16、23、30
（各水曜日）

◆ 時間 9:00～11:00

◆ 場所 健康福祉センター

◆ 持ち物（母子健康手帳交付の方のみ）①印鑑、②マイナンバーの通知カードまたはマイナンバーカード

※ 実施日に都合が悪い場合は、必ず事前にご連絡ください。

※ 感染予防のため必ずマスクを着用してお越しください。

※ 南アルプス市妊婦出産支援給付金の申請は9/30までに母子手帳交付を受けた方が対象です。

※ 9/2、9/9は成人巡回健診等が行われるため、駐車場が混雑する可能性があります。

☎健康増進課 ☎284-6000

④ 9月の乳幼児健康相談 の日程

◆ 実施日 9/2、9、16、23、30
（各水曜日）

◆ 時間 9:00～11:00

◆ 場所 健康福祉センター

◆ 持ち物 母子健康手帳、バスタオル

◆ 内容 保健師・栄養士・助産師が乳幼児の育児・栄養相談などに応じます。

※ 感染予防のため必ずマスクを着用してお越しください。

※ 9/2、9/9は成人巡回健診等が行われるため、駐車場が混雑する可能性があります。

相談希望の方は前日までにご連絡ください。

☎健康増進課 ☎284-6000

⑤ 「ありがとう心あったか祭り」開催中止について

例年11月3日（文化の日）に開催していましたが、新型コロナウイルス感染拡大防止と来場される地域の皆さまの健康と安全の確保を考慮し、中止します。ご理解のほどよろしくをお願いします。

☎白根窓口サービスセンター ☎283-3000

⑥ 障害年金を受給している ひとり親家庭が 「児童扶養手当」を受給 できるよう見直します

◆ 見直し内容（令和3年3月分（令和3年5月支払）から）

現在、障害年金を受給しているひとり親家庭は、障害年金額が児童扶養手当額を上回る場合には、児童扶養手当が受給できず、就労が難しい方は、厳しい経済状況におかれています。そこで、「児童扶養手当法」の一部を改正し、令和3年3月分から、児童扶養手当の額と障害年金の子の加算分の額との差額を児童扶養手当として受給することができるように見直します。

◆ 手当を受給するための手続

既に児童扶養手当受給資格者としての認定を受けている方は、原則、申請は不要です。

それ以外の方は児童扶養手当を受給するためには、市への申請が必要です。なお、令和3年3月1日より前であっても、事前申請は可能です。

児童扶養手当とは

ひとり親家庭の児童（18歳到達後の最初の3月31日を迎えるまで、中度以上の障がいがある場合は20歳未満）を養育している母または父等に対して支給されます。

ただし、所得制限があります。

◆ 手当月額（所得額に応じて支給）
（令和2年4月1日時点）

第1子 全部支給 43,160円
一部支給 43,150円～10,180円
第2子 全部支給 10,190円
一部支給 10,180円～5,100円
第3子以降 全部支給 6,110円
一部支給 6,100円～3,060円

◆ 支給月 奇数月（年6回）

☎子育て支援課 ☎282-7293

農業振興資金の貸し付けについて

農業経営の近代化を推進し、意欲的に農業振興を図ろうとするために施設整備、機械購入などを行う農業者(法人を除く)に対し、無利子で資金の貸し付けを行います。

◆**対象者** 市内在住で農業に従事している 65 歳以下の方

◆**貸付金額**

認定農業者 最高 200 万円

一般農業者 最高 150 万円

◆**貸付期間** 5 年以内

◆**償還方法** 元金均等償還

◆**申込** 借入申請書を農政課へ提出

◆**提出期限** 9/30 (水)

☎農政課 ☎282-6207

勤労者生活安定資金貸付制度を利用してみませんか

自動車関連資金をはじめ、教育資金や物品購入費など生活に必要と認められる資金に幅広く利用できます。

◆**対象者** 市内に 1 年以上在住し、勤続 1 年以上、前年年収(税込) 150 万円以上の勤労者で保証協会の審査を通過した方

◆**融資額** 最高 100 万円

◆**返済期間** 5 年以内

◆**金利** 1.20% (固定金利) (別途保証料が必要)

※詳細はお問い合わせください。

☎中央労働金庫 南アルプス支店 ☎283-4231

シルバー人材センター入会説明会

生き甲斐と健康保持、社会貢献のために働きたい方、市内在住の 60 歳以上の方で健康で働く意欲のある方、豊富な経験と知識を生かし、会員になって働きませんか。

◆**日時** 9/25 (金) 13:30~15:00

◆**場所** 健康福祉センター

☎市シルバー人材センター ☎282-6633

国・市の事業者持続化給付金

新型コロナウイルス感染症拡大により、特に大きな影響を受ける事業者に対して、事業者全般に広く使える給付金を支給します。

下記相談窓口へお電話にてご相談ください。

国の持続化給付金

南アルプス市商工会 持続化給付金相談窓口 ☎231-5411

JA 南アルプス市企画管理部 ☎283-7114

山梨県サポートセンター ☎223-1321

市の持続化給付金

観光商工課 ☎282-7261

農地利用状況調査(パトロール)を実施しています

農業委員会では、毎年市内農地の利用状況調査(パトロール)を実施しています。

今年度は 8 月~10 月末にかけて行っています。このため調査期間中、農業委員・農地利用最適化推進委員等の調査員が農地内に立ち入ることがありますが、皆様のご理解・ご協力をお願いします。

また、雑草等による農地の苦情が多くなっています。除草等の適正管理にご協力をお願いします。

☎農業委員会事務局 ☎282-6438

モモせん孔細菌病の秋季防除について

市内で栽培されたモモに「せん孔細菌病」による病害が多数発生しました。この病害は、風雨等により広く拡散する恐れがあり、翌年の被害の低減のため、産地が一体となって防除対策を行う必要があります。

果樹病虫害防除暦に従い、適切な防除対策の実施をお願いします。

☎JA 南アルプス市 営農指導部 ☎283-7134

献血にご協力を

患者さんの輸血の安全性を高めるため、400ml 献血にご協力をお願いします。

◆**日時** 9/25 (金) 12:30~15:30

◆**場所** 甲西支所駐車場

☎健康増進課 ☎284-6000

就学時健康診断のお知らせ

令和 3 年度に小学校に入学する新 1 年生を対象に、就学時健康診断を実施します。日程をご確認のうえ、必ず受診してください。

◆**10/2 (金) 白根地区、芦安地区**

場所 桃源文化会館

◆**10/8 (木) 櫛形地区**

場所 桃源文化会館

◆**10/14 (水) 甲西地区**

場所 若草生涯学習センター

および隣接若草体育館

◆**10/22 (木) 八田地区**

場所 若草生涯学習センター

および隣接若草体育館

◆**10/29 (木) 若草地区**

場所 若草生涯学習センター

および隣接若草体育館

※いずれも健診は午後からですが、新型コロナウイルス感染防止対策のため受付時間を区切ります。詳しくは通知をご確認ください。

※対象者には 9 月以降通知しますが、通知が届かない方や分からないことがある方は、お問い合わせください。

☎学校教育課 ☎282-7776

募 令和2年度 自衛官等募集案内

一般曹候補生

- ◆対象者 18歳以上 33歳未満
 - ◆受付 7/1(水)～9/10(木)
 - ◆試験日 9/18(金)～20(日)
- ※いずれか1日を指定されます。
(一次)

自衛官募集候補生

- ◆対象者 18歳以上 33歳未満
- ◆受付 通年受付
- ◆試験日 受付時にお知らせします。

航空学生

- ◆対象者
 - 海 18歳以上(高卒(見込含))
23歳未満
 - 空 18歳以上(高卒(見込含))
21歳未満
 - ◆受付 7/1(水)～9/10(木)
 - ◆試験日 9/22(火)(一次)
- ※各試験の受付日に変更になる可能性があります。詳しくは下記までお問い合わせください。

團自衛隊山梨地方協力本部
甲府募集案内所(巨摩地区)
☎283-5150

募 南アルプス市「学力向上支援スタッフ」募集

児童生徒の教科指導など学校長の指示に従い、担任教諭のもとで職務に従事していただくスタッフを募集します。

- ◆募集期間 9/1(火)～9/10(木)
- ◆募集条件 ①教員免許取得者
②心身ともに健全な方
(教員免許不要)
- ◆募集人数 若干名
- ◆勤務場所 市内小中学校
- ◆勤務時間 1日4時間程度
- ◆面接日 9/16(水)実施予定

※募集については学校教育課にて配布しています。また、ホームページにも掲載しています。

※教室の消毒・授業準備補助などを行うスクール・サポート・スタッフも今後募集予定です。関心のある方はご相談ください。

團学校教育課 ☎282-7776

① 下水道排水設備工事責任技術者認定試験のお知らせ

下水道の排水設備工事を施工する指定工事店には、「下水道排水設備工事責任技術者」の資格を有する者の専属が必要です。

- ◆受付期間 9/17(木)～10/8(木)

- 講習会 ◆日時 10/20(火) 10:00～16:00
- ◆場所 県立男女共同参画推進センター(ぴゅあ総合)

- 試験 ◆日時 11/22(日) 10:00～12:15
- ◆場所 県立男女共同参画推進センター(ぴゅあ総合)

※申込用紙等は、下水道公社ホームページからダウンロードしてください。
<http://www.yamanashi-swc.or.jp/>

團山梨県下水道公社事務局 ☎263-2738

① 9月10日は「屋外広告の日」です

良好な景観の維持、広告物の落下等による被害の防止を目的として、山梨県屋外広告物条例が定められています。県では、9月10日が屋外広告の日であること、また、国土交通省では、例年9月1日から10日までを「屋外広告物適正化旬間」と定めていることから、屋外広告物の適正化を一層推進するため山梨県屋外広告物条例の普及啓発を行っています。

- ◆実施期間 9/1(火)～10(木)

期間中は、市内のパトロール、違反広告物の是正指導を集中的に行います。広告物を設置されている方は、申請漏れがないか確認していただき、安全点検の実施をお願いします。市内に看板等を設置する場合は、種類や大きさによって、市長の許可を受ける必要がありますので事前に管理住宅課へご相談ください。

團管理住宅課 ☎282-6397

① 「自筆証書遺言書保管制度」スタート! あなたの大切な遺言書を守ります

令和2年7月10日(金)から、県内3カ所の法務局(遺言書保管所)で、ご自身で作成した遺言書を預かることができるようになりました。すでに自筆証書遺言書を作成している場合は、その遺言書をお預かりすることもできます。保管手続きには予約が必要です。詳細については、法務省ホームページ、または申請する法務局(遺言書保管所)までお問い合わせください。

團甲府地方法務局供託課 ☎055-252-7151(音声ガイダンス④)

甲府地方法務局鵜沢支局 総務係 ☎0556-22-0148

甲府地方法務局大月支局 総務係 ☎0554-22-0799

① 9月のファミリーバドミントン教室・健康スポーツ教室の開催中止について

9月に開催予定のファミリーバドミントン教室(9月10、24日開催)、健康スポーツ教室(9月5日開催)および健康スポーツ教室全体会(9月27日開催)については、新型コロナウイルス感染拡大防止のため、中止します。ご理解のほど、よろしくお祈いします。

10月以降の各教室の開催については、広報10月号にてお知らせします。

團生涯学習課(市スポーツ推進委員会事務局) ☎282-7778

相 市民活動支援課の 市民向け各種相談会

●結婚相談（登録制）

結婚を希望する方へ結婚相手の紹介と相談をしています。

※新型コロナウイルス感染症の状況で中止になる場合があります。

◆日時 9/20（日）13:30～20:00

◆場所 市民活動センター

◆要件 男性50歳、女性45歳までの健康な方

◆持ち物

印鑑、写真1枚、身分証明書

●無料法律相談

相続、土地・不動産、借金、離婚などの法律に関する相談会です。

※新型コロナウイルス感染症の状況で電話相談のみに変更する場合があります。

司法書士会（予約優先1人50分・9/1予約開始）

◆日時 9/19（土）13:00～16:00

◆場所 若草生涯学習センター

◆要件 市内在住

弁護士会（予約制1人30分・9/1予約開始）

◆日時 9/25（金）13:30～16:30

◆場所 市役所本庁舎 本館

◆要件 市内在住

（予約年度1回まで）

●行政相談

行政サービスに関する苦情や要望などを受け付けます。

※新型コロナウイルス感染症の状況で中止になる場合があります。

◆日時 9/11（金）13:30～15:30

◆場所 健康福祉センター

問市民活動支援課 ☎282-6493

●不動産無料相談会（予約不要）

宅建協会による不動産に関するトラブルや不安などの相談会です。

※新型コロナウイルス感染症の状況で中止になる場合があります。

◆日時 9/16（水）13:30～16:00

◆場所 健康福祉センター

問山梨県宅地建物取引業協会

☎243-4300

募 山梨県障害者文化展 作品募集

手芸・絵画・書道・文芸・工芸・陶芸等の作品を募集します。

・1人（1グループ）1作品

・いずれも作品の規定のサイズがありますので、詳しくはお問い合わせください。

※新型コロナウイルス感染症の影響で予定や内容が変更することがあります。

◆申込期間 9/1（火）～11（金）

◆持込場所 障がい福祉課、各窓口サービスセンター

◆展示場所 山梨県立図書館1階 イベントスペース

◆展示期間 11/3（火）～7（土）

問障がい福祉課 ☎282-6197

相 県下一斉 無料法律相談会

（予約制1人30分・9/1予約開始）

10月は従来の無料法律相談の他に、次の日程で弁護士会による相談会を開催します。

◆日時 10/9（金）13:00～16:00

◆場所 市役所本庁舎 本館

問市民活動支援課 ☎282-6493

相 社会保険労務士による 無料相談会

年金、社会保険、労働保険、労働問題等について相談に応じます。（予約不要）

※新型コロナウイルス感染症の状況で中止になる場合があります。

◆日時 10/2（金）10:00～16:00

◆場所 市役所本庁舎 本館

問山梨県社会保険労務士会

☎244-6064

相 税金無料相談（予約不要）

税理士会による相続税、所得税および法人税等の無料相談会です。相談時間は1人30分以内です。新型コロナウイルス感染症の状況で中止になる場合があります。

◆日時 10/8（木）13:00～16:00（15:30受付終了）

◆場所 市役所本庁舎3階A会議室

問東京地方税理士会甲府支部（税務支援対策部 中込祐介） ☎233-1318

募 10月採用予定 非常勤職員（会計年度 任用職員）募集

◆職種および募集人数

介護認定調査員 若干名

◆募集期間

9/1（火）～9/14（月）

◆試験日 9/18（金）頃

※募集案内および申込書は9/1（火）から人事課・介護福祉課で配布します。

問介護福祉課 ☎282-6179

◆職種および募集人数

調理員（北部学校給食センター勤務）若干名

◆募集期間 9/1（火）～9/14（月）

◆試験日 9/18（金）頃

※募集案内および申込書は9/1（火）から人事課・北部学校給食センターで配布します。

問北部学校給食センター

☎280-5200

募 放課後児童クラブ 支援員募集

放課後児童クラブ（学童保育）の支援員を募集します。

◆応募要件 資格は問いません。

◆勤務地 市内放課後児童クラブ（勤務先の相談可）

◆勤務時間

下記開所時間内でシフト制

平日 14:30～19:00

休校日（長期休み等）8:00～19:00

◆賃金 時給 867円

（期末、通勤手当有、条件により社会保険加入可）

※詳しくは、お問い合わせください。

問子育て支援課 ☎282-7293

Ⅰ 生涯学習講座

◆受付期間 9/1(火)～9/7(月)

①特別観望日「上弦の月と木星・土星を観る会」

南の空で輝く上弦の月と木星と土星を観察します。秋の夜空の光景を楽しみませんか。

◆日時 9/24(木) 20:00～21:00

◆場所 ふるさと天文館

◆参加費 100円

◆定員 10名

②南アルプス市歴史文化探訪企画 ふるさと探検隊「疫病と祭り～流行り病と向き合ってきた人々～」

人類は古くから疫病に悩まされてきました。人々は疫病とどう対峙し、乗り越えて来たのか。疫病退散を願う伝統的な地域の祭りを通して、その歴史をひもときます。歴史から先人たちの知恵を学び、コロナ禍を生きぬくヒントを見つけましょう。

◆日時 9/25(金) 14:00～15:30

◆場所 白根生涯学習センター

◆参加費 100円

◆定員 20名

※各講座とも応募多数の場合は、抽選となります。

※定員に満たない場合は、開講できないこともあります。

※新型コロナウイルス感染の状況によっては、中止となる場合があります。

※新型コロナウイルス感染予防対策(検温、体調確認、手指消毒、マスク着用など)を講じた開講となります。

☎生涯学習課 ☎282-7778

Ⅰ 市民ディレクターズサロンの開催

市民の皆さんがまちづくりについて情報交換するサロンです。お気軽にご参加ください。

◆日時 9/15(火) 19:30～21:00

◆場所 市民活動センター

◆対象 市民、一般

◆定員 10名 ◆参加費 無料

☎市民活動センター ☎282-7325

相 こころの健康相談会(要予約)

ご本人やご家族がこころの健康に関する不安が原因で次のような状態にあり、困り事を抱えている方の相談を精神科医がお受けします。

・眠れない日が続いている。食欲がない。

・ひきこもりや不登校に関して。

・飲酒が原因の問題で困っている。

◆日時 9/30(水) 15:00～17:00

◆場所 予約の際、相談しやすい場所を確認しながら決めます。

※最初に、簡単に相談内容を聞き取ります。

※福祉総合相談課では、随時相談を受け付けています。

☎福祉総合相談課 ☎282-7250

相 成年後見制度相談会(予約優先)

◆日時 9/18(金) 13:30～15:30

◆場所 市社会福祉協議会本所

☎市社会福祉協議会

成年後見センター ☎283-8722

相 ふれあいダイヤル

「登校しづりをしている」など学校生活上のお悩みはありませんか。

専門員が対応しますので、一度ご相談ください。

◆対象 市内小中学校に通う児童生徒および保護者

◆開設日 月・水・金曜日

◆ふれあいダイヤル直通番号
267-5338

☎学校教育課 ☎282-7776

相 行政書士による無料電話相談

山梨県行政書士会は、以下の日程で電話による無料相談会を実施します。

◆日時 10/10(土)、10/17(土) 10:00～16:00

◆相談内容 遺言相続、農地利用、契約書作成、在留許可、自動車登録、戸籍、成年後見、会社・各種法人設立、営業許認可など

※相談時間は30分以内でお願いします。

◆相談受付電話番号 237-2601

相 認知症についての相談

①地域包括支援センター相談日

◆日時 毎週水曜日 8:30～12:00

◆場所 介護福祉課
(地域包括支援センター)

◆対象 若草、櫛形、甲西地区に在住の方

☎介護福祉課 ☎282-7339

②北部地域包括支援センター相談日

◆日時 毎週水曜日 8:30～12:00

◆場所 白根げんき館

◆対象 八田、白根、芦安地区に在住の方

☎北部地域包括支援センター
☎288-1440

③認知症の人と家族の会 「やまびこの会」相談日

◆日時 9/16(水) 13:30～15:30

◆場所 白根げんき館

◆申込 電話で申し込み

☎やまびこの会 猪狩
☎090-1114-2870

相 山梨県よろず支援拠点のご案内

経営上のあらゆるお悩みの相談に応じます。お気軽にご連絡ください。

◆日時 月曜日から金曜日
9:00～17:00(土日祝日を除く)

◆場所 甲府市大津町 2192-8
アイメッセ山梨3階
(公財)やまなし産業支援機構内

◆対象 中小企業の経営者の方、個人事業主の方、これから事業を始めようと考えている方

☎山梨県よろず支援拠点
☎242-0650

イ アビリンピックやまなし 2020 (第40回山梨県障害者技能競技大会)

障がいのある方々が日ごろ培った技能を互いに競い合うことにより、その職業能力の向上を図るとともに、企業や社会一般の方々が障がいのある方々に対する理解と認識を深め、その雇用の促進を図ることを目的に開催する大会です。一般見学・応援が自由にできますので、ぜひご来場ください！

※ご来場の際はマスクの持参・着用にご協力をお願いします。

◆日時 10/4 (日) 10:00～12:30

◆場所 ポリテクセンター山梨 (甲府市中小河原町 403-1)

◆競技内容 「ワード・プロセッサ」、「データ入力」、「表計算」、「オフィスアシスタント」、「ビルクリーニング」、「喫茶サービス」

※ホームページに詳細情報があります。

☎独立行政法人 高齢・障害・求職者雇用支援機構 山梨支部
高齢・障害者業務課 ☎242-3723

市民のひろば

●身体のゆがみと姿勢を 正すストレッチ無料体験

運動不足により硬くなった筋肉や血管をほぐし、柔軟な身体にしながら骨格のゆがみを直していくため、肩こり、腰痛、ヒザ痛などを改善。

中高年の方に最適な体操。

◆開催日① 9/10 (木)、9/17 (木)

◆時間① 10:00～11:20

◆場所① 若草生涯学習センター

◆開催日② 9/11 (金)、9/18 (金)

◆時間② 10:00～11:20

◆場所② 八田ふれあい情報館

※いずれか1回に参加できます。

☎藤巻 ☎080-5026-7618

●バスケットボール 体験会参加者募集

初心者から経験者まで参加可能です。教室の様子はFacebookやInstagramでも掲載しています。

◆日時 9/19 (土)
17:15～18:45

◆場所 櫛形総合体育館

◆対象 小学1年～中学3年生

◆参加費 無料

☎吉田 ☎090-7820-2087

イ 整理収納・清掃・接遇 講習会 (整理収納アド バイザー2級資格取得)

◆日時

10/14 (水) 10:00～12:00

10/15 (木) 10:00～16:00

10/16 (金) 10:00～16:00

◆場所 ラザウォーク甲斐双葉

◆要件 シルバー就業を希望する
60歳以上の方 (事前にシルバー
センターに登録が必要となります)

◆受講料 無料

◆定員 15名
(書類選考により決定)

◆締切 9/11 (金)

イ 介護施設運転講習会 (福祉有償運送・運転者 資格取得)

◆日時

10/29 (木) 8:00～19:30

10/30 (金) 9:00～12:00

◆場所 湯村自動車学校

◆要件 シルバー就業を希望する
60歳以上の方 (事前にシルバー
センターに登録が必要となります)

◆受講料 無料

◆定員 15名
(書類選考により決定)

◆締切 9/25 (金)

☎山梨県シルバー人材センター
連合会 ☎228-8383

イ 秋のカヌー教室

南伊奈ヶ湖で、専門スタッフとカヌー体験をしませんか。秋が始まる伊奈ヶ湖の景色をカヌーから楽しめます。

初心者の方も大歓迎です。

◆日時 10/11 (日)
①10:00～12:00
②13:30～15:30

◆対象 小学生以上 (身長 130 cm
以上の方のみ) (小・中学生は要
保護者同伴)

◆定員 10名 (先着順)

◆参加費 2,000円 / 1名
(保険代含む)

◆申込期間 9/2 (水) 9:00～
10/4 (日) 17:00

※雨天中止。お子様でパドルが操作できない場合は参加をご遠慮させていただきます。また、開催日時、定員等につきましては、新型コロナウイルス感染拡大の状況によって変更する場合があります。

☎エコパ伊奈ヶ湖 グローンロッジ
☎283-8700

イ 伊奈ヶ湖の森の リースをつくろう

秋は実りの季節です。

伊奈ヶ湖の森の木の実や植物たちを使って、オリジナルリースを作ってみませんか。

◆日時 10/25 (日)
13:30～15:30

◆対象 どなたでも
(小中学生以下は保護者同伴)

◆定員 7作品 (先着順)

◆参加費 1,000円 / 1作品

◆申込期間 9/2 (水) 9:00～
10/18 (日) 17:00

※雨天中止。開催日時、定員等につきましては、新型コロナウイルス感染拡大の状況によって変更する場合があります。

☎エコパ伊奈ヶ湖 グローンロッジ
☎283-8700

「感染症に強いやまなし」に向けての山梨県の取り組み

やまなしグリーン・ゾーン 認定申請受付中

事業者の感染予防対策への取り組みを県が認証する「やまなしグリーン・ゾーン認証」。認証施設になると、認証マークの掲示や「認証施設」と広告物などに表示することができ、適切な感染症対策を行っていることをアピールできます。



●認証施設に交付される認証マーク

◆認証の流れ

- ①認証を受けようとする施設の感染症予防対策の内容や会社名などの基本情報を記入し、事務局へ申請
- ②書類審査、現地調査の結果、県が定める基準に適合すると認められた施設に認証マークを交付

◆申請方法 「やまなしくらしネット」から電子申請または郵送

◆対象施設 飲食業、宿泊業
(休業協力要請対象施設などを除く)

●グリーン・ゾーン認証サイト ▶ 

お問合せ/やまなしグリーン・ゾーン認証事務局

☎222-0384 平日 9:30 ~ 17:30

事業者の取り組みを支援します

感染症に強い社会・経済を作るため、事業者が行う感染症予防対策への取り組みを支援します。

機器購入等支援金

◆対象事業 キャッシュレス決済導入、感染症予防のための備品・消耗品購入

◆対象者 小規模事業者、宿泊事業者

◆支援率等

①小規模事業者を対象とするもの 対象経費の全額
(1店舗・1施設あたり5万円以上30万円以下)

②宿泊事業者を対象とするもの 対象経費の3/4以内
(上限額300万円)

◆申請期間 令和3年2月28日まで

お問合せ/新しい生活様式推進機器購入等支援事業事務局 ☎237-6600 平日 10:00 ~ 17:00

設備改修等補助金

◆対象事業 グリーン・ゾーン認証基準に沿った設備改修工事

◆対象者 小規模事業者(飲食、宿泊)

◆補助率等 対象工事費の3/4以内
(上限額150万円)

◆申請期間 令和3年2月28日まで

お問合せ/新しい生活様式推進設備改修等支援事業事務局 ☎236-1230 FAX 226-0580
平日 9:00 ~ 17:00



新型コロナウイルス感染症に関する電話相談窓口

帰国者・接触者相談センター【感染が疑われ、発熱および呼吸器症状がある方】

☎0551-23-3074

※夜間、休日(24時間対応)は、メッセージ等により緊急電話番号で相談を受け付けます

山梨県 新型コロナウイルス感染症専用相談ダイヤル

☎0570-036366 開設時間 9:00~21:00(土日・祝日も開設)

厚生労働省 電話相談窓口

☎0120-565653(フリーダイヤル)

開設時間 9:00~21:00(土日・祝日も開設)

入札結果のお知らせ

令和2年2月～7月

お問合せ／総務課 ☎282-6542

開札日	件名	履行場所	請負者	契約金額(円)
2月13日	デジタル印刷機リース(櫛形中学校)	小笠原地内	(株) 正直堂 南アルプス店	69,190
2月17日	荊沢芦原線道路舗装工事	落合地内	新津建設(株)	6,325,000
2月17日	健康福祉センター内非常照明更新工事	飯野地内	飯野電気	4,260,300
2月17日	白根百田児童クラブ空調機器取替工事	百々地内	(株) 五味電気サービス	3,654,200
3月2日	百田110号線路肩改良工事	百々地内	中沢建設(株)	22,495,000
2月19日	上今諏訪浄水場改修工事(電気・機械工事)	上今諏訪地内	(株) 関東日立	103,510,000
3月17日	上今諏訪浄水場改修工事(建築工事)	上今諏訪地内	長田組土木(株)	42,350,000
4月23日	情報系プリンタトナー・ドラムカートリッジ購入	小笠原地内	中央OAサービス(株)	1,632,840
4月23日	令和2年度上半期コピー用紙購入	市内	(株) 邦文堂	3,101,670
4月23日	アヤメ平仮設トイレリース	市内	(株) 中通	1,353,000
4月23日	デジタル印刷機リース(若草小学校)①	寺部地内	(株) マルモ	863,500
4月23日	デジタル印刷機リース(若草小学校)②	寺部地内	(株) マルモ	165,000
4月23日	拡大機リース(八田中学校)	榎原地内	アルプス事務機(有) 南アルプス支店	79,200
4月27日	八田野球場防球ネット設置工事	榎原地内	(有) 中島工業所	2,783,000
4月27日	八田中学校他1校特別教室空調設備設置工事設計業務委託	市内	はね設計	4,785,000
4月27日	若草中学校他1校特別教室空調設備設置工事設計業務委託	市内	内藤清仁一級建築士事務所	4,620,000
4月27日	芦安中学校他1校特別教室空調設備設置工事設計業務委託	市内	河野建築設計室	3,641,000
4月27日	白根百田小学校屋内運動場改修工事設計業務委託	百々地内	齊藤建築設計事務所	1,650,000
4月27日	落合保育所屋根防水修繕工事設計業務委託	落合地内	一級建築士事務所創設計	656,700
4月27日	広河原山荘落石対策工事設計業務委託	芦安芦倉地内	(株) ケイコンサルタント	2,090,000
5月14日	南アルプス市高齢者保健福祉計画(第7期)・介護保険事業計画(第8期)策定業務委託	小笠原地内	(公財) 山梨総合研究所	2,156,000
5月14日	健康福祉センター定期清掃業務委託	飯野地内	(有) 快適工房	783,569
5月14日	水道メーター購入及び売払い	飯野地内	アズビル金門(株) 東京支社	6,402,154
5月14日	資機材搬送車購入	十五所地内	いすゞ自動車首都圏(株) 山梨支社 甲府支店	9,955,000
5月14日	消防職員用防火衣購入	十五所地内	三和防災(株)	5,390,000
5月14日	消防職員被服等貸与品購入	十五所地内	三和防災(株)	2,953,940
5月14日	自動体外式除細動器(AED)借入れ	市内	日建リース工業(株) 甲府支店	1,515,800
5月14日	公用車リース(総務課)	小笠原地内	(株) ユニオックス	158,400
5月14日	公用車リース(観光商工課)	小笠原地内	(株) ユニオックス	257,400
5月14日	公用車リース(管財課)	小笠原地内	(株) トヨタレンタリース山梨	324,720
5月18日	古屋敷橋橋梁工事に伴う配水管布設替工事	芦安芦倉地内	(有) 甲西管工	1,705,000
5月18日	落合小学校グラウンド整備・外構工事設計業務委託	落合地内	一級建築士事務所創設計	12,650,000

開札日	件名	履行場所	請負者	契約金額(円)
5月18日	十日市場地内農道道路詳細設計業務委託	十日市場地内	(株) ケイコンサルタント	3,300,000
5月18日	林道高尾山線外1路線維持管理業務委託	高尾地内	(有) 入倉組	2,728,000
5月28日	学校環境衛生検査業務委託	市内	中央環境理研(株)	1,627,450
5月28日	橿形生涯学習センター館内清掃業務委託	小笠原地内	エムテクト	593,186
5月28日	公用車(軽貨物自動車)購入	市内	(株) 水上	2,849,499
5月28日	消防救急デジタル無線用携帯型受令機購入	小笠原地内	東日本通商(株)	682,000
5月28日	公用車リース(教育総務課)	鮎沢地内	(株) ユニオックス	466,400
5月28日	デジタル印刷機リース(小笠原小学校)	小笠原地内	(株) 正直堂 南アルプス店	796,950
5月28日	デジタル複写機借入れ(若草小学校)	寺部地内	(株) マルモ	60,390
5月28日	デジタル複写機借入れ(若草南小学校)	藤田地内	(株) マルモ	44,550
5月28日	デジタル複写機借入れ(白根巨摩中学校)	飯野地内	(株) マルモ	54,945
5月28日	デジタル複写機借入れ(白根御勅使中学校)	百々地内	(株) マルモ	46,134
5月28日	デジタル複写機借入れ(甲西中学校)	古市場地内	(株) マルモ	69,300
6月1日	公共下水道管渠布設工事(飯野1工区)	飯野地内	島村工業(株)	34,210,000
6月1日	公共下水道事業に伴う給配水管布設替補償工事(飯野1工区)	飯野地内	(有) 塩谷工業	17,490,000
6月1日	民地内撤去に伴う給配水管布設工事(東南湖3工区)	東南湖地内	(有) 甲西管工	6,567,000
6月1日	公共下水道事業に伴う給配水管布設替補償工事(六科2工区)	六科地内	(有) 江藤工業所	2,079,000
6月1日	公共下水道管渠布設工事(百々・在家塚工区)	市内	(有) 三友建材土木	7,502,000
6月1日	公共下水道管渠布設工事(六科2工区)	六科地内	(株) 荒井建材	9,735,000
6月1日	公共下水道管渠布設工事(六科3工区)	六科地内	(有) 広進土木	2,574,000
6月1日	白根御勅使中学校グラウンド西側防球ネット増設工事	百々地内	(有) 丸利森本建設	1,925,000
6月1日	若草中学校校内放送設備更新工事	加賀美地内	(有) シミズシステムズ	2,277,000
6月1日	林道塩前第二線舗装工事	市内	高野工業(株)	2,838,000
6月1日	橿形7号線道路植栽管理業務委託	市内	(株) 明桃園	10,890,000
6月1日	若草小学校校舎耐力調査業務委託	寺部地内	(株) 土谷設計事務所	4,708,000
6月1日	甲西市民総合グラウンド移転に伴う実施設計業務委託	市内	(株) ケイコンサルタント	10,450,000
6月1日	給水装置工事設計施行指針作成業務委託	市内	オリジナル設計(株) 山梨事務所	4,675,000
6月1日	南アルプス市芦安農業集落排水事業経営戦略策定業務委託	市内	日本水工設計(株) 山梨事務所	3,080,000
6月18日	八田小学校他4校清掃業務委託	市内	(有) 快適工房	2,086,557
6月18日	白根飯野小学校他4校清掃業務委託	市内	(有) サンフロンティア	2,508,132
6月18日	若草小学校他3校清掃業務委託	市内	(有) 快適工房	2,343,792
6月18日	小笠原小学校他3校清掃業務委託	市内	(株) 信栄	2,452,901
6月18日	豊小学校他3校清掃業務委託	市内	(株) クリアビルサービス	2,305,116
6月18日	南アルプス市消防団消防ポンプ自動車購入(八田分団第6部)	小笠原地内	(有) 中村ポンプ工作所	19,376,390
6月18日	市指定ごみ袋大購入(1回目)	市内	(株) オオキ	7,920,000

開札日	件名	履行場所	請負者	契約金額(円)
6月18日	公用車リース(若草中学校)	加賀美地内	(株)トヨタレンタリース山梨	130,240
6月18日	公用車リース(国保年金課)	小笠原地内	(株)トヨタレンタリース山梨	224,840
6月22日	公共下水道管渠布設工事(飯野3工区)	飯野地内	山本建設(株)	41,800,000
6月22日	公共下水道管渠布設工事(藤田1工区)	藤田地内	(有)広進土木	5,500,000
6月22日	公共下水道事業に伴う給配水管布設替補償工事(吉田1工区)	吉田地内	三和住設(株)	22,715,000
6月22日	公共下水道事業に伴う給配水管布設替補償工事(飯野3工区)	飯野地内	(有)江藤工業所	10,219,000
6月22日	公共下水道事業に伴う給配水管布設替補償工事(藤田1工区)	藤田地内	(有)鈴木設備工業	3,608,000
6月22日	小笠原小学校保健室シャワー設備設置工事	小笠原地内	(有)新津工業	3,498,000
6月22日	櫛形北小学校保健室シャワー設備設置工事	桃園地内	(有)丸正住宅設備	2,090,000
6月22日	櫛形西小学校保健室シャワー設備設置工事	上市之瀬地内	(有)江藤工業所	2,222,000
6月22日	櫛形中学校防火扉改修工事	小笠原地内	(有)小林建築所	7,975,000
6月22日	若草中学校普通教室引戸改修工事(3階)	加賀美地内	(有)上野工務所	4,895,000
6月22日	若草小学校落下物防護工事	寺部地内	(有)相澤建設	5,709,000
6月22日	市内農道区画線修繕工事(南部地区)	市内	(株)ニッコー保安施設	1,705,000
6月22日	公共下水道管渠実施設計・地質調査業務委託(鏡中條工区)	鏡中條地内	(株)フジ・フロンテ	13,827,000
7月2日	令和2年度河川・地下水水質調査業務委託	市内	中央環境理研(株)	2,981,000
7月2日	令和2年度自動車騒音常時監視業務委託	市内	(株)環境計量センター 山梨検査所	3,153,700
7月2日	甲西支所庁舎清掃業務委託	鮎沢地内	(有)快適工房	814,176
7月2日	南アルプス市立小学校防火設備定期検査報告業務委託	市内	文化シャッター(株) 甲府営業所	2,530,000
7月2日	南アルプス市立中学校防火設備定期検査報告業務委託	市内	文化シャッター(株) 甲府営業所	1,663,750
7月2日	市内9施設防火設備定期検査報告業務委託	市内	三和シャッター工業(株) 甲府営業所	1,100,000
7月2日	公用車リース(管財課)	小笠原地内	(株)ユニオックス	150,150
7月2日	公用車リース(窓口サービスセンター)	小笠原地内	(株)ユニオックス	315,700
7月2日	公用車リース(農政課)	小笠原地内	(株)ユニオックス	130,900
7月6日	公共下水道管渠布設工事(吉田1工区)	吉田地内	(株)川崎建設	50,820,000
7月6日	公共下水道事業に伴う給配水管布設替補償工事(吉田2工区)	吉田地内	(有)丸正住宅設備	13,244,000
7月6日	公共下水道事業に伴う給配水管布設替補償工事(六科4工区)	六科地内	(株)清水商事	14,025,000
7月6日	公共下水道管渠布設工事(吉田2工区)	吉田地内	(株)青柳興業	39,820,000
7月6日	公共下水道管渠布設工事(六科4工区)	六科地内	(有)手塚建材興業	20,900,000
7月6日	公共下水道管渠布設工事(寺部1工区)	寺部地内	(有)広進土木	4,048,000
7月6日	吉田24号線排水路整備工事	吉田地内	河野土木(株)	7,370,000
7月6日	白根巨摩中学校ロッカー設置工事	飯野地内	(有)小林建築所	3,410,000
7月6日	白根百田小学校コンピューター室換気設備設置工事	百々地内	(有)野田ホーム	1,144,000
7月6日	配水池耐震診断(詳細)業務委託	市内	(株)日水コン 山梨事務所	19,690,000
7月16日	市内都市公園遊具定期点検業務委託	市内	(株)パークプラン工業	1,637,900

開札日	件名	履行場所	請負者	契約金額(円)
7月16日	南アルプス市消防団消防ポンプ自動車購入(白根分団第4部)	小笠原地内	(有) 中村ポンプ工作所	19,360,000
7月16日	公用車リース(都市計画課・管理住宅課)	小笠原地内	(株) トヨタレンタリース山梨	229,680
7月16日	デジタル複写機借入れ(税務課)	小笠原地内	富士観光開発(株) 南アルプス出張所	178,255
7月16日	デジタル複写機借入れ(国保年金課)	小笠原地内	(株) マルモ	183,645
7月16日	デジタル複写機借入れ(環境課)	小笠原地内	(株) マルモ	165,704
7月16日	デジタル複写機借入れ(産業観光部)	小笠原地内	(株) 正直堂 南アルプス店	185,685
7月16日	デジタル複写機借入れ(健康増進課)	飯野地内	(株) 正直堂 南アルプス店	226,564
7月16日	デジタル複写機借入れ(八田保育所)	榎原地内	(株) 正直堂 南アルプス店	83,591
7月16日	デジタル複写機借入れ(白根桃源図書館)	飯野地内	(株) 正直堂 南アルプス店	59,290
7月16日	デジタル複写機借入れ(甲西図書館)	鮎沢地内	富士観光開発(株) 南アルプス出張所	59,174
7月20日	駒場浄水場系管路整備舗装本復旧工事(1工区)	飯野新田地内	高野工業(株)	21,428,000
7月20日	駒場浄水場系管路整備舗装本復旧工事(2工区)	飯野新田地内	新津建設(株)	12,298,000
7月20日	公共下水道管渠布設工事(桃園1工区)	桃園地内	(株) 岩間建設	37,400,000
7月20日	公共下水道管渠布設工事(鏡中條1工区)	鏡中條地内	山鉄興業(株)	25,300,000
7月20日	公共下水道管渠布設工事(田島1工区)	田島地内	(有) 保坂建設工業	17,820,000
7月20日	公共下水道管渠布設工事(西南湖1工区)	西南湖地内	(株) 金丸工務所	18,700,000
7月20日	大明小学校教室棟屋上防水改修工事	古市場地内	(株) 土屋工業	17,600,000
7月20日	上宮地第1配水池更新事業送配水管布設工事(1工区)	上宮地地内	(株) 栄進設備工業	30,140,000
7月20日	老朽管更新事業重要路線耐震化工事(有野工区)	市内	(有) 東設備	25,487,000
7月20日	公共下水道事業に伴う給配水管布設替補償工事(六科1工区)	六科地内	(株) 清水総合工業	17,820,000
7月20日	公共下水道事業に伴う給配水管布設替補償工事(桃園1工区)	桃園地内	(有) 新津工業	13,948,000
7月20日	公共下水道事業に伴う給配水管布設替補償工事(田島1工区)	田島地内	(有) 武井設備	13,860,000
7月20日	公共下水道事業に伴う給配水管布設替補償工事(西南湖1工区)	西南湖地内	(有) K.C金丸工務店	10,120,000
7月20日	公共下水道事業に伴う給配水管布設替補償工事(鏡中條1工区)	鏡中條地内	(有) 鈴木設備工業	8,690,000
7月20日	大明小学校屋内運動場玄関トップライト撤去・屋根設置工事	古市場地内	(有) 上野工務所	3,487,000
7月20日	南湖小学校特別教室棟屋上防水修繕工事	西南湖地内	(有) 東条工業	2,090,000
7月20日	白根5号線舗装修繕工事	上八田地内	(株) シンワ	2,728,000
7月20日	市内区画線修繕工事(1工区)	市内	(株) フロンティアサイトー 南アルプス営業所	3,069,000
7月20日	市内区画線修繕工事(2工区)	市内	(株) ニッコー保安施設	2,915,000
7月20日	南アルプス市橋梁定期点検業務委託	市内	(株) フジ・フロンテ	14,630,000
7月20日	令和2年度南アルプス市道路台帳補正業務委託	市内	(株) パスコ 山梨支店	18,722,000
7月20日	市内公立保育所防犯カメラ設置工事設計業務委託	市内	笹本建築設計事務所	1,188,000
7月20日	南アルプスIC周辺現況調査業務委託	市内	(株) ケイコンサルタント	1,903,000

※入札に関する情報は、市ホームページでもご覧いただけます。