

Minami Alps City

広
報

南アルプス



2020

3

March

No.204



市民活動サポートします

空き家バンクに登録してみませんか？

ふるさとの誇りシリーズ

○博レポート

引札は伝える ～明治時代の商い～

南アルプス市 市民活動 センター

みんなでつくろう！みんなのまち！



市民活動サポート

地域の主役である市民が心豊かに、自分らしく暮らせるまちの実現のための自主的な活動を応援しています。相談・場の提供・情報提供・イベントなどを通じて市民活動をサポートするとともに、多くの人たちが集い、対話をおこない市民・団体・行政など各セクターをつなぎます。



交流の場づくり

市民が企画をもちよる「ディレクターズサロン」、市内で活躍する人を紹介する「ときどきカフェ」、まちづくりに関わる人たちを掘り起こし、一緒に学ぶ「WAKAMONO大学」など、さまざまな場作りをおこなっています。毎年開催されている「市民活動フェスタ」は、活動を広くPRする場となっています。



想いをカタチに

想いやアイデアが形になるようにサポートします。活動を始めたいときはもちろん、活動上の悩みや不安などの相談、イベント企画の支援などをお手伝いしながら一緒に進めます。センターには市民活動コーディネーターが配置されていますのでお気軽にご相談ください。



「まちづくりブック」を作りました！

小さな気づき・発見・望みは、まちを良くするための大きなチャンス。冊子では、みんなと協力して実現させることで大きな成果に変わった市内5つの事例を紹介しています。ぜひ手に取ってみてくださいね！

3月1日に予定されていた「市民活動フェスタ & ファミリーフェスタ」は新型コロナウイルス拡大回避のため、中止となりました。

協働支援テーマ型活動助成事業

あらたなる市民活動のチャレンジを応援する助成事業を設け、想いの実現を後押ししています。
詳しくはセンターまでお問合せください。

平成29年度



こどもけもの学校 【ユネスコこどもけものクラブ】

獣害が多発するという筑山地区で、野菜を栽培し、食べるまでを経験する「食」をテーマにした事業。獣害対策専門のNPOや地元の農家、地域の人たちと連携しながら、子どもたちが研究と実践をおこなった。地域のつながり、自然を含めた地域での暮らし方などを学んだ。

平成30年度



石積み学校 in 南アルプス市 【南アルプス石積みガール】

棚田や段々畑などそこに暮らす人が作り上げてきた「石積み」。景観を守り、技術を継承していくため、学習会や現地でのワークショップを行った（全3回）。参加者は60名以上となり、石積みの役割を通して、自然の豊かさ、ふるさとへの愛着などたくさんの魅力も伝えることができた。

3/15
(日)

チャレンジ！ コミュニティバス旅

【南バス旅実行委員会】

さいころを振って出発！
コミュニティバスで旅に出よう。

3/21
(土)

南アルプス市の 棚田をマナブ会

【南アルプス棚田を愛する会】

南アルプス市の棚田の役割や魅力
についてみんなで学びましょう。

3/29
(日)

南アルプス PRキャラバン

【キャラバン実行委員会】

南アルプス市のちょっと素敵な
ものばかりを集めてPR…♡

南アルプス女子あつまれ〜♡

WAKAMONO 大学 × 南アルプス LOCO /

南アルプス市 100人女子会

3/26(木) 19:00~

会場：若草生涯学習センター
対象：年齢問わず。どなたでも
参加費：無料

こんな街になったらいいな。新しいつながりを見つけたい。
なにかチャレンジしてみたい。
なんかわからないけどおもしろそう…など、なんでもOK♡
新しいつながりを見つけ、あなたの想いをカタチにしませんか？

申し込み：市民活動センター TEL055-282-7325 m.alps.center373 www.facebook.com/m.alps.center373

お問い合わせ／市民活動センター TEL055-282-7325

空き家バンクに登録（売買・賃貸） してみませんか



● 空き家バンクへの登録と利用の流れ

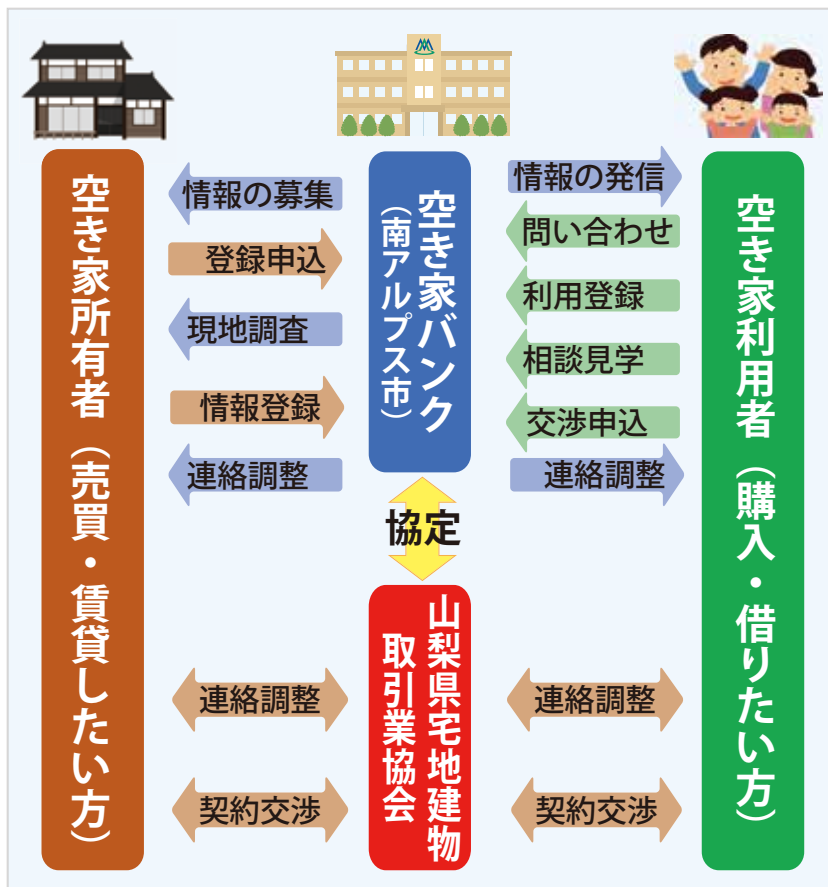

空き家バンクとは、空き家を「売りたい方」、「貸したい方」に空き家情報を登録していただき、その空き家に関する情報を公開し、空き家の利用を希望される方へ情報提供する制度です。

市では、空き家バンクに登録していただける空き家を募集しています。市内にある空き家を利活用することで、空き家の適正管理や地域活性化を図ることを目的としています。

地元の不動産事業者が、専門知識を生かし、空き家の登録手続きや売買契約など、空き家バンクに関する手続きをサポートしてくれますので、お気軽にお問合せください。なお、登録後は、市ホームページなどで情報提供します。

お問合せ／政策推進課 TEL 282-6073

6号車 主な行先

竜王駅
免許センター
白根高校
徳洲会病院
ビッグステージ南
巨摩共立病院
市立美術館
南アルプス市役所
下宮地
J A 大井支所
甲西支所
すずらんホール甲西
戸田宮沢
安藤家住宅北
カインズ甲西店
東花輪駅

3月1日(日)から、竜王駅と東花輪駅間を往復する6号車「八田・甲西線」の運行を開始し、全6路線の運行となります。

時刻表は、市役所本庁・各窓口サービスセンターなどに設置しています。路線図や時刻表を確認のうえ、通勤・通学・買い物など、日常生活の足としてご利用ください。

ノンステップバスで
乗りやすい



HPからも
時刻表が確認できます

6号車 八田・甲西線 時刻表

便	東花輪駅 発⇒	市立美術館 ⇒	竜王駅 着
①	—	6:38	7:15
③	9:18	9:38	10:15
⑤	14:18	14:38	15:15
⑦	17:58	18:18	18:55
便	竜王駅 発⇒	市立美術館 ⇒	東花輪駅 着
②	7:36	8:13	8:33
④	12:32	13:09	13:29
⑥	16:32	17:09	17:29
⑧	19:40	20:17	20:37

6号車
八田・
甲西線

コミュニティバス
新規路線運行開始

竜王駅⇄東花輪駅

令和2年3月1日(日)から

★ コミュニティバス料金

- 1乗車 100円
- 1日券 300円
- 回数券(11枚綴り) 1,000円

応援定期券
販売中

1枚 3,000円

全号車
乗り放題!!



新路線にも
使えます

利用期間：10月1日から
翌年9月30日まで

- ご購入は——
- 市役所交通政策室
 - 各窓口サービスセンター

※定期券はバス車内での購入はできません。





新型コロナウイルス感染症について

ウイルス性の風邪の一種です。発熱やのどの痛み、咳が長引くことが多く、強いだるさ（倦怠感）を訴える方が多いことが特徴です。感染から発症まで潜伏期間は1日から12・5日（多くは5日から6日）といわれています。重症化すると肺炎となり、死亡例も確認されています。特に高齢者や基礎疾患のある方は、重症化しやすい可能性が考えられますので注意しましょう。

日常生活で気を付けること

- 手洗いが大切です。こまめに石けんด้วย手を洗いましょう。アルコール消毒も有効です。
- 咳などの症状がある方は咳エチケットを行ってください。
- 高齢者や持病のある方は、できるだけ人混みの多い場所を避けるなど、より一層注意してください。

新型コロナウイルス感染症専用相談ダイヤル

【一般的なお問い合わせ】

- ◆ 山梨県電話相談窓口
(受付時間 平日 9時～17時)
電話 (223) 8896

◆ 厚生労働省電話相談窓口

受付時間 全日 9時～21時
電話 (0120) 565653 (フリーダイヤル)

【次の症状がある方の相談先】

・ 風邪の症状や37.5度以上の発熱が4日以上続いている。(解熱剤を飲み続けなければならぬ) ないときを含みます)

・ 強いだるさ（倦怠感）や息苦しさ（呼吸困難）がある。

※ 高齢者や基礎疾患等のある方は、前述の状態が2日程度続く場合

◆ 帰国者・接触者相談センター

受付時間 平日 8時30分～17時15分
電話 0551(23) 3074

※ 夜間・休日は、メッセージ等により緊急電話番号を案内します。

(注) 2月17日現在の情報になります。

令和2・3年度小規模工事等契約希望者の受付

(令和2年4月1日登録分)

対象工事

1件の契約金額が50万円未満の軽易な修繕工事等（草刈や清掃などの業務委託や物品購入等に分類される業種については対象となりません。）登録できる方

市内で建設業を営む個人または法人の事業者

受付 3月2日(月)～13日(金) 9時～17時

受付場所 総務課

有効期間 令和2年4月1日～令和4年3月31日
申請 申請書に必要事項を記入し、次の書類を添付してください。

- ① 履行に必要な許可証、資格証、免許証等の写し
- ② 商業登記簿謄本(法人)、身分証明書および住民票抄本(個人)
- ③ 市税に滞納がないことの証明書
- ④ 印鑑証明書

※ 詳細は市のホームページでご確認ください。申請書もダウンロードできます。

※ 4月以降も随時申請を受け付けます。

● お問い合わせ／総務課 電話 (282) 6542

令和2年度重度心身障害児(者)タクシー利用料金助成回数券の交付について

対象者 市内に住所があり、次のいずれかに該当する方

- ① 身体障害者手帳の総合等級1～3級の方
- ② 療育手帳の障害程度Aの方
- ③ 精神障害者保健福祉手帳1級の方
- ④ 家族介護慰労金受給者に介護されている要介護老人

※ 社会福祉施設に入所している方、自動車税および軽自動車税の減免を受けている方、自動車燃料費助成金を受けている方は対象になりません。

受付開始 3月30日(月)～

申請場所 障がい福祉課または各窓口サービスセンター

持ち物 各種手帳、印鑑

※ 各種手帳をお持ちにならない場合は交付できません。

● お問い合わせ／障がい福祉課

電話 (282) 6197

高齢者タクシー乗車券の交付について

市ではコミュニティバス等の運行を補完、高齢者の生活支援、社会参加の促進などを目的に



高齢者タクシー乗車券を交付します。

受付開始 3月30日(月)～

助成内容 タクシー初乗り運賃額

交付枚数 月あたり2枚

※櫛形西地区コミュニティタクシー運行区域の方は月あたり1枚です。

対象者 市内に住所があり、昭和21年4月1日以前に生まれた方(令和2年度末の年齢が満75歳以上の方)

ただし、次のいずれかに該当する方は除きます。

①重度心身障害者等のタクシー利用料金助成を受ける資格がある方。

②申請者の移動に伴う自動車税の減免を受けている方。

申請場所 交通政策室、各窓口サービスセンター
持ち物 身分証明書(免許証、健康保険証等)、印鑑

※家族等による代理申請の場合は、申請者本人および代理人の身分証明書(原本)と印鑑が必要です。

●お問合せ／交通政策室
電話(282) 6074

国民健康保険 被保険者証(保険証)の 更新時期です

現在お手元にある保険証は、有効期限が平成32年(令和2年)3月31日となっています。

4月1日以降の新しい保険証(うぐいす色)は、3月3日から順次、簡易書留で郵送します。

配達時に不在の場合は、「郵便物等お預かりのお知らせ」が置かれますので、7日間の保管期間の内に指定された郵便局で手続きをしてください。郵便局の保管期間が過ぎますと、保険証は市役所でのお渡しとなります。詳しくは、お問い合わせください。

今回送付する保険証の有効期限は、「令和3年7月31日」です。これは、70歳以上の方に交付している高齢受給者証の更新に合わせ、令和3年8月から保険証と高齢受給者証の一体化を行う予定のためです。

●所得の申告はお済みですか？

国民健康保険に加入している方で令和元年分の所得申告をされていない場合は、所得申告をしてください。

収入がなかった方・扶養されている方も、税務課からお送りした市県民税の申告書を忘れずに提出してください。

収入のない世帯であっても未申告の方がいる場合、国保税の軽減や、入院中の食事代の軽減の措置が受けられません。また、高額療養費の支給額が少なくなることがあります。

●お問合せ／国保年金課
電話(282) 7248

ヴァンフォーレ甲府 南アルプス市サンクスデー

開催日 5月2日(土)

時間 12時 開門 14時 キックオフ

場所 山梨中銀スタジアム(小瀬スポーツ公園内)

試合 2020 Jリーグ第13節

「ヴァンフォーレ甲府×モンテディオ山形」

エスコートキッズ募集

選手と手をつないでピッチに入場しませんか。
対象者 平成23年4月2日～平成27年4月1日
生まれの子ども

募集人数 22名(各チーム11名)

※申込み多数の場合は抽選となります。抽選の場合は、初めて参加される方を優先します。

受付 3月2日(月)～3月30日(月) 17時

電話受付

●お問合せ／生涯学習課 電話(282) 7778
ホームタウンゲーム無料招待

5月2日の試合に、市内在住者300組(600名)を無料招待します。

席種 メイン自由席、バック自由席、ホーム自由席

応募方法 広報4月号に掲載するQRコードから専用ページに行き、指定の手順に沿ってチケットを入手してください。

※チケットの入手には、JリーグIDを取得する必要があります(無料)。

※応募は1人につき2枚までとします。

応募期間 4月18日(土) 10時～5月1日(金) 正午(先着順)

その他チケット応募に関するお問い合わせは、(株)ヴァンフォーレ山梨スポーツクラブへお問い合わせください。

各席種、無くなり次第終了となります。

●お問合せ／ヴァンフォーレ山梨スポーツクラブ
電話(254) 6867



MY TOWN TOPICS



MY TOWN TOPICS 01

小正月・西南湖の獅子舞

1月12日 日

この日市内では、各地域で獅子舞やどんど焼きなどの小正月行事が行われました。

なかでも、西南湖の獅子舞は市指定無形民俗文化財に指定されていて、地区内の道祖神に獅子舞を奉納しながら厄払いを行いました。また、結婚や出産、新築など慶事のあった家庭を回り、1年の幸を願いました。

獅子舞保存会では、多くの人に魅力を知ってもらい、この伝統行事を絶やさず次の世代に繋げたいと毎年活動しています。

MY TOWN TOPICS 02

南アルプスユネスコエコパーク登録5周年記念取組発表会&コンサート

1月18日 日

南アルプスのユネスコエコパーク登録5周年を記念して、取り組み発表会とコンサートが東京エレクトロン荳崎文化ホールで開催されました。

発表では、巨摩高校・白根高校自然科学部が、南アルプスユネスコエコパークの緩衝地域である櫛形山についての調査結果を発表しました。

また、発表の後は、記念コンサートが行われ、荳崎工業高校太鼓部などが出演しました。

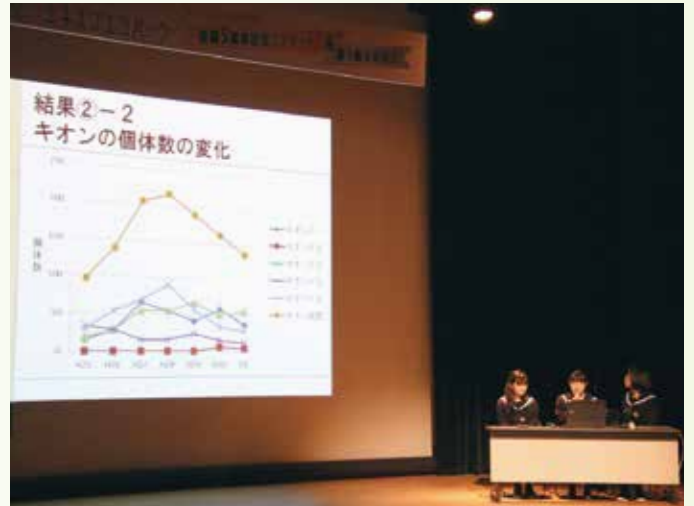

MY TOWN TOPICS 03

おもてなしのやまなし知事表彰受賞

1月30日 木

県では、山梨ならではのおもてなしを県内全域に展開することを目的に、優れたおもてなしを実践している県民や事業者を表彰しています。

市内からは2団体が表彰され、芦安の将来を考える会（かたくりの会）では、芦安地区の方々が集まり景観整備や遊休農地の活用など住民主体による地域おこしの取り組み、また、マウンテンバイク愛好会では、登山道の整備や自然環境を活かした子ども達への教育などの活動を行っていることが、それぞれ評価されました。



MY TOWN TOPICS 04

芦安中学校の登山活動が優秀賞受賞

2月10日(月)

芦安中学校（委託：NPO 法人 芦安ファンクラブ）が、公益財団法人 安藤スポーツ・食文化振興財団の「第18回トム・ソーヤースクール企画コンテスト」学校部門の優秀賞を受賞しました。芦安中学校では、北岳、仙丈ヶ岳、鳳凰三山登山を昭和52年より開催し、今年度は全校生徒で鳳凰三山を縦走する登山を実施しました。表彰理由としては、郷土の自然環境を活用し、事前トレーニングに十分な時間をあて、目標を達成するために綿密な計画が立てられている点などが評価されました。



MY TOWN TOPICS 05

地域に春を呼ぶ十日市祭典

2月10日(月)、11日(火)

地域に春を呼ぶ「十日市祭典」が開催され、約1キロにわたり300店もの露天が軒を連ねました。

祭典には、市内外から大勢の人たちが詰め掛け、甲州だるまなどの縁起物のほか、白・杵などの木工製品を買い求めていました。

また、市商工会やJA南アルプス市の飲食ブースなども数多く並び、訪れた人たちは、伝統の祭りを楽しみながら、近づく春を感じていました。

MY TOWN TOPICS 06

健康わくわくウォーク成果報告会

2月13日(木)

南アルプス市健康リーグ「健康わくわくウォーク」の成果報告会が桃源文化会館で行われました。

初めに参加者の取り組み結果の講評が市職員により行われ、総歩数が多かった上位5名に対して賞状が授与されました。

また、健康運動指導士による歩き方講座なども行われ、参加者は今年度の結果を振り返りながら、来年度に向けて気持ちを新たにしていました。





健康としあわせ

HEALTH AND HAPPINESS



3月は自殺対策強化月間です。

3月は例年、月別自殺者数が最も多くなることから、国は「自殺対策強化月間」と定めています。平成18年に「自殺対策基本法」が制定されて以降、毎年の自殺者数は減少してはいますが、諸外国と比べると、日本の自殺死亡率は依然として高く深刻な状況は続いています。市でも、第一期南アルプス市自殺対策計画(2019～2024)を策定し、庁内で組織する自殺対策推進会議で評価・検証のもと推進してまいります。

●自殺に対する3つの基本認識

- ・自殺は防ぐことができる
- ・自殺は追い込まれた末の死
- ・自殺を考えている人は悩みながらもサインを発している。

～自殺には、人が自ら命を絶つ行為そのものだけでなく、そうせざるを得ない状況に追い込まれる過程があります～

●身近な人から

「死にたい」と言われたら

身近な人から「死にたい」「自殺を考えている」と打ち明けられたとき、私たちはどのように対応すればいいのでしょうか。まずは「死にたい」は「死にたいほど辛い」というSOSのサインであると理解して、気持ちを落ち着かせてください。そして、自殺を防ぐための対応方「TALKの原則」に従って相手の気持ちを受け止めましょう。

「TALKの原則」

- T (tell)** : あなたのことを心配していることをはっきりと言葉にして伝えること。
- A (ask)** : 自殺のことを薄々感じているのなら、はっきりと「死にたい」という気持ちの有無について素直に尋ねる。
真剣に対応すれば、危険ではなくむしろ自殺予防の第一歩になる。
- L (listen)** : 「死にたいほど辛い」相手の気持ちを真剣に傾聴する。
- K (keep safe)** : 危険な状況と思ったら安全を確保した上で、相談機関等へつなぐ。

～自殺の危機にあると助けを求める事も難しくなります。
身近な方が「気づき」「話を聞き」「相談に繋げる」ことが重要です～

山梨県では、3月1日を「山梨いのちの日」とし、相談ダイヤルの周知など広報活動に取り組んでいます。悩みを抱える方は、1人で悩まず相談機関等にご相談ください。

- こころの健康相談統一ダイヤル
電話 0570(064)556 (おこなおう まもろうよ こころ)
- よりそいホットライン【24時間対応】
電話 0120(279)338 (フリーダイヤル つなぐ ささえる)
- 山梨県自殺防止センター
電話 055(254)8651
- 南アルプス市 福祉総合相談課
電話 055(282)7250



南アルプス市自殺対策
イメージキャラクター「つなびオン」

お問合せ／福祉総合相談課 TEL 282-7250

コレクションによる TOKYO 21世紀へのメッセージ
東京百景展

2月8日(土)～4月5日(日)

日本版画協会が20世紀の最後に21世紀へのメッセージとして、国際都市・東京の情景を10年かけて100名の作家により100景を完成させた「東京百景」。
今展では、100点の作品のうち1995年～1999年にかけて制作された50点を展示しています。刻々と変化を続ける東京をお楽しみください。

開館時間／9:30～17:00(入館は16:30まで)

入館料／一般320円、大高生260円、中小生160円

※入館料には団体割引などがあります。小学生未満・65歳以上の方は無料です。

休館日／3月2日(月)、9日(月)、16日(月)、23日(月)、30日(月)



南アルプス市立美術館
Minami Alps City Museum of Art

〒400-0306 南アルプス市小笠原1281

お問合せ／TEL 282-6600 FAX 282-6601



浜西勝則《明治神宮三題》

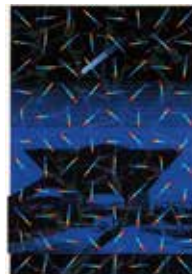

中山隆右《光譜-東京ビッグサイト-》

LIBRARY Information **図書館だより**

3月のイベントスケジュール

●おはなし会 0.1.2. (乳幼児向けのおはなし会) 10:30～

① 3日(火) ② 6日(金) ③ 10日(火) ④ 12日(木)

⑤ 18日(水) ⑥ 24日(火) ⑦ 25日(水) ⑧ 26日(木)

●おはなし会 (幼児から小学校中学年向けのおはなし会)

10:30～ ① 7日(土) ② 14日(土) ③ 21日(土) ④ 28日(土)

14:00～ ⑤ 毎週土曜日

●朗読会「きずな亭」 13:30～ ① 7日(土)

◇生活支援講座「新聞の読みかた講座 第2弾～新聞の魅力再発見～」

日時／3月14日(土) 13:30～ 場所／白根生涯学習センター 大研修室

講師／渡辺新聞店 代表取締役 渡辺次朗 氏

定員／30名 ※要申込 1日(日)から市内図書館にて受付開始

◇中央図書館メイン展示「わたしのイチオシ2019」

「2019年にみなさんが読んだ中で面白かった本、心に残った本は何ですか？」

各館からの図書館アンケートをもとに図書館司書や利用者からの「イチオシの本」を展示しています。「わたしのイチオシ2019」の冊子も配布しています。

読書の参考にしてみてはいかがでしょうか。

●中央図書館「くつろぎの空間」の使用についてお知らせ

3月23日(月)は、ふるさと人物室展示交換のため、新聞・雑誌コーナーの利用ができません。

なお、図書・視聴覚資料・学習室等の利用は通常どおりです。ご不便をおかけしますが、ご理解とご協力をお願いします。

中央図書館

TEL 280-3300

平日 9:30～19:00

土・日・祝 9:30～17:00

休館日／31日

八田ふれあい図書館 TEL 285-5010

白根桃源図書館 TEL 284-6010

わかかさ図書館 TEL 283-1501

甲西図書館 TEL 282-7291

※上記4つの図書館 平日 9:30～18:00 土・日 9:30～17:00

休館日／2・9・16・20・23・30・31日

芦安分館

TEL 282-7285

火・金のみ開館 13:00～17:00

※20日(金)は祝日のため休館

新刊案内 | 児童書

『ちらしずし』

作／はまのゆか

出版社／光村教育図書



ひなまつりのパーティーを開くことにしたしゅうくんとこはまちゃんは、ちらしずしとはまぐりのお吸い物を作ります。「しゅうくんかぞくのしあわせレシピ」シリーズの一冊で、親子で楽しむ食育絵本でレシピ付きです。3～5歳、小学校低学年向き

新刊案内 | 一般書

『いちばんやさしいキャッシュレス決済の教本』

著／川野裕司

出版社／インプレス



キャッシュレスの仕組み、海外の事例、社会問題への対策等を図表を交えて、人気講師がわかりやすく解説しています。

ふるさと の152 誇り



ま博レポート

引札は伝える

明治時代の商い

引札とは江戸時代から大正時代頃まで商店や問屋などが広告を刷物にして配布したもので、新聞広告などの新たなメディアが定着するまでは、広告の花形として用いられていました。

新年の挨拶を兼ねた引札のデザインは、商売繁盛を願ってえびすや大黒などの七福神や福助、縁起物とされる富士山や松、鯛などが好まれ、当初は江戸時代の多色刷りの浮世絵版画である「錦絵」の技法を取り入れた華やかで美しいものでした。

引札の最盛期であった明治・大正時代には、「暦」や「郵便料金表」などの実用的な情報のほか、文明開化による日本の近代化を象徴する新しい職業や女性に最新のファッションなども絵の中に取り込まれ、石版多色刷りを使って、より鮮明な画像を大量に制作することができるようになり、庶民へと広まっていきました。上に示した引札を読み解くと、明治時代の南アルプス市を舞台に活躍したさまざまな商店やその活動の一端を知ることができます。これらの引札は、長年収集されてきた個人の方から「ふるさと〇〇博物館」の趣旨に賛同されてご寄贈いただいたもので、全部で十六点あります。

引札には小笠原や飯野、西野などの地区にかつてあった商店の名前が見え、菓子店が多く、他には魚商、呉服太物商※、足袋商などがあります。

現在、ふるさと文化伝承館では寄贈されたほぼ全てを展示しており、来館者同士で昔を懐かしみながら思い出話が花開くこともしばしばです。

実際に引札にある店主のお孫さんがお越しになり、多くのお話を伺うこともできています。このようないわばファミリーヒストリーをつないでいくと、当時の地域の様子が見えてきます。引札が地域の物語を紡いでくれているようです。

明治期に花開いた市内の商人たちのエネルギーを感じていただければ幸いです。

写真・文 文化財課

暦

一年間目に付くところに貼ってもらえるように、実用的な「明治36年略暦」が後付けて貼り付けられている。この引札が配られた年がわかる。

見本帳で図柄を選んで、自分の商店の情報を後から印刷したんだよ。



屋号

カネサト
(家の呼び名)

販売商品

呉服太物商※



里 新津助次郎
中巨摩郡大井村
呉服太物商

広告主・店名

新津助次郎

所在地

「中巨摩郡大井村」
この他、「小笠原宿」
や、「榊村」などかつ
ての呼び方や地名を知
ることができる。

図柄

恵比寿と大黒の楽しそうな宴席に、鯛や富士山など縁起のよい福々しいグッズが散りばめられている。新年のあいさつを兼ねた引札では、めでたいものの代名詞というべき「富士山」「初日の出」「鶴」などが江戸時代から盛り込まれてきた。また、明治時代には、憧れの職業であった郵便配達員や最新ファッションなど、時代性が加えられていく。

印刷所

明治36年の夏に、大阪市東区備後町にあった古島竹次郎が発行した図柄であることがわかる。古島印刷所は引札の専門印刷所として全国的に有名であった。



女学生のファッションは当時憧れの的なの！

※太物：「ふとももの」と読み、絹織物に対して、綿織物や麻織物のことを称した。

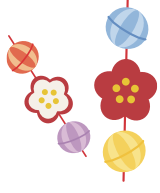

川柳

穏やかに生きた証の笑い皺
 どの子等も希望の種を持っている
 孫成長希望と夢を膨らませ
 嬉しいね八十路の日日が穏やかで
 一条の光りに願う病明け

河野 美智子 (鮎沢)
 岡 光恵 (西南湖)
 小田 嶋康子 (鮎沢)
 青柳 武栄 (下今井)
 小林 金剛 (東南湖)

声なくも熱意の手話が胸に染み
 アスリート希望叶える血の努力
 忘れない土と向き合う父母の背な
 義理人情かいた出世に席がない
 いずれ来る出番小さい石を積み

安藤 孝 (鮎沢)
 深沢 経生 (落合)
 村松 文男 (東南湖)
 塩沢 進 (落合)
 河野 正 (鮎沢)



中巨摩郡小笠原二丁目／金丸商店
 今も土蔵の屋根に同じ屋号の瓦が輝いている。しかし表示されているような商品を扱っていた記憶はほぼ伝えられていない。



榊村 上宮地／横内 安平
 上宮地での足袋商については詳細はわかっていない。引き続き情報募集中。



中巨摩郡西野村／笹本永作
 地域の方のお話では、菓子屋を営んでいたのは大正時代までだが、昭和のころまでは「菓子屋」と呼ばれていたとのこと。



引札だけでなく、商店に関連する民具も展示しているのよ。行かなきゃ！

ふるさと文化伝承館

【〇博トーク】
「引札がつないだ明治期の南アルプス市」

令和2年3月14日(土)
 13:30~15:00頃

- ・引札解説
- ・商店の思い出トーク
- ・ギャラリー解説

お問合せ／電話 282-7408



この胸像も展示してらって！
 広告主に会える！

広告主である新津助次郎さんのお孫さんである助弘さんが来館され、なんと助次郎さんの姿が彫られた胸像をお持ちくださった。しかもこの胸像は市内在住の木彫の名人の作であることが判明。このようにつながってゆくことが「ふるさと〇博物館」の利点のひとつである。

引札にみられた、当時の商品

【商業種】

菓子8・呉服太物商1・魚商1・足袋商1
 【いわゆる「よろず屋」さんが販売した商品】
 酒・煙草・缶詰・乾物・米・食塩・石油・肥料・糸類・綿・荒物・呉服・太物・陶器・学校用品など



令和元年度第2回テーマ展

ふるさとの新春引札を影った



4月19日まで
 開催中

ALPS KIDS あるぷすキッズ



宮川 ^{だいき}大輝くん (6歳)
^{けいた}佳大くん (2歳)

いつも元気で仲良しな二人。
いつまでも兄弟仲良く
大きくなってね!!

父・聡史 母・怜子 (上八田)

お子さんの写真を募集しています。

詳しくは、秘書課までお問合せください。

TEL 282-6037 ✉ hisyo@city.minami-alps.lg.jp

IKUMEN いくめん



齊藤 ^{しん}真さん (父)
^{ゆいな}由菜ちゃん (6歳)
^{みく}光郁ちゃん (4歳)

(沢登)

ベッドが手狭になってますが、
あっという間に大きくなる
2人の成長が楽しみです!

育児を楽しむお父さん、おじいちゃんの写真を募集しています。
詳しくは、市民活動支援課までお問合せください。

TEL 282-6493 ✉ machi@city.minami-alps.lg.jp

南アルプス市では男女が共に支え合う家庭づくりを推進しています。



金丸 ひとしさん (飯野)



小林 まつゑさん (下今諏訪)



中沢 なみえさん (在家塚)

CLOSE UP

注目の
イベント

南アルプス市
スポーツラリー大会

5~6種類の軽スポーツやゲームで楽しいひと時を過ごしませんか。上位入賞者には豪華景品もあります。

開催日 3月22日(日)
時間 8時30分~12時(予定)
場所 若草体育館、グラウンド
申込 申込用紙に記入し提出
締切 3月12日(木)

※詳しくは、各窓口サービスセンター、図書館等に設置の
申込用紙をご覧ください。

申込・お問合せ/市スポーツ推進委員会事務局
(生涯学習課) 電話(282)7778



CATVによる市行政番組のチャンネルと放送時間 毎週土曜日に更新しています。

- 八田/チャンネル101 8:30、22:00 ●白根・芦安/チャンネル101 6:30、10:00、15:00、22:00
- 若草・櫛形/チャンネル111 17:00、22:00 ●甲西/チャンネル111 12:00、22:00



市のシンボル

木……………モモ
花……………アヤメ
鳥……………ライチョウ
山……………北岳

市民憲章

緑かがやく自然を守り
なかよく美しい心をつ結び合い
未来にひらく
豊かなまちをつくることを
アルプスの山々に誓います

広報 南アルプス No.204 令和2年3月1日発行

総人口：71,582人 (-29)

男性：35,412人 (-10)

女性：36,170人 (-19)

世帯：28,168世帯 (+22)

うち外国籍人口：1,114人 (+7)

令和2年2月1日現在 (対前月比)

南アルプス市役所 〒400-0395 山梨県南アルプス市小笠原376
TEL 055-282-1111 (代表) FAX 055-282-1112 (代表)

<https://www.city.minami-alps.yamanashi.jp>

編集/南アルプス市役所 秘書課 TEL 055-282-6037

○各窓口サービスセンター

八田 TEL 282-5600 白根 TEL 283-3000

芦安 TEL 282-5577 若草 TEL 282-3100

甲西 TEL 282-3120





ふるさと日記 ― 今月のテーマ 里

春が立つ

文・写真／ユネスコエコパーク推進室

冬のあいだ止まっていた時間がうごきだす。
カーテンの外の日ざしは日ごとにざわめき
連日の天気予報はさくらの開花が近いことを知らせていました。
さくらが咲いたら南アルプスの見える公園で
好きな本を読もうと思っております。

そういえば「南アルプスが好き」と言っていた友人。
「南アルプスが好き」という言葉には

山も人も暮らしも全部入っているんだと思いました。
人はそれを「ふるさと」と言うのかもしれない。

そんなことを思い、おてんとうさまに当たっていると
心がふかふかになり、なんだか気分がよさそうです。
どうってことのないことですが

それだけでうれしいと思いました。

人は春という季節があるからこそ

心の豊かさに気づくのだと思います。

春はいつだっておだやかでやさしい。

そして、みんなみんな生きている。

それでは身支度が出来たので出かけてきますね。

みなさんも、お元気で。



山の自然を守り、
森で自然とふれあい、
里で自然の恩恵を活かすまち
南アルプスユネスコエコパーク

南アルプスのステキ情報
気になるコト・大好きを、女子目線で
勝手にいっぱいつめこみます。

MINAMI ALPS



2020 . March



食事やお酒の時間を、より豊かに 燻製詰め合わせ

燻製屋 響

「地元で美味しいお酒がたくさんあるんだから、地元のおつまみで美味しく飲みたい」。お酒を嗜む人なら誰もが共感する動機を持って、燻製加工に取り組む青年がいます。フットワークの軽さを生かし、市内外の生産者と丁寧な付き合いながら、一品一品を仕上げています。

南アルプス市の豆腐を使った燻製は、濃厚な

豆腐の味わいがさらに凝縮され、ワインにも日本酒にも合うおつまみに。南アルプスの源流水で育ったヤマメは、身も柔らかく香りが立ち、「ひれ酒もいいな」とつい想像してしまいます。定番のチーズやナッツも、こだわり抜いた2種類の味。地域の未来に思いを馳せながら、杯を傾ける時間になりそうです。



燻製屋 響

住所 * 南アルプス市下今諏訪 381-5
OPEN * 9:00~17:00
定休日 * 土曜・日曜
TEL * 055-280-9500
URL * <https://kunseiya-hibiki.storeinfo.jp/>

LOCO オススメ!!

LUNCH
TIME



なとり屋 NATORIYA

老舗蕎麦店で修行した3代目が打つ、香り・のどし・お味…魅力たっぷりの本格手打ち蕎麦。絶品・鳥もつ煮のセットで満足度マシマシ〜♡

南アルプス市芦安倉倉 726
TEL055-288-2025



拝啓 南アルプスの皆様

by 地域おこし協力隊



がんばるぞ!!

3年間の任期も残すところあと1ヶ月、芦安地域おこし協力隊です！活動の集大成の3月、地域のみなさんと一緒に悔いなくがんばります！



お知らせ

●プレミアム付商品券について

商品券の使用期限は、3月31日(火)となっております。期限が切れると使用できませんのでご注意ください。

お問合せ／政策推進課

電話(282) 6073

●各種税金の納期限について

税目 国民健康保険税(9期)

納期限 3月31日(火)

※納め忘れない口座振替をご利用ください。

※口座振替で納める方は、口座残高をご確認ください。

お問合せ／納税課

電話(282) 7384

●令和2年度交通災害共済加入申込について

住民一人一人が掛金を出し合い、交通災害に遭ってしまった場合に、けが等の程度によって見舞金をお支払いする相互救済の制度です。

掛金年額 1人当たり500円

共済期間 令和3年3月31日まで

加入方法 送付された「交通災害共済加入申込書」により、市役所または市が指定する金融機関に掛金を添えてお申し込みください。

※4月1日以降の加入もできます。

(加入日の翌日から効力が生じます)

お問合せ／市民活動支援課

電話(282) 6493

●令和2年度に戸籍の届出をされる方へのお願い

令和2年4月1日から1年間、「人口動態調査(職業・産業)」の実施に伴い、届出書の提出の際に職業欄への記入(死亡届には産業の記載も)をお願いします。調査結果は、公衆衛生、労働衛生、社会福祉など各施策のための重要な基礎資料として活用されます。なお、人口動態調査で使用する情報は、統計法により厳しく

守られております。ご協力をお願いします。

調査対象 令和2年4月1日から令和3年3月31日までの出生、死亡、死産、婚姻

離婚届

調査方法 各届出書の届出時に職業をご記入ください。詳細は届出の際にご案内します。

お問合せ／戸籍市民課

電話(282) 6094

●「家庭ごみ収集カレンダー」の配布について

令和2年度版家庭ごみ収集カレンダーは、2月末から3月上旬にかけて、自治会・メール便にて、組長経由で各世帯に配布されます。お手元に届かない場合は、環境課または各窓口サービスセンターでお受け取りください。なお、ホームページには、3月上旬に掲載予定です。

お問合せ／環境課

電話(282) 6097

●介護用品購入費助成事業の申請について

今年度(平成31年4月1日〜令和2年3月31日)に購入された分の申請は、令和2年4月3日(金)が締め切りです。

なお、申請時に提出いただいた領収書は、医療費控除には使用できませんのでご注意ください。

お問合せ／介護福祉課

電話(282) 7347

●「令和2年度健康づくり日程表」の配布について

「健康づくり日程表」は、4月上旬に対象世帯に郵送予定の「各種健診・人間ドック申込書」に同封してお届けします。

健診申込書が届きましたら、必ず中をご確認いただき、同封されている「健康づくり日程表」をご活用ください。

※健診対象年齢(男性30歳以上、女性20歳以上)以外の方のみの世帯には郵送されません。ご希望の方は健康増進課までご連絡ください。なお、市のホームページには3月中旬に掲載予定です。

●3月の妊婦健康相談・母子健康手帳交付日程

実施日 4日、11日、18日、25日(各水曜日)

時間 9時〜11時

場所 健康福祉センター

持ち物(母子健康手帳交付の方のみ)

①印鑑 ②マイナバーの通知カード

またはマイナンバーカード

※実施日に都合が悪い場合は、必ず事前にご連絡ください。

●3月の乳幼児健康相談の日程

実施日 4日、11日、18日、25日(各水曜日)

時間 9時〜11時

場所 健康福祉センター

持ち物 母子健康手帳、バスタオル

内容 保健師・栄養士・助産師が乳幼児

の育児・栄養相談などに応じます。

●献血にご協力ください【2回開催】

実施日 3月10日(火)

時間 12時30分～15時30分
場所 甲西支所 駐車場

実施日 3月12日(木)

時間 12時30分～15時30分
場所 旧若草支所 駐車場

お問合せ／健康増進課

電話(284) 6000

●やまなみの湯の 定休日変更について

やまなみの湯は、これまで毎月第2・第4水曜日を定休日としていましたが、4月1日から、定休日を毎週水曜日に変更します。

新定休日 毎週水曜日(水曜が祝祭日の場合は翌木曜日に休館)

※ゴールデンウィーク、8月、年末年始は無休で営業します。ご利用中のお客様にはご迷惑をおかけいたしますが、ご理解いただきましたようお願いいたします。

お問合せ／やまなみの湯

電話(280) 3340

●山梨県内の最低賃金が改正

令和元年10月1日から「山梨県最低賃金」が改正されています。

改正後金額は、時間額837円です。

※詳しくは、山梨労働局賃金室または最寄りの労働基準監督署にお尋ねください。

お問合せ／山梨労働局賃金室

電話(225) 2854

●樹園の営業再開について

指定管理者の変更に伴い休館している農業体験実習館「樹園」の営業を4月1日から再開します。

営業再開日 4月1日(水)

お問合せ／観光商工課

電話(282) 6294

農業体験実習館 樹園

電話(285) 4131

●市内児童館

開館時間変更について

4月1日から、市内全館の開館時間が変更になります。

○八田児童館・白根児童館・おおケヤキ児童館・若草なかよし児童館・甲西児童館

月曜日～土曜日

9時～12時、13時～18時

○青少年児童センター南風

火曜日～金曜日

9時～12時、13時～19時

土、日曜日および休日

9時～12時、13時～17時

お問合せ／青少年児童センター南風

電話(282) 7324

●遊・湯ふれあい公園

リニューアル1周年記念
キャンペーン

期間 3月31日(火)まで

お知らせ

①期間中にフィットネス会員に新規入会・再入会すると、3カ月間会費を、通常月額(税込)「6,500円」のところ、「5,800円」に割り引きします。ノベルティ他プレゼントもあります。

※3カ月以上継続する方に限りです。

②温泉日帰り利用料金を、通常大人「650円」のところ、「550円」に割り引きします。

お問合せ／遊・湯ふれあい公園

さくらの里温泉・後楽園スポーツクラブ

電話(282) 7610

●桃源オルガンスクール・ 桃源ジュニアオルガンスクール 発表会

開催日 3月20日(金・祝)

時間 開場14時 開演14時30分

場所 桃源文化会館 桃源ホール

入場料 無料

オルガンとふれあう会

発表会終了後、オルガンを間近で見たり触れたりすることができます。どなたでも参加できます。

ちょっとだけオルガニスト

普段ピアノで弾いている曲をパイプオルガンで弾いてみたいという方は、1人5分ずつ試奏体験ができます。

※先着20名、当日14時～15時に、受付にて予約してください。

お問合せ／桃源文化会館

電話(284) 3411

●シルバー人材センター入会説明会

開催日 3月25日(水)

時間 13時30分～15時

場所 健康福祉センター

お問合せ／市シルバー人材センター

電話(282) 6633

●春の火災予防運動実施について

「ひとつずついいね!」で確認
火の用心!

(平成31年度全国統一標語)

3月1日から7日までの7日間、春の火災予防運動が実施されます。

火災が発生しやすい時期です。火災予防の意識を高め、火災から尊い命と貴重な財産を守りましょう。

住宅防火いのちも守る7つのポイント

3つの習慣

○寝たばこは、絶対やめる。
○ストーブは、燃えやすいものから離れた位置で使用する。

○ガスこころなどのそばを離れるときは、必ず火を消す。

4つの対策

○逃げ遅れを防ぐために、住宅用火災警報器を設置する。

○寝具、衣類、カーテンからの火災を防ぐために、防炎品を使用する。

○火災を小さいうちに消すために、住宅用消火器等を設置する。

○お年寄りや身体の不自由な人を守るために、隣近所の協力的体制をつくる。

●ガソリンを

携行缶で購入される皆さまへ

消防法が改正され、令和2年2月1日より、ガソリンの適正な使用を徹底するため、ガソリンを携行缶で購入される方に対して、次の2点が義務付けられました。ご理解とご協力をお願いします。

- ①本人確認（運転免許証の提示など）
- ②使用目的の確認

●住宅用火災警報器

未設置住宅への設置調査・指導の実施について

消防本部では、令和2年度も引き続き、住宅用火災警報器「未設置」の住宅に対し設置調査および指導を実施します。調査・指導は消防職員が電話で行います。なお、消防本部（職員）は住宅用火災警報器の販売はいたしませんので、訪問販売にはご注意ください。

お問合せ／消防本部 予防課

電話（282）7219

●「やまなし・しごと・プラザ」のご案内

ハローワーク甲府では、山梨県J A会館5階（甲府市飯田1-1-20）の各フロアで求人閲覧や職業相談・職業紹介を行っています。

ヤングハローワーク

対象者 学校を卒業する方や学校卒業後3年以内の方、さらに概ね40歳未満の方
求職活動を行っている方

開庁時間 9時30分～18時（土・日・祝日、年末年始は除きます）

※同フロア内に「ジョブカフェやまなし」があり、若者の就職活動を支援しています。（開庁時間に加え、土曜日の13時から17時利用できます）

お問合せ／電話（221）8609

山梨県求職者総合支援センター

対象者 40歳以上の方

開庁時間 9時30分～18時（土・日・祝日、年末年始は除きます）

※同フロア内に「生活・就労相談コーナー」があります。（開庁時間に加え、土曜日の13時から17時利用できます）

お問合せ／電話（226）8609

山梨県子育て就労支援センター

対象者 子育てと仕事の両立を考えている方

開庁時間 9時30分～18時（土・日・祝日、年末年始は除きます）

※同フロア内に「子育て支援コーナー」があります。（開庁時間に加え、土曜日の13時から17時利用できます）

お問合せ／電話（226）1188

募集

●4月採用予定 市非常勤職員

（会計年度任用職員）募集

職種および募集人数

- 栄養士（給食センター勤務） 若干名
- 調理員（給食センター勤務） 若干名
- 学校用務員（市内小中学校勤務） 若干名
- 一般事務（①統計調査事務、②母子保健事務、③ふるさと文化伝承館勤務、④証

明発行窓口・マイナンバー関連事務、⑤ふるさと納税事務、⑥観光商工課事務）各若干名

募集期間 3月2日（月）～10日（火）
試験日 3月17日（火）頃に実施予定

※募集案内および申込書は3月2日（月）から人事課で配布します。

申込・お問合せ／人事課

電話（282）6084

●放課後児童クラブ支援員募集

令和2年度の放課後児童クラブ（学童保育）の先生（臨時職員）を募集します。

要件 資格問わず、年齢60歳までの健康な方

勤務地 市内放課後児童クラブ（勤務先の相談可）

勤務時間 開所時間内でシフト制

○平日 授業終了後～19時

○休校日（長期休み等） 8時～19時

賃金 時給867円（期末通勤手当有）

※条件により社会保険加入可

申込・お問合せ／子育て支援課

電話（282）7293

●求職者支援訓練・受講者募集

今まで働いた経験が少なかったり、退職してからのブランクが長かったりで自信がなく不安な方、知識と技能をさらに深めてステップアップしたい方など、まずはハローワークにご相談ください。

訓練期間中の生活に不安がある方には、一定要件を満たせば、職業訓練受講給付

金が支給されます。

内容 職業訓練によるスキルアップを通じて早期就職を実現するための支援

対象 雇用保険を受給できない方など
受講料 無料（テキスト代、任意検定料などは自己負担）

就職支援 訓練終了後も、ハローワークによる就職支援が受けられます。

※制度概要や具体的なコース情報は、（独）高齢・障害・求職者雇用支援

機構山梨支部のホームページからも確認できます。



申込・お問合せ／ハローワーク甲府

電話（232）6060（部門コード45#）

●小・中学校「市単講師」募集予定

任用期間 令和2年4月1日～令和3年3月31日

資格 教員免許取得者または取得見込者で、教育に情熱を持ち心身ともに健全な方

募集人員 若干名（未定）

勤務場所 市内小中学校

募集期間等 募集する場合には、3月10日（火）までに市のホームページに詳細を掲載します。

申込・お問合せ／学校教育課

電話（282）7776

●「山梨こどもきゅえん」

令和2年度の学生募集

「人生100年時代を生きるシニアの生き方・在り方」をテーマに、来年度さら

に進化する「山梨ことぶき勸学院」で学びませんか。

入学案内・募集要項配付

各市町村の教育委員会や教育事務所などで配付しています。

出願受付 2月3日(月)～(定員になり次第締切)

修業年限 2年(1年間で25講座実施)

講座日 原則として火曜日(月平均2回)

費用 入学後に基本学習費として16,000円を納入

お問合せ／山梨ことぶき勸学院

甲府方面 電話055(233)6947

都留方面 電話0554(45)7335

●第32回山梨県スポーツ・レクリエーション祭参加者募集

スポーツ・レクリエーション祭は勝敗にこだわらない、楽しみながら参加者相互のコミュニケーションを図ることを重点に開催されるイベントです。個人・グループ、初心者でも気軽に参加できます。

開催日 5月16日(土)、17日(日)、24日(日)、6月7日(日)

種目 19種目

締切 3月6日(金)

※詳細は市体育協会ホームページを参照。
申込・お問合せ／市体育協会

電話(236)8555

●桃源ジュニアプラススクール生徒募集

対象 市内在住の小学4～6年生

(令和2年4月)

定員 トランペット2名

トロンボーン6名

※各楽器先着順で、定員になり次第締め切ります。

募集期間 3月20日(金・祝)8時30分～

3月22日(日)17時

応募方法 申込書を提出(ホームページからダウンロード可)

※郵送、ファックスでの応募不可

内容 月2回のレッスン(土曜日もしくは日曜日の10時～11時30分)

場所 桃源文化会館

受講料 月額1,100円

講師

南アルプス桃源ウィンドアンサンブル

申込・お問合せ／桃源文化会館

電話(284)3411

無料相談

●市民活動支援課の市民向け各種相談会

結婚相談(登録制)

開催日 3月15日(日)

時間 13時30分～20時

場所 市民活動センター

要件 男性50歳、女性45歳までの健康な方
持ち物 印鑑、スナップ写真1枚

行政相談

開催日 3月13日(金)

時間 13時30分～15時30分

場所 健康福祉センター

無料法律相談

○司法書士会(予約優先1人50分・3月2日予約開始)

開催日 3月19日(木)

時間 13時～16時

場所 若草生涯学習センター

要件 市内在住

○弁護士会(予約制1人30分・3月2日予約開始)

開催日 3月27日(金)

時間 13時30分～16時30分

場所 市役所本庁舎 本館

要件 市内在住 予約年度1回まで

お問合せ／市民活動支援課

電話(282)6493

●不動産無料相談会(予約不要)

開催日 3月18日(水)

時間 13時30分～16時

場所 健康福祉センター

お問合せ／山梨県宅地建物取引業協会

電話(243)4300

●社会保険労務士による無料相談会(予約不要)

年金、社会保険、労働保険、労働問題等について相談に応じます。

開催日 4月3日(金)

時間 10時～16時

場所 市役所本庁舎 本館

お問合せ／山梨県社会保険労務士会

電話(244)6064

●移動県民相談会(予約不要)

県民生活センターでは、消費生活や法律交通事故に関する相談会を開催します。

開催日 3月18日(水)

時間 10時～15時

場所 イオンモール甲府昭和1階さくら広場

お問合せ／山梨県県民生活センター

電話(223)1571

●返しきれない借金で悩んでいませんか?

甲府財務事務所では無料の債務相談窓口を開設しています。相談内容により解決のための助言を行い、必要に応じ法律の専門家を紹介いたします。秘密は厳守します。

開催日 月曜～金曜(祝日を除く)

時間 8時30分～12時、13時～16時30分

お問合せ／財務省 甲府財務事務所

債務相談窓口 電話(253)2261

●こころの健康相談会(要予約)

ご本人やご家族がこころの健康に関する不安が原因で次のような状態にあり、困り事を抱えている方の相談を精神科医がお受けします。

- ・眠れない日が続いている。意欲がない。
- ・ひきこもりや不登校になっている。
- ・飲酒が原因の問題で困っている。

開催日 3月18日(水)

時間 15時～17時

場所 予約の際に相談しやすい場所を
確認して決めていきます。

※最初に、簡単に相談内容を聞き取ります。

※相談会以外でも、随時相談を受け付けています。

お問合せ／福祉総合相談課

電話 (282) 7250

● 成年後見制度相談会 (予約優先)

開催日 3月19日(木)

時間 13時30分～15時30分

場所 市社会福祉協議会 本所

申込・お問合せ／成年後見センター

電話 (283) 8722

● 認知症についての相談

① 地域包括支援センター相談日

開催日 毎週水曜日

時間 8時30分～12時

場所 介護福祉課(地域包括支援センター)

対象 若草、櫛形、甲西地区に在住の方

お問合せ／介護福祉課

電話 (282) 7339

② 北部地域包括支援センター相談日

開催日 毎週水曜日

時間 8時30分～12時

場所 白根げんき館

対象 八田、白根、芦安地区に在住の方

お問合せ／北部地域包括支援センター

電話 (288) 1440

③ 認知症の人と家族の会

「やまびこの会」相談日

開催日 3月18日(水)

時間 13時30分～15時30分

場所 白根げんき館

※認知症カフェ「オレンジカフェやまびこ」

も同時開催しています。(参加費200円)

お問合せ／やまびこの会 猪狩

電話 090(1114) 2870

● 出張ふくし相談会開催

開催日 3月11日(水)

時間 10時～12時

場所 曲輪田公会堂(曲輪田2538-1)

開催日 3月25日(水)

時間 10時～12時

場所 南原団地集会所(百々3468-18)

申込・お問合せ／社会福祉協議会

ふくし相談支援センター

電話 (284) 7830

イベント・講演会等

● 生涯学習講座

受付期間 3月2日(月)～6日(金)

① 特別観望日

「冬と春の星座を観る会」

東の空に昇り始めた春の星座と西の冬の星座を観察します。気温の変化や草花の芽吹きだけでなく、星座の移り変わりでも季節を感じてみませんか。

開催日 3月26日(木)

時間 19時30分～20時30分

場所 ふるさと天文館

参加費 1000円

定員 20名

② 自主企画講座

花と光を楽しむ植物標本

「ハーバリウム教室」

～ハーバリウムのボールペン作り～

使ったばに手元でお花がきらめくハーバリウムのボールペンを作ります。入学などのお祝いやプレゼントにもおすすめです。

年齢問わず親子での参加も可能です。

開催日 3月15日(日)

時間 13時30分～15時

場所 高度農業情報センター

参加費 1,000円

定員 20名

③ 手縫いでチクチク

～テトラ型ポーチ作り～

コロンとした形が可愛い三角の形のポーチを手縫いで作ります。せわしい日常からちょっと離れて、チクチクと手縫いの時間を楽しみませんか。おしゃれな刺繍生地を使い、裏地とフラスナーを付けて作ります。

開催日 3月19日(木)

時間 13時30分～15時30分

場所 白根生涯学習センター

参加費 1,100円

定員 20名

④ 春休み子どもチャレンジ!

工作&プログラミング体験教室

開催日 3月19日(木)

時間 13時30分～15時30分

場所 白根生涯学習センター

参加費 1,100円

定員 20名

現役エンジニアと一緒に工作とプログラミング体験を楽しみませんか。工作で作った作品をプログラミングでピカピカ光らせる体験をします。エンジニアにいろいろ教わろう!

開催日 3月27日(金)

時間 10時～11時30分

場所 地域防災交流センター

受講料 500円

対象 小学3年生以上。小学1、2年生は保護者の同伴が必要。

定員 20名

※各講座とも応募多数の場合は、抽選となります。

※定員に満たない場合は、開講できないこともあります。

申込・お問合せ／生涯学習課

電話 (282) 7778

● 第17回 南アルプス市 甲州風上げまつり

開催日 4月29日(水・祝) 雨天中止

時間 10時30分～14時頃

場所 釜無川 三郡橋上流800m付近の右岸河川敷

配布開始 3月23日(月)～

配布場所 甲西窓口サービスセンター

配布個数

A 風 (43cm×30cm) 80セット

B 風 (90cm×60cm) 20セット

C 風 (176cm×112cm) 10セット

※各サイズ1人1セット限り

※各サイズ1人1セット限り

※各サイズ1人1セット限り

※各サイズ1人1セット限り

※各サイズ1人1セット限り

※各サイズ1人1セット限り

※各サイズ1人1セット限り

※各サイズ1人1セット限り

※各サイズ1人1セット限り

※各サイズ1人1セット限り

※作り方がわからない方は、4月12日(日)に甲西農村環境改善センターで甲州風作り教室を開催しますので参加ください。
お問合せ／甲州風上げまつり実行委員会
(甲西窓口サービスセンター内)
電話(282) 3120

●地域させえ愛セミナー2020

少子高齢化・人口減少が進んでも誰もが安心して暮らし、幸せを実感できるまちとなるための地域福祉のあり方を学ぶセミナーです。今回は昨年末に一斉改選された民生委員児童委員をテーマに、地域福祉への住民の関わりについて考えます。
※民生委員全体研修会と共催となります。

開催日 3月14日(土)
時間 9時30分～12時
場所 若草生涯学習センター
講師 土屋幸己氏
(一般社団法人コミュニティネットハピネス代表理事)
申込・お問合せ／福祉総合相談課
電話(282) 7250

●第5回 介護者の集い

伸太郎さんのお話と歌で、楽しい時間を過ごしましょう。
開催日 3月10日(火)
時間 13時～15時
場所 若草生涯学習センター
講師 伸太郎さん
申込・お問合せ／木綿の会 芦澤
電話 090(3131) 7194

●やまなみの湯ベビーマッサージ

赤ちゃんとそのお母さんを対象とした成長促進の運動指導や、オイルを使ったベビーマッサージを行います。

開催日 3月4日(水)、16日(月)
時間 10時30分～12時
場所 やまなみの湯
対象 2カ月から2歳までの赤ちゃんとその母親
参加費 500円
持ち物 バスタオル
申込・お問合せ／やまなみの湯
電話(280) 3340
内藤 電話 090(5495) 6100

●fumiメイク&マッサージ

毎日がんばっている自分へのご褒美に、ハンドマッサージやフェイスマッサージ、眉毛カットなどはいかががでしょうか。冬の乾燥で疲れた肌を労わりませんか。

開催日 3月10日(火)、24日(火)
時間 11時～15時
場所 やまなみの湯
申込・お問合せ／やまなみの湯
電話(280) 3340

●滞在型イベント

南アルプスアウトドア日和
2020 in 芦安

芦安温泉郷の宿に泊まって、山エリア、川エリア、森エリアのアウトドア体験を楽しんでみませんか。
開催日 3月28日(土)～29日(日)

場所 芦安キャンプサイトNo.2
参加費 大人 9,900円
子ども 8,900円
締切 3月18日(水)
申込 インターネットで受付
<https://form.run/@natoriya-8595>
お問合せ／市観光協会
電話(284) 4204

●焚火でほっこりカフェ

～春の森でのんびりタイム～

自分で起こした焚火で作った温かい飲み物や料理を食べながら、春の森の中のんびり過ごします。焚火台は1組1台用意します。焚火に興味がある方や森の中でゆっくり過ごしたい方、家族連れにおススメです。

開催日 4月12日(日) 雨天中止
時間 10時～12時
場所 エコパ伊奈ヶ湖
定員 4組(先着順)
参加費 1人につき1,000円
申込期間 3月24日(火) 9時～
4月8日(水) 17時
※未成年者は保護者の同伴が必要です。
申込・お問合せ／エコパ伊奈ヶ湖
電話(283) 8700

●健康スポーツ教室全体会

高齢者向きのリズム体操やストレッチ等で楽しく体を動かしませんか。
開催日 3月7日(土)

時間 10時～11時30分
場所 櫛形総合体育館
対象 市内在住の60歳以上の方
参加費 無料
持ち物 汗拭き用タオル
※送迎バスについてはお問い合わせください。

●ファミリーバドミントン教室

開催日 3月12日(木)、26日(木)
時間 20時～21時30分
場所 12日 若草体育館
26日 櫛形総合体育館
参加費 無料
申込 不要
持ち物 タオル、屋内シューズ、飲み物
お問合せ／市スポーツ推進委員会事務局(生涯学習課) 電話(282) 7778

●市立美術館フロントコンサート

開催日 3月29日(日) ※雨天中止
時間 10時30分～11時
場所 市立美術館前庭
出演 巨摩高校吹奏楽部
参加費 無料
お問合せ／市立美術館
電話(282) 6600

●シャンブレイ事業第120弾
歌声喫茶

懐かしいあの歌、この歌をみんなで歌います。
開催日 3月8日(日)

時間 13時30分

場所 若草生涯学習センター

出演 アコordeイオン 大久保幸

歌唱指導 杉平はるみ

参加費 500円(茶菓子付き)

お問合せ/若草生涯学習センター

電話(283) 8311

●マンドリンコンサート in南アルプス

カノン、G線上のアリアなどの曲をマ
ンドリン・アンサンブル『フローラ』が
演奏します。入場無料・申込不要。

開催日 3月28日(土)

時間 13時30分～15時30分

場所 榊形生涯学習センター

あやめホール

●図書館でシネマ

榊形生涯学習センターで映画を上映し
ます。申込不要で参加無料です。

『ジューマンジ』

開催日 3月26日(木)

時間 10時～11時50分

お問合せ/榊形生涯学習センター

電話(282) 7286

●チャレンジ!南アルプス市

コミュニケーションバスの旅!

コミュニケーションバスに乗って市内探検の
旅に出ませんか?指示されたミッション
をこなしながら、一日市内を回るゲーム

感覚のイベントです。知ってる場所も違
つて見えるかも?

開催日 3月15日(日)

時間 9時30分～16時(予定)

集合場所 市立美術館駐車場

(小笠原1281)

対象 2～5人のグループ

※小学生以下の子どもは必ず保護者の方
とグループでお願いします。

定員 30人程度(先着順)

参加費 1人1,000円(イベント保険
料・バス料金込)

申込受付 3月3日(火)～

※詳細等はホームページをご覧ください。
申込・お問合せ/市民活動センター

電話(282) 7269

●御勅使南公園第15回ハーブ教室

春の植え付けに備えて、土作りの話と
実際にハーブガーデンの土を作る実践講
座です。講座の後半には持ち帰り用のハ
ーブの寄せ植えを作ります。

開催日 3月25日(水)

時間 9時30分～12時

場所 御勅使南公園ハーブガーデン

(六科1588-2)

参加費 1,500円

持ち物 手がんな、手袋

定員 20名(要申込)

申込期限 3月18日(水)

※詳細は御勅使南公園ホームページをご
覧下さい。

申込・お問合せ/御勅使南公園管理事務所

電話(285) 4712

市民からのお知らせ

●林勝彦とDodo絵画会員作品展

開催期間 3月6日(金)～11日(水)

開催時間 10時～17時

場所 市立美術館 市民ギャラリー

お問合せ/林

電話090(1094) 1693

●森の劇場プチ公演

大人に届けたい朗読写真館

VOL.1「喫茶&Bar(スナック)」

開催日 3月8日(日)

時間 14時、16時、18時

場所 曲尺手くらんく(荻沢330-1)

参加費

500円(観劇代のみ)

800円(観劇代+コーヒー付き)

※お席が限られるため、要予約願います。

※当日券は割増しになります。

お問合せ/深澤

電話090(5191) 1091

●中国語教室【毎週火曜日全10回】

開催日 3月10日(火)～

時間 20時～22時

場所 若草生涯学習センター

参加費 10,000円

お問合せ/西野

電話090(8893) 6853

●健康寿命延伸講座発表会

フレイル予防のために、一年間楽しく
学びあった成果を発表します。

開催日 3月13日(金)

時間 13時10分～15時40分

場所 若草生涯学習センター

内容 フラダンス、民謡、カラオケ、
料理教室(寸劇) ※体験学習あり

お問合せ/沢登 電話(283) 0111

●令和2年第17回 市長杯争奪囲碁大会

開催日 3月15日(日)

時間 受付9時30分～ 対局10時～

場所 若草生涯学習センター 会議室

対象 市内在住の方

参加費 1,000円(昼食代等含む)

お問合せ/重松

電話090(6153) 8772

●甲斐ウエストウインドアンサン ブル16thコンサート

小さなお子様から大人まで、みんな楽
しめる吹奏楽の演奏会です!

開催日 3月21日(土)

時間 14時～(13時30分開場)

場所 桃源文化会館桃源ホール

入場料 大人500円

高校生以下無料

※お子様が未就学児でも入場可能です。

親子室のご用意がありますので、ご利用

用ください。

お問合せ／山下

電話 090 (7823) 2452

●ふるさと歴史めぐり「在家塚」

在家塚地区の史跡、遺跡をめぐります。

開催日 3月28日(土) 雨天中止

時間 集合9時15分、9時30分出発

集合 降厳院南広場(三階屋信号東北)

参加費 無料

お問合せ／文化協会郷土研究部 志村

電話(285) 1551

●切子初心者講習会

切子に興味のある方、切子作成に挑戦してみませんか。

開催日 4月～9月の毎月第4日曜日

時間 13時30分～16時

場所 沢登公会堂

お問合せ／名取

電話 090 (3319) 0664

●残雪の白根(三山)

早春眺望ツアー

開催日 3月14日(土)、20日(金・祝)、

21日(土)、28日(土)、4月4日(土)

時間 8時20分集合～16時

場所 市営芦安駐車場

内容 峠登山口～夜叉神峠～高谷山～

夜叉神峠～峠登山口

対象 6時間以上の登山に自信のある方

参加費 8,000円(要申込、保険料込

み、昼食持参、用具レンタル別途)

申込・お問合せ／

市ネイチャーガイド協会

電話(285) 1550

メールアドレス

minami_alps_nga@yahoo.co.jp

●桜と盆地一望

花見と景色とワインの宴

日時 3月29日(日) 11時～14時

場所 天空舎さかき(上宮地2241-4)

内容 盆地一望、桜とワインを楽しむ

参加費 3,000円(ワイン、天ぷら等)

申込 メールまたは電話で受け付け

申込・お問合せ／

南アルプスいやしの里づくりの会 飯島

電話 090 (6705) 7193

メールアドレス

minami_alps_tengoosha@gmail.com

●国際ソロプチミスト山梨・南

認証30周年記念講演会

「山梨からストックホルムへの道」

ノーベル生理学・医学賞受賞 大村智博士

3億人を病魔から守った科学者

開催日 4月25日(土)

時間 15時～16時(開場14時30分)

場所 桃源文化会館 桃源ホール

※参加無料、整理券(1人2枚まで)を桃源

文化会館で4月1日(水)から配布します。

お問合せ／村松 電話(272) 0105

1月の入札結果

※入札結果の広報掲載については、3月号をもって終了します。

入札結果は、市ホームページでも公開していますのでご確認ください。

●市役所関係 お問合せ／総務課 TEL 282-6542

開札日	件名	履行場所	請負者	契約金額(円)
1月20日	落合小学校校舎大規模改造工事(電気設備工事)	落合地内	中楯電気・加賀美電工JV	80,740,000
1月20日	落合小学校校舎大規模改造工事(機械設備工事)	落合地内	雨宮工業・三和住設JV	105,050,000
1月23日	市内暗渠排水清掃業務委託	市内	クリーンヘルス(株)	4,158,000
1月23日	マイクロソフトOffice365ライセンス調達	小笠原地内	(株)YSK e-com	22,446,600
1月23日	公用車リース(観光商工課)	小笠原地内	(株)トヨタレンタリース山梨	90,750
1月23日	公用車リース(管財課)	小笠原地内	(株)ユニオックス	16,940
1月23日	公用車リース(防災危機管理課)	小笠原地内	(株)トヨタレンタリース山梨	20,680
1月23日	市指定ごみ袋(小)購入	市内	大成プラスチック工業(株)	1,592,800
1月27日	公共下水道舗装本復旧工事(飯野2工区)	飯野地内	(株)シンワ	14,410,000
1月27日	公共下水道舗装本復旧工事(楡形地区)	市内	(株)輪田道路	13,178,000
1月27日	公共下水道舗装本復旧工事(六科1工区)	六科地内	(株)シンワ	7,040,000
1月27日	公共下水道舗装本復旧工事(甲西地区)	市内	高野工業(株)	6,798,000
1月27日	若草1級1号線(1期)舗装工事	寺部地内	新津建設(株)	8,844,000
1月27日	若草1号線路肩改良工事	鏡中條地内	(株)三木工務所	9,020,000
1月27日	若草1級1号線(1期)道路照明灯設置工事	寺部地内	(有)加賀美電工	1,903,000
1月27日	八田小学校石碑転倒防止工事	野牛島地内	(有)相澤建設	1,683,000
1月27日	市営松ノ木住宅31号棟他解体撤去工事	市内	(株)サワショウ	3,159,200
1月27日	八田13・161号線用地測量調査業務委託	野牛島地内	疾測量(株)	2,706,000
1月27日	伊奈ヶ湖周辺整備測量業務委託	上市之瀬地内	(株)八田測量	3,256,000

市民から
入札結果