

Minami Alps City

広
報

南アルプス



2019

6

June

No.195

市長就任あいさつ

南アルプスユネスコエコパークの食文化

ふるさとの誇りシリーズ

まちの宝箱

～ふるさと文化伝承館リニューアル～

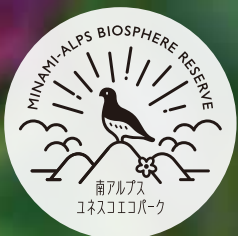

人と自然の響きあうまちづくり

新しい「令和」の時代に

南アルプス市長

金丸 一元



ごあいさつ

この度の市長選挙において、市民の皆様をはじめ各方面の方々から多大なるご支持を賜り、南アルプス市長として、市政運営の舵取り役を継続して任せていただくことになりました。多くの市民の皆様からこれまでの4年間の行政運営にご理解をいただいたことに心より感謝するとともに、改めて皆様からいただいた期待の大きさに身の引き締まる思いでございます。

変化していく時代に

本年5月には、元号が「令和」に変わり新しい時代を迎えました。令和の時代は、様々な分野への本格的なAI（人工知能）の導入による技術革新を筆頭にこれまでも増して社会が大きく変化していく時代だと考えております。その中で、南アルプス市も変化する社会情勢を見定め、未来のビジョンをしっかりと描きながら前進していかなければなりません。

恵まれた道路交通網を活かして

中部横断自動車道が開通いたしますと、静岡方面から南アルプス市までの時間的距離が飛躍的に短縮となります。さらに、新山梨環状道路を経由すれば、現在建設予定のリニア駅へも数分で着くという好条件にあります。北岳を代表とする南アルプス山系の麓に広がる豊かな自然環境と富士山や八ヶ岳などが臨める素晴らしい眺望、四季折々に彩りを変える田園や果樹園の風景、そこから実る特産品の数々。交通の利便性が向上することで、



多くの人や物が行き交い、より多くの皆様に南アルプスが誇る「魅力」をお届けできることと思っております。そういった意味では、南アルプス市は、県内でもトップクラスの大きな可能性を秘めている地域であると確信しており、これからのまちづくりにおいて、さらに魅力を高める施策を展開してまいります。

これからのまちづくり

市の玄関口に位置する南アルプスIC周辺の新産業拠点整備事業では、美味しいフルーツや新たな交通網などの本市の優位性を活かしながら、ブランド力と実績のある優良企業の誘致を進めます。民間企業の集客力を活かした観光振興や農産物の販路拡大など、市内の地域資源を活用した事業展開を促すことにより、地域が賑わい、潤うことができる「集客交流拠点」として再開発をしてまいります。

今年、南アルプスユネスコエコパーク登録から5周年を迎えます。ユネスコエコパークの理念では、地域の優れた自然環境の永続的な保全と持続可能な利活用に取り組みながら、自然の恩恵を活かした魅力ある地域づくりを目指しています。自然を守り、ふるさとの文化や伝統を継承し郷土愛を育むことが、この地域の豊かさを守り次世代に引き継ぐために重要なことと考えております。

近年、全国的に少子高齢化対策が課題になっております。本市におきましても重要課題と捉え、子育て世帯や高齢者が明るく元気に生活できるまちづくりを進めていきたいと考えております。今後は超高齢社会を迎え、社会保障費の増大も予想されます。これからも県内一の健全財政を維持するためにも、市民の皆様のご理解を得ながら、なお一層の行財政改革を推進してまいります。

これまでの4年間も、力の限り全ての市民の幸せと南アルプス市のさらなる発展のため行政運営における基盤作りを行ってまいりました。これからの4年間も「市民目線でさらなる前進」を実現すべく、全身全霊を傾注し、市民の皆様とともに、誠心誠意努力していく所存でございます。今後とも、格段のご支援とご協力を賜りますようお願い申し上げます。就任の挨拶といたします。



南アルプスユネスコエコパークの

食文化

南アルプスユネスコエコパークには各地域の風土や暮らしにあったおいしい食べ物や伝統的な食文化がたくさんあります。

温暖で雨の多い気候、また急峻な地形を持つ南アルプスは、かつて多くの地域で焼畑農業がさかに行われていました。

焼畑農業は、森林や原野を伐採してから火で焼いて、その灰を肥料として作物を作っていたのです。作物はヒエやアワ、ソバ、ダイズ、アズキなどでした。

焼畑農業の特色は、同じ場所で作物を作らず、数年経ったら別の場所に移動して作物をつくっていました。そして焼畑を行っていた場所は放置して原野にもどしていきます。

また一方で、長野県伊那谷(伊那市周辺)に受け継がれている「昆虫食」は独特なものでしょう。

静岡県側では、生き物たちを大切にしながらお茶を生産している川根本町があります。周辺の掛川市や島田市などとともに行われている「茶草場農法」というお茶栽培は2013年に世界農業遺産に登録されています。

焼畑農業はなくなりましたが、人々は工夫しながら今もなお地域に伝わる食文化を受け継いでいます。



飯田市遠山郷



早川町奈良田の焼畑農業(早川町歴史民俗資料館蔵)

南アルプスうまいものフェア

登録5周年を記念して静岡市の青葉通りで「南アルプスのおいしい」を一同に集めたイベントを開催します。

開催日 6月23日(日)

時間 10時～15時30分

場所 静岡市青葉イベント広場 (静岡県静岡市葵区呉服町2-5-14)

内容 物販等(南アルプスユネスコエコパーク構成10市町村の地元ならではの逸品が集結)

お問合せ/静岡市環境創造課 TEL 054(221)1357

南アルプスユネスコ エコパークの 特産物



くのわき大根そば



川根茶



はなびらたけ



サカアワ



赤飯まんじゅう



アマゴ

南アルプスユネスコエコパーク登録5周年記念
南アルプス市芦安山岳館企画展



- 日常は麓に置いて -
KIKI フォトエッセイ展

ファッションモデルであり女優としても活躍している KIKI さん。
国内外の山を旅して数々の著書を出版し、山の魅力を写真やエッセイで表現し続けています。
繊細で女性らしい写真とエッセイで南アルプスを表現しました。

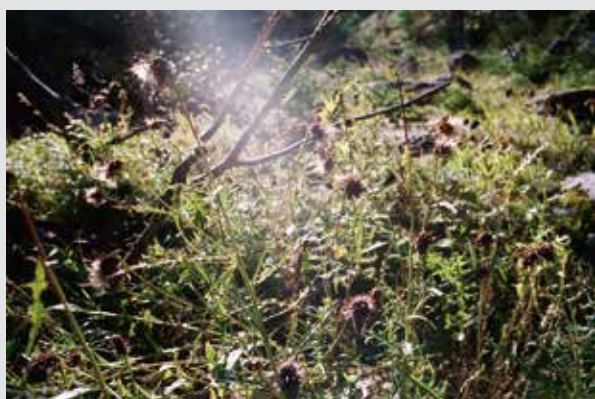

開催期間 6月15日(土)～令和2年3月10日(火)

開館時間 9時～17時 水曜日休館

※7月16日～8月31日までは無休

入館料 大人 500円 小人(小学生) 250円

主催 南アルプス市

共催 山梨日日新聞社 山梨放送

お問合せ／南アルプス市芦安山岳館(芦安芦倉 1570) TEL 288-2125

ホームページ <https://www.minamialps-net.jp/>



6月1日～6月7日は水道週間です。

「いつもの水に

いつもものむ

日々感謝」

(第61回水道週間スローガン)

水道はほとんどの家庭に普及し、わたしたちの生活から切り離すことのできない重要な役割を果たしています。

水道水ができるまでの仕組みや料金、水の大切さなどを知っていただく期間が「水道週間」です。企業局では、安全でおいしい水をお届けするために、水道施設を充実させ、信頼と理解を得られるよう効率的な事業運営を行っています。

この機会に、水道について考えてみましょう。

企業局では、水道週間をとおして、生活に欠かすことのできない水道について、さらに関心を高めていただくためのイベントを開催します。



『開催イベント』



出典 (公社)日本水道協会

☆一日企業局長による街頭PR☆

開催日 6月3日(月)

時間 10時ごろ

場所 Aコープ白根店/Aコープ甲西店/ザ・ビッグ櫛形店

内容 一日企業局長(市内小学校のPTAの方3名)によるチラシと記念品の配布を行います。

お問合せ/企業局 総務課 TEL 282-2016

☆「駒場浄水場・親子見学会」☆

企業局では、駒場浄水場で、水道水ができるまでの仕組みや実験などを体験していただき、水道への理解を深めていただくために、今年も夏休みに親子見学会を開催します。

ご参加をお待ちしています。



開催日 7月28日(日)

時間 10時～

場所 駒場浄水場(有野2525)

内容 ・水道水ができるまでの施設見学

- ・水のにごりを取る実験(夏休みの自由研究)
- ・水をきれいにする装置作成(夏休みの工作)
- ・飲み比べて水道水を当ててみようなど

対象 小学校3・4年生

定員 5組10名程度(先着順)

申込 電話受付(夜間可)

●お問合せ/企業局 浄水管理課

電話 (285) 2778

上下水道料金が コンビニエンスストアで 支払いができます

南アルプス市上下水道料金の納付書が「バーコード付き納付書」に変わります。これに伴い、これまでの各金融機関に加え、全国のコンビニエンスストアでも支払いができるようになります。

【取扱いのできるコンビニエンスストア】

セブン・イレブン、ローソン、ファミリーマート、デイリーヤマザキ、他、全国のコンビニエンスストア

【コンビニエンスストアでお支払いできない納付書】

納付書1枚あたりの金額が30万円を超える納付書や納付期限が過ぎた納付書等、取り扱いきれないものもありますのでご注意ください。

曜日や時間を気にすることなく、いつでも支払いができますので、期限内での支払いにご協力をお願いします。

ラヴィの豆知識！

『災害に備え、 水のくみ置きを習慣にしよう』

【水道水の保存期間】

○水道水は、次亜塩素で消毒されており、その消毒効果（残留塩素）がある間は、飲むことができます。

しかし、残留塩素は、くみ置きしていると徐々に減少していきます。

○水道水の保存期間は、その方法や保管場所、あるいは、塩素濃度により異なりますが、全国的に言われているのが、概ね3日から5日間です。

○直射日光が当たらず、冷暗な場所で、3日程度であり冷蔵庫で5日間程度と言われています。

○飲料目的でくみ置きする場合は、こまめな入れ替えをすることが重要です。

【くみ置きの方法】

○容器は、よく洗浄し、日陰干しなどでよく乾かす。

○水道水を容器に勢いよく注ぐと空気の泡が一緒に入ってしまうので、少しずつ（ちよろちよろ）注ぐ。

また、容器内に空気が残らないよう口元に水が溢れるほど満タンにして、キャップを閉める。

○保管場所は、直射日光が当たらない冷暗な場所で保管する。暗い場所等がない場合は涼しい場所で黒いビニール等で遮光する。

○沸騰した水道水は、くみ置きしない。（煮沸により残留塩素がなくなるため）

○浄水器を使用した水道水は、くみ置きしない。（浄水器により残留塩素がなくなるため）

安心して安全な水道水を供給するため、
毎日の水質検査を市内33箇所の蛇口で行っています。

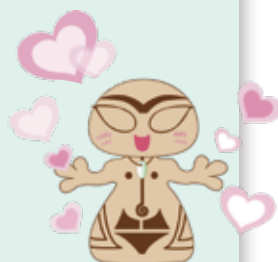

6月は土砂災害防止月間です。

大雨や地震のときは、土砂災害に注意しましょう。
 今年の梅雨入りも間近です。これを機会にみなさんの
 ご自宅周辺の裏山や沢などの点検、緊急時の避難場所や
 連絡先など、ご家族で確認しましょう。

お問合せ／富士川砂防事務所 調査課 電話(252) 7156
 ホームページ <http://www.ktr.mlit.go.jp/fujikawa/>



最も効果的な災害対処は、
「安全な段階で、安全な場所へ避難する」
 危険からいかに逃れるか！です。

家庭で、地域で、備えましょう

- 家具の耐震化
- 家具の転倒防止
- 簡易トイレの準備
- 7日分の水と食料の備蓄

令和元年度 土砂災害防災訓練

日 時 6月9日(日) 8時30分～11時30分

訓練地区 芦安地区

避難場所 指定避難所(白根源小学校)

訓練内容 実働避難訓練・安否確認・避難行動要支援者支援

土砂災害警戒情報の緊急速報メールの配信開始

山梨県では、6月1日(土)から、土砂災害の危険性が高まったときに、携帯電話事業者が提供する緊急速報メールを活用して、土砂災害警戒情報をプッシュ型で配信します。メールを受信したら、自らが災害に関する情報を集め、避難情報に注意を払い、早めの避難を心がけてください。

※事前の申し込みや、月額使用料、通信料などは不要です。(無料)
 ※市町村単位で配信されます。



※ご利用の機器が緊急速報メールに対応していない場合があります。
 ※市町村境の近くでは、他の市町村のメールが配信されることがあります。

お問合せ／県土整備部砂防課 電話(223) 1713



プレミアム付商品券事業について

10月1日に予定されている消費税率の引上げに伴う影響緩和の対策として、プレミアム付商品券事業を実施します。なお販売は9月下旬を予定しています。

対象者

- ①平成31年度住民税非課税者（住民税課税者と生計同一の配偶者・扶養親族、生活保護受給者等を除く）
- ②子育て世帯の世帯主（平成28年（2016年）4月2日から令和元年（2019年）9月30日まで）に生まれた子のいる世帯の世帯主（）

販売価格 1セット当たり額面5,000円（500円券×10枚）を4,000円で販売（プレミアム分1,000円）

※対象者1名につき5セットまで購入可能

（購入額20,000円、使用可能額25,000円、プレミアム分5,000円）

※子育て世帯の世帯主については、対象の子の人数分購入可能（例：対象の子が2名の場合は10セットまで購入可能）

※商品券購入には購入引換券が必要です。

購入引換券

①住民税非課税者

8月以降に購入希望申請書類を送付しますので、市役所に申請書を提出してください。審査

の上、購入引換券を9月以降順次送付します。

②子育て世帯の世帯主（申請不要）

9月以降順次購入引換券を送付します。

商品券購入場所 南アルプス市役所販売窓口

商品券購入方法 購入引換券を市役所販売窓口にお持ちいただき購入してください。

使用期間 令和元年10月1日～令和2年3月31日

使用可能店舗 市内プレミアム付商品券取扱店（販売時にお知らせします）

注意事項

※対象者となる方に連絡するためには、適切に住所等の登録がされている必要があります。現在お住まいの住所が住民票に登録されていない方は、手続きをお願いします。

プレミアム付商品券取扱店舗募集について

南アルプス市内に店舗、事業所等を有する事業者から商品券の利用可能店舗を募集します。

募集期間、募集方法については、詳細が決まり次第、広報や市ホームページで周知します。

●お問合せ／政策推進課

電話（282）6073

市役所西別館駐車場の工事が始まりました。



令和元年5月より、西別館駐車場改修工事に伴い、駐車場の一部が利用できません。市役所をご利用の方には、駐車にご不便をおかけしますが、ご協力をお願いします。

- 工事期間 令和元年8月末まで**
(7月中旬以降の工事区域は広報7月号でお知らせします。)

お問合せ／管財課 TEL 282-6092



6月23日～29日は 男女共同参画週間です

2019年のキャッチフレーズは
「男女共同参画」
「知る 学ぶ 考える 私の人生 私がつくる」
です。

(平成31年4月12日内閣府男女共同参画局発表)
男女共同参画社会基本法の施行(平成11年6月23日)に合わせ、その目的や基本理念について理解を深めるため、男女共同参画週間が設けられています。

男性と女性が、職場で、学校で、地域で、家庭で、それぞれの個性と能力を発揮できる「男女共同参画社会」を実現するためには一人ひとりの取り組みが必要です。

市では、男女共同参画社会の推進を図るため、南アルプスハーモニープラン推進会議を設置し、さまざまな活動を行っています。昨年度は男女共同参画情報誌「男(ひと)と女(ひと)とのハーモニー」を発行しました。

私たちの男女のパートナーシップについて、この機会に一緒に考えてみましょう。

情報誌「男(ひと)と女(ひと)とのハーモニー」



<https://www.city.minami-alps.yamanashi.jp/docs/1614>

●お問合せ／市民活動支援課

電話(282)6493

2019年度 「児童虐待防止推進月間」 標語募集

児童虐待問題に関する標語を募集します。

募集期間 6月18日(火)まで

注意事項 1人につき1作品。本人が創作した未発表作品に限ります。

応募方法

郵便はがき、または電子メールに作品と郵便番号・住所・氏名・年齢・職業・電話番号を記入して送付してください。

メールの題名は「標語の応募」としてください。
宛先

〒310-0004 茨城県水戸市青柳町38

96番地 東水戸データサービス株式会社

標語募集担当宛

メールアドレス

gekkan-hyougou@e-hds.com

発表

最優秀作品を1作品決定し、9月以降に本人へ通知するほか、厚生労働省ホームページなどで発表します。

●お問合せ／厚生労働省 子ども家庭局

家庭福祉課 虐待防止対策推進室

電話03(52553)1111

子育て支援課

電話(282)6049

介護慰労金の支給について

平成31年4月1日現在、市内に住所のある方で、過去1年間(平成30年度中)、次の要件に該当する方を、在宅で常時介護した同居の介護者に支給します。

要件 短期入所の利用が7日以内で、通所介護・通所リハビリ日数180日以内、医療機関への入院日数が30日以内の寝たきり高齢者(要介護4または5)または市の基準に該当する認知症高齢者。

支給額 5万円

締切 6月20日(木)

※申請書は介護福祉課または各窓口サービスセンターで配布します。

●お問合せ／介護福祉課

電話(282)7347

人間ドック・子宮頸がん 検診・乳がん検診の 受診票を送付します

4月にお送りした「健診申込書」等でお申し込みをされた方には、順次受診票を送付します。ご確認のうえ、受診してください。

発送予定日

6月3日 人間ドック

6月14日 子宮頸がん検診

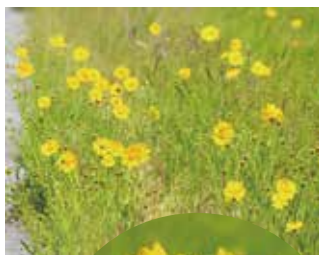

オオキンケイギク(特定外来生物)の拡散防止にご協力ください

5月から7月にかけて、土手の周りや道ばたに鮮やかな黄色い花を咲かせるオオキンケイギク。この植物は法律で「特定外来生物」に指定されており、採取や栽培等が禁止されています。きれいだからと言って植えたり育てたりしないようご協力をお願いします。

もし、ご自宅などに植えている場合、根から引き抜き、天日干しをしてから燃えるゴミとして処分しましょう。

6月18日 乳がん検診

※右記発送日から一週間程度過ぎても受診票が届かない方はご連絡ください。

※巡回健診(総合健診)の受診票発送は7月以降になります。

※各種健診受診をご希望の方でまだ申し込みが済みでない方はご相談ください。

●お問合せ／健康増進課

電話(284)6000

特定外来生物

「特定外来生物による生態系等に係る被害防止に関する法律」により、日本の自然や生態系、人の生命・身体、農林水産業に被害を及ぼしたり及ぼすおそれのある外来生物の中から、特に規制・防除の対象として指定されているもの。

●お問合せ／ユネスコエコパーク推進室

電話(282)7261

南アルプス市着地型観光支援事業補助金の募集について

本市への滞在型観光客の増加を図ることを目的に、本市の地域資源を活用し観光客のニーズに応じた着地型観光の推進に関する事業を支援します。

募集期間 随時

交付対象者 市内に事務所または事業所を有する、法人または複数の民間業者等で構成された団体で、市税等の未納がない方

対象事業の要件

- ① 着地型観光の開発および普及推進に関する事業であること。
- ② コンセプトが明確であること。
- ③ 情報発信のみの事業でないこと。
- ④ 翌年度以降も継続が見込まれる事業であること。
- ⑤ 事業計画で5日以上実施する事業であること。
- ⑥ 宗教活動または政治活動が含まれる事業でないこと。
- ⑦ 行政庁等の許可および許可等が必要な場合は、

当該許可および許可等を受け入れられることが確実に見込まれている事業であること。

※募集内容等の詳細については、市ホームページをご覧ください。

「南アルプス山麓サマーフェスティバル2019」ステージ出演者募集

活動拠点が市内の団体・個人、または代表者が市内在住・在勤・在学である団体を対象に、サマーフェスティバルの出演者を募集します。

出演日 8月10日(土)

時間 16時～17時30分

場所 櫛形総合公園 西側拡張エリア

定員 6組

※定員を超えた場合は抽選を行います。

内容 1組の出演時間は15分以内。(準備・片付けを含む)ダンス・歌・劇等、内容自由。火気や刃物の使用、公序良俗に反するもの、危険と思われるものは不可。

申込 【南アルプス山麓サマーフェスティバル2019 市民ステージ申込書】を観光商工課まで提出してください。募集要項・申込書は観光商工課および各窓口サービスセンターで6月3日から配布します。(市ホームページでもダウンロード可)

受付期間 6月3日(月) 8時30分～

6月17日(月) 17時15分

●お問合せ／観光商工課

電話(282)6294



MY TOWN TOPICS



MY TOWN TOPICS 01

市立美術館市民ギャラリー第1弾開催

4月11日(木)

市立美術館のリニューアルに伴い、新たに設けられた市民ギャラリーの利用が始まり、第1弾として、パッチワーク教室に通う皆さんの作品展覧会が開かれました。

また、展示会に合わせ、13日には教室を主宰する上田晴世さんを講師にワークショップが開催され、参加した皆さんは、細かい作業に悪戦苦闘しながらも2時間ほどでコースターを完成させていました。

市立美術館では、今後も市民ギャラリーや研修室を活用し、いろいろなイベントを開催していきます。利用をご希望の方は、お気軽に美術館へお問合せください。



MY TOWN TOPICS 02

第16回甲州凧上げまつり

4月29日(月)

第16回南アルプス市甲州凧上げまつりが、釜無川三郡橋上流の河川敷で開催されました。

甲西地区の保育所の子どもたちが作った連凧や甲州凧保存会などの大凧が次々と空に舞い上がると、会場には大きな声援が響き渡りました。コンテストには4部門に64枚の凧が参加し、絵柄や凧上げを競いました。

また、会場では、南アルプス市商工会やJA南アルプス市による食べ物や野菜の販売、和太鼓和楽による迫力ある太鼓の演奏が披露され、多くの家族連れなどで賑わいました。



MY TOWN TOPICS 03

アヤメフェア 2019

5月3日(金)

およそ7万本のアヤメが咲き誇る滝沢川公園でアヤメフェアが開催されました。このイベントは、南アルプス青年会議所が主体となり様々な団体の協力を得て、アヤメフェア2019実行委員会が開催したものです。

会場では、櫛形中学校吹奏楽部や長清太鼓の演奏、よさこい連“響”による演舞などが披露されました。また、市民団体による飲食店などの出店や文化協会陶芸部による展示販売、沢登切子保存会による体験コーナーが設けられ大勢の人達で賑わいました。





MY TOWN TOPICS 04

第1回アヤマの里レディースラン

5月3日(金)

女性限定のランニング大会の開催を望む声が多く寄せられたことから、南アルプス市陸上競技協会が主催し、市内で初めて開催されました。

3.5キロレースはファミリーの部、10キロレースは一般の部と45歳以上の部に分かれ、市内外からおよそ170人が参加しました。櫛形生涯学習センター前から滝沢川公園沿いや櫛形総合公園内を周回するコースとなっていて、新緑や満開のアヤメを眺めながら、選手は爽やかな汗を流していました。

参加者には完走証のほか市特産果物を使用したジャムがプレゼントされました。



MY TOWN TOPICS 05

第9回芦安新緑・やまぶき祭

5月12日(日)

第9回芦安新緑・やまぶき祭が芦安小学校校庭で開催されました。

会場となった芦安小学校校庭では、地元夜叉神太鼓の演奏がオープニングを飾り、芦安小学校児童の踊りや芦安フォークダンス部によるダンス、芦安中学校有志による音楽発表などが披露されました。

会場には、芦安そばの会をはじめ、芦安小中学校PTAなど各種団体の出店もあり、多くの人達が祭りを訪れ、新緑に囲まれた会場で賑わいを見せていました。

MY TOWN TOPICS 06

ふるさと文化伝承館リニューアルオープン

5月18日(土)

新たなコンセプトのもと展示コーナーなど大規模改修を行っていた、ふるさと文化伝承館がリニューアルオープンしました。オープニングセレモニーの後、関係者による内覧会が行われ完成を祝いました。

「水と人との闘い」の歴史を紹介した常設展や、「ふるさとまるまる博物館～たべもの風物誌」と題した食の歴史を紹介したオープニング記念テーマ展などが行われており、訪れた人達は、リニューアルした館内の展示品を熱心に見学していました。





健康としあわせ

HEALTH AND HAPPINESS



いきいき百歳体操で
集いの場をあなたの地域につくろう！
歩いて会いにいける範囲に友達をつくろう！！

● 本市の高齢化率は、平成31年4月時点で26.8%、4人に1人が高齢者です。年を重ねると動くことがおっくうになったり、足腰が弱くなったりして、家に閉じこもりがちになることで介護が必要となる傾向にあります。

● 集いの場に参加し体操することで元気になるでしょう！

百歳体操は、介護予防効果が実証され、全国に広まっている体操です。

おもりを使った筋力トレーニングで週に1・2回のペースで数カ月続けることで体力の維持、向上が期待できます。市内参加者の体力測定の結果でも、片足立ちや歩く速さなどすべての項目で記録が向上しました。手首、足首におもりをつけてゆっくり上げ下げをするとても簡単な体操で、誰でもすぐできます。



● 地域の皆さんが運営しています
平成27年11月に下宮地区でスタートし、現在44グループが地区の公民館等で体操をしています。運営の中心になるのは地域の皆さんで、会場の準備や血圧測定、体操中の声かけなどを行い、参加者を支えています。自主グループでの活動なので、体操が終わったら何をするのも自由です。地域 の力で地区の高齢者のやりたいことや健康 寿命を支えることができます。

その人に
合ったおもりを
いれて無理なく
筋力アップ
します。



● 週1回集まることで、地域の交流・つながりがうまれます。(参加者の声)

始まる前のおしゃべりが楽しみ。
家から歩いて会場に行くときも、
みんなと一緒に季節の花を
ながめたりして楽しい。



家で体操しないけど、
みんなとするなら休まず来たい。
地区の行事にも参加して
元気でいたい。



※体操に興味のあるグループに随時説明会を行っています。5人以上集まれば体操体験もできます。

お問合せ／介護福祉課 TEL 282-7347

コレクションによる 21世紀へのメッセージ 東京百景展

7月7日(日)まで開催中

日本版画協会が20世紀の最後に21世紀へのメッセージとして、国際都市・東京の情景を10年かけて100名の作家により100景を完成させた「東京百景」。

それぞれの作家が独自のイメージと個性でとらえ、様々な版画技法で制作しています。

20世紀末に10年かけて完成した画家たちの力作をお楽しみください。

開館時間／9:30～17:00(入館は16:30まで)

入館料／一般300円、大高生250円、中小生150円

※入館料には団体割引などがあります。小学生未満・65歳以上の方は無料です。

休館日／月曜日・祝日の翌日



萩原英雄《東京たそがれ》

南アルプス市立美術館 〒400-0306 南アルプス市小笠原1281 お問い合わせ／TEL 282-6600 FAX 282-6601
Minami Alps City Museum of Art

LIBRARY Information 図書館だより

6月のイベントスケジュール

●おはなし会 0.1.2.(乳幼児向けのおはなし会) 10:30～

Ⓜ 4日(火) Ⓟ 7日(金) Ⓢ 11日(火) Ⓠ 19日(水)

Ⓡ 21日(金) Ⓢ 25日(火) Ⓠ 26日(水) Ⓜ 27日(木)

●おはなし会(幼児から小学校中学年向けのおはなし会)

10:30～ Ⓜ 1日(土) Ⓠ 8日(土) Ⓢ 15日(土) Ⓡ 22日(土)

14:00～ Ⓜ 毎週土曜日

●朗読会「いきやりどころ」 13:30～ Ⓜ 8日(土)

●シニア講座「和紙で作る小箱」

12日(水) 10:00～ Ⓜ 14:00～ Ⓡ

定員各20名 対象50歳以上

※要申込 6月1日(土)～

各館で受け付けます。

持ち物:はさみ・ボンド・洗濯ばさみ(1個)



◇わかかさ図書館・甲西図書館・中央図書館

蔵書点検による臨時休館のご案内

わかかさ図書館 6月4日(火)～7日(金)

甲西図書館 6月11日(火)～14日(金)

中央図書館 6月20日(木)～28日(金)

ご迷惑をおかけしますが、ご理解とご協力をお願いします。

中央図書館

TEL 280-3300

平日 9:30～19:00

土・日・祝日 9:30～17:00

休館日／20～28日(臨時休館)

八田ふれあい図書館 TEL 285-5010

白根桃源図書館 TEL 284-6010

わかかさ図書館 TEL 283-1501

甲西図書館 TEL 282-7291

※上記4つの図書館 平日 9:30～18:00 土・日 9:30～17:00

休館日／3・10・17・24・28日 臨時休館日／4～7日(わかかさ)・11～14日(甲西)

芦安分館

TEL 282-7285

火・金のみ開館 13:00～17:00

新刊案内 | 児童書

『あそびうたするものこのゆびとまれ』

編／中脇初枝 絵／ひろせべに

出版社／福音館書店



さあ、あそびうたがはじまるよ! さそいうた、えらびうた、おまじないうた…。子どもたちによってうたい継がれてきたあそびうたの中から、とっておきのうたを、楽しい絵とともに紹介します。あそび方の説明も掲載されています。

新刊案内 | 一般書

『知らなきゃ損する農家の年金・保険・退職金』

上手な加入・掛け金で税金も安くなる』

著／林田雅夫 出版社／農文漁村文化協会



損をしないための方法とは…。すべての農家、農業者、従業員に、年金や保険、退職金制度の仕組みや加入の仕方、掛け金のかけ方をわかりやすく解説されています。

ふるさと の 143 誇り



ま博しレポート

まちの宝箱

ふるさと文化伝承館リニューアル

大きな土器から飛び出す宝物の数々。
先月十八日にリニューアルオープンした「ふるさと文化伝承館」の新たな看板です。世界的に有名な鑄物師屋遺跡の土器から、市民の皆さまがかつて使用していた道具や古写真など、南アルプス市のストーリーを雄弁に語ってくれる地域の宝物が飛び出しています。

地域や各家庭で大切にされてきた、いわば「ファミリーヒストリー」を紡ぐことで、地域らしさを語る「物語」が見えてきます。これらはこの地に暮らす市民にとってのアイデンティティーの源でもあり、ふるさと文化伝承館はこれらの「物語」を多くの皆さまと共有できる場にしたと考えています。

また、これらの物語の素材となる「地域の宝物」をきちんと調べ、将来にわたって引き継いでいく拠点施設としての役割も担っていると考えています。いわば伝承館は「まちの宝箱」であり、主役である市民の皆さまと一緒に作り上げていくミュージアムでありたいのです。

オープン直後には、今回展示されている資料の寄贈者や、「博アーカイブ」で昔の思い出話をしてくださった方々が来館され、そこからまた来館者同士で思い出話が花開きました。こうした「記憶の連鎖」も大切に紡いでいきたいですね。

記念すべき最初のテーマ展は、「南アルプスたべもの風物誌」と題して、市民の皆さまから寄贈された民具や古写真、思い出話から、南アルプス市ならではの「食」の物語を紡いでいきます。ぜひご覧いただき、ご自身のファミリーヒストリーとも重ね合わせていただければ幸いです。

市民のミュージアム、始まりました。



川柳

語り部に笑いうなずき涙する
 待つ人の便りを思い愛おしき
 交信をへりと窓辺で合図する
 流れ行く雲追いつく日暮れまつ

櫻林 亀久子 (小笠原)
 加藤 星子 (小笠原)
 中丸 松美 (小笠原)
 塩沢 智江 (小笠原)

なごやかな百才体操仲間入り
 老いる人我が身大切頑張ろう
 美しき空走るランナー桜散る

野中 澄江 (小笠原)
 櫻本 テツ子 (小笠原)
 常磐 晴美 (桃園)



メインの円柱には、独特の風土と共に歩んできた先人の知恵を、古写真と共に展示。



縄文人の息遣いが伝わるかのように膨大な量の土器に包まれる。



何気ないモノがこの地域ならではの歴史を雄弁に語る。



体験メニューも豊富。



常設展示「足元に眠る」コーナーは、2階は縄文以前、1階は弥生以降。



「O博アーカイブ」を大画面で操作できる。市民が主役に。



新たなバナー看板で皆さまをお出迎えします。



5月18日のテープカットでは土偶キャラ「子宝の女神ラヴィ」も登場。



市民の皆さまから寄贈された暮らしの道具や古写真の数々。早速寄贈者も見学に。



秘密基地のようなキッズコーナーも登場。早速人気の場に。



常設展示の「水との闘い」と「足元に眠る」コーナー。私たちの暮らしの礎がある。



記念テーマ展「南アルプスたべもの風物誌」。石臼体験も。

ALPS KIDS あるぷすキッズ



ちさ
齊藤 知紗ちゃん(2歳)

転勤で中国へ引っ越します。
慣れない土地でも
元気にたくましく育てね。

父・和也 母・むつみ(百々)

南アルプス市では男女が共に支え合う家庭づくりを推進しています。

お子さんの写真を募集しています。
詳しくは、秘書課までお問合せください。

TEL 282-6037 ✉ hisyo@city.minami-alps.lg.jp

IKUMEN いくめん



若尾 昭宏さん(父)
さくと
咲兎くん(1歳)
(在家塚)

水族館デビューしてきました!
パパにずっと抱っこでいろいろな魚やイルカ、アザラシなど
近くで見せてもらい大興奮!また行こうね♪

育児を楽しむお父さん、おじいちゃんの写真を募集しています。
詳しくは、市民活動支援課までお問合せください。

TEL 282-6493 ✉ machi@city.minami-alps.lg.jp

CLOSE UP

今月の
イベント

2019
南アルプス開山祭

● 2019南アルプス開山祭

- 開催日 6月22日(土) 雨天決行
時間 10:00~12:00(予定)
場所 広河原インフォメーションセンター
(林道通行止めの際は芦安山岳館)
内容 芦安中学校生徒による合唱・夜叉神太鼓演奏
蔓払い・献花などのセレモニーを見学することができます。

※広河原に通じる南アルプス林道は、マイカー規制のため
一般車両は通行できません。無料の芦安市営駐車場を
利用し、南アルプス登山バスまたは、乗合タクシーをご
利用ください。

お問合せ/観光商工課 TEL 282-6294



広報紙の配布・配信について

広報紙は、市の施設のほか、郵便局、JA南アルプス市各支所、
コンビニエンスストア等で配布しています。
また、ホームページやアプリからはPDF版をご覧ください。



◀詳しくはこちら
のページをご覧
ください。



◀広報
PDF版

CATVによる市行政番組のチャンネルと放送時間 毎週土曜日に更新しています。

- 八田/チャンネル101 8:30、22:00 ●白根・芦安/チャンネル101 6:30、10:00、15:00、22:00
●若草・櫛形/チャンネル111 8:00、22:00 ●甲西/チャンネル111 12:00、22:00

広報 南アルプス No.195 令和元年6月1日発行

総人口: 71,614人(+12)

男性: 35,383人(+11)

女性: 36,231人(+1)

世帯: 27,928世帯(+43)

うち外国籍人口: 1,016人(+9)

令和元年5月1日現在(対前月比)

南アルプス市役所 〒400-0395 山梨県南アルプス市小笠原376
TEL 055-282-1111(代表) FAX 055-282-1112(代表)

http://www.city.minami-alps.yamanashi.jp

編集/南アルプス市役所 秘書課 TEL 055-282-6037

○各窓口サービスセンター

八田 TEL 282-5600 白根 TEL 283-3000

芦安 TEL 282-5577 若草 TEL 282-3100

甲西 TEL 282-3120



市のシンボル

木……………モモ
花……………アヤメ
鳥……………ライチョウ
山……………北岳

市民憲章

緑かがやく自然を守り
なかよく美しい心をつなぎ合い
未来にひらく
豊かなまちをつくることを
アルプスの山々に誓います



ふるさと日記 — 今月のテーマ 山

日常は麓に置いて

文・写真／ユネスコエコパーク推進室

山へ向かうその一歩。

森の中を抜ける心地よさ。

淡々と山道を登っていく。

風の音、鳥たちのさえずり

そして自分の息づかい。

仕事や日常は

下界に置いてきてしまったけれど

山で、森のなかで、青い空の下で

そして目指した山頂に自分がいる。

自然はいつでも正直だ。

山小屋でひと息入れていると

窓から安らぐヒカリが届いていた。



山の自然を守り、
森で自然とふれあい、
里で自然の恩恵を活かすまち
南アルプスユネスコエコパーク

南アルプスのステキ情報
気になるコト・大好きを、女子目線で
勝手にいっぱいつめこみます。

MINAMI ALPS



2019 . June



ハチへの愛情とともに

南アルプス市産はちみつ



クレープシルフ

仲間と「ハチミツでもやってみようか」と始めたミツバチの飼育。幼い頃から虫が好きだったこともあって、1匹1匹を大切に育てています。ストレスなく育てられたハチたちは、巣箱を開けても攻撃してこないほどに懐いてくれているそうです。

自然豊かな楡形山の麓は、ハチがミツを集

めるのうってつけの場所です。お気に入りの花が見つかる、みんながそこに集まってミツ集めをするのだとか。ハチが一生懸命集めたミツを自然のまま味わってほしいと、非加熱・無添加でお届けしています。優しく育てられたハチのハチミツ、人の心にも体にも優しいに違いありません。

クレープシルフ

住 所 * 南アルプス市小笠原 1423-1
トライアル 南アルプス店内

T E L * 055-283-8114

OPEN * [平日] 11:00 ~ 22:00

[土・日・祝] 10:00 ~ 22:00

季節限定ではちみつを使ったクレープも。

LOCO オススメ!!

LUNCH
TIME



エコパ伊奈ヶ湖 EKOPA INAGAKO

「森のスープカレー」はカラフルな野菜とソーセージが入ったピリ辛カレー。森林浴を楽しみながらのランチは気持ちがいいね♡

南アルプス市上市之瀬 1760
TEL 055-283-8700



拝啓 南アルプスの皆様

by 地域おこし協力隊

旧白根町出身です。18年ぶりに帰ってきました。現在、果樹の生産、加工、販売を勉強中で、2年後の就農を目指しています。今年、仲間と共に「やまなし農業女子」を立ち上げます。次世代の農業の在り方を考え、農産物の価値向上のお手伝いをしていきたいです。今はたくさんの人に会いネットワークを構築中。「農業は面白い!」これからも皆さまのご縁を大切に2年後の就農目指して頑張ります。

見かけたら
気軽に声かけて
下さいね!



Profile /
* 手塚 美砂子 さん

巨摩高出身。多摩美術大学卒業後東京で就職。(株)ラボラトリアンの取締役を経て「もっと人の役に立ちたい」という思いから家族を連れてUターン。



善意をありがとう

教育の参考にして次世代に伝えて欲しいと、次の方からご寄附をいただきました。

○近藤 渉様 (曲輪田) 図書 5冊

市内の小中学校の教育振興のため、次の団体からご寄附をいただきました。

○南アルプスライオンズクラブ

会長 三枝 正揮様

図書 249冊

お知らせ

●日本の未来のために、経済センサス基礎調査 実施

この調査は、我が国の包括的な産業構造を明らかにするとともに、今後の経済統計の基盤となるデータベースを整備することを目的とした、統計法に基づく報告義務がある重要な統計調査です。

調査対象の事業所を統計調査員がお伺いして活動状態等を確認するほか、一部事業所には調査票を配布いたしますので、回答をお願いします。

期 間 6月～11月

対 象 市内のすべての事業所

内 容 事業所の名称、所在地、活動状態等

お問合せ／政策推進課

電話 (282) 6073

●各種税金の納期限について

税 目 市県民税 (1期)

納期限 7月1日 (月)

※納め忘れない口座振替をご利用ください。

※口座振替で納める方は、口座残高をご確認ください。

お問合せ／納税課

電話 (282) 7384

善意 お知らせ

●行政相談委員が委嘱されました

4月1日付けで総務大臣より次の6名の方が委嘱されました。

行政相談委員は、国や県、市に対する苦情や意見・要望等の相談業務を行います。(敬称略)

藤巻 清 (八田)

中村 博明 (白根)

伊東 義己 (芦安)

内田 秀子 (若草)

上田 睦美 (楡形)

松野 洋人 (甲西)

お問合せ／市民活動支援課

電話 (282) 6493

●建物の取壊し、新築・増改築をした場合には届出が必要です

建物の固定資産税は、取壊しや新築・増改築・利用状況変更を行うと翌年度から変更されます。年内(12月31日まで)に実施された方は届出が必要になります。該当される方は左のはがき(新築・増改築・滅失等家屋申告書)を切り取り、必要事項を記入の上、投函してください。(切手不要)

既に申告をしている場合や税務課職員が家屋調査に伺っている場合は不要です。

お問合せ／税務課

電話 (282) 6093

✕キリトリ

郵便はがき

4000490

料金受取人払郵便

南アルプス局
承認
126

山梨県南アルプス市
小笠原376

南アルプス市役所
税務課 資産税担当 行

✕キリトリ



該当する場合は、表面に住所・氏名を必ず記入し、裏面に必要事項を記入のうえ、このはがきをご返送ください。

住所・連絡先欄 ※必ず記入してください

住 所	〒
フリガナ	
氏 名	

●後期高齢者医療制度保険料の均等割が9割軽減から8割軽減に変わります

後期高齢者医療制度保険料は、被保険者が等しく負担する「均等割額」と、被保険者の所得に応じて決まる「所得割額」の合計となります。

「均等割額」がこれまで9割軽減となっていた方(※)は、今年度は8割軽減に変わります。

(※)同一世帯内の被保険者全員と世帯主の総所得金額等を合計した額が、基礎控除額33万円を超えない世帯で、被保険者全員が年金収入80万円以下(その他の所得がない)の世帯の方

お問合せ／国保年金課

電話(282)7248

●6月10日(月)は児童手当の支払い日です

支払い日までに支払通知書を発送しますので、内容を確認し、通帳の記帳等をして金額に間違いがないか確認をお願いします。※振込みが完了する時間は、金融機関によって異なります。

●6月は児童手当現況届の提出月です

現況届は6月初旬に受給者(5月に申請をした方は除く)へ送付しますので、6月28日(金)までに、子育て支援課または各窓口サービスセンターに提出してください。

※届出がない場合は、児童手当の支給が停止されますのでご注意ください。
お問合せ／子育て支援課
電話(282)7293

●子育て支援員認定研修会

小規模保育所、家庭的保育、事業所内保育、一時預かり保育等に従事するために必要な知識や技能を習得するための研修会を実施します。
※受講修了者は4月から市公立保育所等で働くことができます。

地域保育コース(地域型保育)

実施日 8月～9月(8日間)
見学実習(11月)

対象 保育や子育て支援分野への従事を希望する方、既に従事している方
定員 50名
受付 6月3日(月)～14日(金)
(土日を除く、8時30分～17時15分)

申込／子育て支援課
電話(282)7293

お問合せ／県子育て政策課

電話(223)1456

●6月の妊婦健康相談・母子健康手帳交付日程

実施日 5日、12日、19日、26日(各水曜日)

時間 9時～11時

場所 健康福祉センター

持ち物 (母子健康手帳交付の方のみ)

①印鑑 ②マイナンバーの通知カード

平成31年(令和元年)新築・増改築・滅失等家屋申告書

年内に建物の新築・増改築をした場合、または予定がある場合は下の欄に記入してください。

新築・増改築	所在	南アルプス市		
	種類	居宅・共同住宅・店舗・事務所・工場・倉庫・その他()		
	構造等	造	葺	階建 m ²
	平成・令和 年 月 日(済・予定)			

年内に建物の取り壊し(滅失)をした場合、または予定がある場合は下の欄に記入してください。

取り壊し	所在	南アルプス市		
	種類	居宅・共同住宅・店舗・事務所・工場・倉庫・その他()		
	構造等	造	葺	階建 m ²
	平成・令和 年 月 日(済・予定)			

取り壊し	所在	南アルプス市		
	種類	居宅・共同住宅・店舗・事務所・工場・倉庫・その他()		
	構造等	造	葺	階建 m ²
	平成・令和 年 月 日(済・予定)			

※該当する家屋(新築・増改築・取り壊し)が、このハガキに記入しきれない場合は、税務課へお問合せください。

またはマイナンバーカード
※実施日に都合が悪い場合は、必ず事前にご連絡ください。
※代理の場合は、後日、本人に連絡します。
※母子健康手帳交付時に妊婦一般健康診査受診票、産婦健康診査受診票、新生児聴覚検査受診票を交付します。
※書類の記載から説明までに1時間程度かかります。時間に余裕を持ってお越しください。

●6月の乳幼児健康相談の日程

実施日 5日、12日、19日、26日(各水曜日)

時間 9時～11時

場所 健康福祉センター

持ち物 母子健康手帳、バスタオル

内容 保健師・栄養士・助産師が乳幼児の育児・栄養相談などに応じます。
※来所者が多い場合は待ち時間が長くなる場合があります。時間に余裕を持ってお越しください。

●献血にご協力を

患者さんの輸血の安全性を高めるため、400ml献血にご協力をお願いします。

実施日 6月14日(金)

場所 健康福祉センター東側県道沿い 駐車場

時間 9時30分～12時、13時～15時30分

お問合せ／健康増進課

電話(284)6000

●甲府リバーサイドタウン(南アルプス市鏡中條分)地区計画(案)の縦覧について

甲府リバーサイドタウン(南アルプス市鏡中條分)の良好な住宅環境の保全を図るための整備・開発および保全に関する方針を定めた計画です。

縦覧場所 都市計画課(西別館1階)

縦覧期間 6月5日(水)～19日(水)

(土日を除く、8時30分～17時15分)

※詳細については市ホームページまたは電話にてお問い合わせください。

お問合せ/都市計画課

電話(282) 6394

●あけぼの支援学校
オープンスクール

開催日 6月19日(水)

時間 9時30分～13時

場所 あけぼの支援学校

内容 学校説明、学校見学

申込 あけぼの支援学校のホームページからお申し込みください。

お問合せ/あけぼの支援学校

電話 0551(22) 6131

●県立盲学校オープンキャンパス

開催日 6月22日(土)

時間 9時～14時

場所 県立盲学校

対象 視覚に障がいのある幼児、児童、生徒、成人および保護者等

内容 盲学校の概要説明および校内・授業見学

参加費 無料

申込 6月12日(水)12時までに、電話かファックスでお申し込みください。

申込・お問合せ/県立盲学校

電話(226) 3361

ファックス(226) 3362

募 集

●令和2年度採用予定職員募集

職種および募集人数

文化財主事 若干名

募集期間 7月12日(金)～8月9日(金)

試験日 8月25日(日)頃に実施予定

※募集案内および申込書は、7月1日(月)から人事課および文化財課で配布します。

※この他の職種の案内は広報7月号に掲載します。

●7月採用予定臨時・嘱託職員募集

職種および募集人数

児童厚生員(市内児童館勤務) 若干名

資格要件 児童厚生員、保育士、幼稚園

教諭免許、小・中・高等学校教諭免許、養護

教諭免許のいずれかの資格

募集期間 6月5日(水)～6月14日(金)

試験日 6月24日(月)頃に実施予定

※募集案内および申込書は、6月5日(水)から人事課で配布します。

職種および募集人数

一般事務(市立美術館勤務) 若干名

募集期間 6月5日(水)～6月14日(金)

試験日 6月24日(月)頃に実施予定

※募集案内および申込書は、6月5日(水)から人事課で配布します。

申込・お問合せ/人事課

電話(282) 6084

●まち・ひと・しごと創生審議会
委員募集

まち・ひと・しごと創生総合戦略の策

定にあたり、市民の皆さんの意見を広く

反映するため、まち・ひと・しごと創生

審議会の委員を募集します。

要件 ①市内在住の18歳以上の方(平成31年4月1日現在) ②審議会(年数

回、平日の日中)に出席できる方

定員 若干名

※審議会には学識経験者・市議会の議員・

公募の市民・関係行政機関職員等で構

成され、市長が委嘱します。

任期 委嘱の日(令和3年3月31日)

申込 市ホームページ・政策推進課お

よび各窓口サービスセンターに設置し

た応募申込書に記入して提出してくだ

さい(郵送・電子メールも可。当日消

印・着信有効)

選考 書類選考とします。結果は、応

募者全員に通知します。

応募期間 6月4日(火)～6月17日(月)

※詳細は、市ホームページをご覧ください

くか、お問い合わせください。

お問合せ/政策推進課

電話(282) 6073

メールアドレス

seisaku@city.minami-als.jp

●汗かき農園利用者募集

野菜や花づくりに汗をかいてみませんか。

利用規則 収穫した農産物は自家消費が

原則です。果樹などの永年性作物は栽

培することができません。

場所 百々字宮前1153周辺

附属施設 休憩施設・トイレ・倉庫・かん

がい施設・駐車場

利用料 年間 1㎡当り410円

※1区画25㎡～52㎡です。

利用期間 令和2年3月末まで(更新可)

申込・お問合せ/農政課

電話(282) 6207

●市立美術館協力員募集

美術館では、ボランティアを通して、

館の運営をサポートする協力員を募集し

ます。

活動内容 展示室内の監視、印刷物の発

送・配布、事務作業・研修活動等

活動条件 協力希望日に応じて月数回

報酬および交通費の支給なし

お問合せ/市立美術館

電話(282) 6600

ファックス(282) 6601

●山梨県体育祭り(長縄跳び・ラジ
オ体操)の参加者を募集します

開催日 9月15日(日)

場所 緑が丘スポーツ公園 小体育館

対象 市内在住の18歳以上の方

締切 6月14日(金)17時まで

定員 長縄跳び(1チーム8名)

ラジオ体操(1チーム3〜6名)

※各3チーム以内

※応募多数の場合は抽選となります。

申込・お問合せ／市スポーツ推進委員会
事務局(生涯学習課)

電話(282) 7778

●市川三郷町ふるさと夏まつり

第31回「神明の花火大会」

ボランティアスタッフ募集

市川三郷町ふるさと夏まつりのボランティアスタッフを広く一般より募集します。

開催日 8月7日(水)

時間 15時〜21時(予定)

※募集内容等の詳細はお問合せください。

申込・お問合せ／市川三郷町

ふるさと夏まつり実行委員会事務局

電話(240) 4157

無料相談

●市民活動支援課の

市民向け各種相談会

結婚相談(登録制)

結婚を希望する方へ結婚相手の紹介と相談を受け付けます。

開催日 6月16日(日)

時間 13時30分〜20時

場所 市民活動センター

要件 男性50歳女性45歳までの健康な方

持ち物 印鑑、スナップ写真1枚

行政相談

行政サービスに関する苦情や要望などを受け付けます。

開催日 6月14日(金)、21日(金)

時間 13時30分〜15時30分

場所 (14日) 市役所本庁舎 本館

(21日) 若草生涯学習センター

無料法律相談

相続、土地・不動産、借金、離婚などの法律に関する相談会です。

○司法書士会(予約優先1人50分・6月3日予約開始)

開催日 6月20日(木)

時間 13時〜16時

場所 若草生涯学習センター

要件 市内在住

○弁護士会(予約制1人30分・6月3日予約開始)

開催日 6月28日(金)

時間 13時30分〜16時30分

場所 市役所本館1階

要件 市内在住、予約年度1回まで

お問合せ／市民活動支援課

電話(282) 6493

●不動産無料相談会(予約不要)

宅建協会による不動産に関するトラブルや不安などの相談会です。

開催日 6月19日(水)

時間 13時30分〜16時

場所 健康福祉センター

お問合せ／山梨県宅建物取引協会

電話(243) 4300

●こころの健康相談会(要予約)

ご本人やご家族がこころの健康に関する不安が原因で次のような状態にあり、困り事を抱えている方の相談を精神科医がお受けします。

○眠れない日が続いている。意欲がない。

○ひきこもりや不登校になっている。

○飲酒が原因の問題で困っている。

開催日 6月5日(水)

時間 15時〜17時

場所 予約の際に相談しやすい場所を

確認しながら決めていきます。

※最初に、簡単に相談内容を聞き取ります。

※相談会以外でも、随時相談を受け付けています。

お問合せ／福祉総合相談課

電話(282) 7250

●認知症についての相談

①地域包括支援センター相談日

開催日 毎週水曜日

時間 8時30分〜12時

場所 介護福祉課

(地域包括支援センター)

お問合せ／介護福祉課

電話(282) 7339

②認知症の人と家族の会「やまびこの会」相談日

開催日 6月19日(水)

時間 13時30分〜15時30分

場所 白根げんき館

※認知症カフェ「カフェやまびこ」も同時開催しています。(参加費200円)

お問合せ／やまびこの会 猪狩

電話090(1114) 2870

●成年後見制度相談会(予約優先)

開催日 6月20日(木)

時間 13時30分〜15時30分

場所 市社会福祉協議会 本所

申込・お問合せ／成年後見センター

電話(283) 8722

●出張ふくし相談会開催

ふくしの専門相談員(CSW)が毎月各地区に出張し、相談に応じます。相談無料、秘密厳守!お気軽にご相談ください。

開催日 6月5日(水)

時間 10時〜12時

場所 上八田公民館

開催日 6月19日(水)

時間 10時〜12時

場所 下今井ふれあいセンター

※出張相談会のほかに、毎月第1水曜日に社協本所、第3水曜日に白根げんき館にて、13時から15時まで相談会を行っています。

申込・お問合せ／社会福祉協議会

ふくし相談支援センター

電話(284) 7830

●無料緑化相談会

緑の相談所樹木医・角田信夫先生による、樹木（庭木・果樹）の管理方法や病害虫防除などに関する無料相談会です。相談の際に症状が出ている枝葉または写真をお持ちいただくことで、より正確な診断ができます。

開催日 6月14日(金)
時間 10時～12時、13時～15時
場所 市役所 本庁舎1階連絡通路
申込 不要（先着順）
お問合せ／都市計画課
電話（282） 6394

●夏の「きこえ」と「ことば」の相談会

お子様の「きこえ」や「ことば」のことで不安はありませんか。少しでも不安のある方は、この機会にご相談ください。専門の教員がご相談に応じます。完全個別予約制で秘密は厳守します。費用はかかりません。

開催日 7月7日(日)～9日(火)
時間 9時～17時
場所 県立ろう学校
対象 0歳児から大学生まで
内容 「きこえ」と「ことば」に関する悩み相談、「きこえ」と「ことば」に不安のあるお子さまの育児・教育に関する相談、聴力測定、補聴に関する相談。
申込 7月3日(水)15時までに、電話かファックスで予約してください。

申込・お問合せ／県立ろう学校

「きこえ」と「ことば」の相談支援センター」
電話 0553（22） 1378
ファックス 0553（22） 6419

イベント・講演会等

●生涯学習講座

受付期間 6月3日(月)～7日(金)
※申し込み空きがある場合は受付期間を過ぎても受け付けます。

①特別観望日

「夏の星座プラネタリウムを観る会」
プラネタリウムで夏の星座を観ます。晴れていたら望遠鏡で空の星座も観察します。

開催日 6月20日(木)
時間 20時～21時
場所 ふるさと天文館
参加費 100円
定員 20名

②子ども陶芸教室

お父さんお母さんと一緒に陶芸に挑戦してみませんか。1日目に成形、2日目に色付けをします。自分だけのマグカップ・お皿などを作ります。粘土は1kgでマグカップ2個、お皿2枚ほど作れます。

開催日 7月7日・8月4日(日) 全2回
時間 9時～11時30分
場所 八田陶芸教室(スパーク八田内)
参加費 600円(材料費込み)
定員 20組

③初夏を楽しむ自然観察教室

南甘利山でハイキングをしながら自然観察を楽しみませんか。クリンソウ群生地、大笹池、御殿庭、白樺平、元滝など見所満載です。親子での参加もお待ちしています。

開催日 6月22日(土) 雨天中止
時間 8時～16時
場所 旧商工会跡地駐車場 集合
参加費 1,600円(交通費込み)
定員 20名

④ユネスコエコパークコラボ企画 「はじめてのキャンプめし」

フライパン一つでできるアクアパッツアを作ります。自然の中、簡単に美味しいキャンプめしに挑戦しませんか。みんなで楽しくクッキングをしましょう。

開催日 6月30日(日)
時間 10時～12時30分
場所 エコパ伊奈ヶ湖
参加費 900円(材料費込み)
定員 8組

※各講座とも応募多数の場合は、抽選となります。
※定員に満たない場合は、開講できないこともあります。

申込・お問合せ／生涯学習課
電話（282） 7778

●障害者自立支援協議会 第3回障害者計画部会

令和2年からの市の障がい者施策の指針となる第4次障害者計画をみんなで考

えるワークショップです。

開催日 6月15日(土)
時間 13時30分～15時30分
場所 市役所新館地階会議室
内容 みんなで話そう障がい者の暮らしとこれからのまちづくり(現在の第3次計画をもとに思ったことを話し合います)

対象 どなたでも参加できます。
申込・お問合せ／障がい福祉課
電話（282） 6197

●双子ちゃんあつまれ!

「双子ちゃんママ同士でのトーク」をしたい!という声から生まれたママ企画です。他の双子はどうしているのかな? 気になること等、情報交換しませんか。ママもホッとできる読み聞かせタイムもあります。ぜひご参加ください。

開催日 6月6日(木)
時間 10時30分～12時
場所 あんふあんワールド
(百々3013-1)

申込・お問合せ／あんふあんねっと
電話（269） 7568

●森の木琴づくり

県民の森・伊奈ヶ湖の木を使って、木琴を手作りします。ノコギリで木材を切り、手作りの木琴はどんな音がするのか試してみませんか。

開催日 6月16日(日)

時間 10時～12時
参加費 600円（1作品につき）
対象 小学生とその保護者
定員 10作品（申込先着順）
持ち物 帽子・タオル・飲み物・汚れてもよい服装・靴・防寒着、軍手
締切 6月14日（金）17時
申込・お問合せ／エコバ伊奈ヶ湖
 電話（283）8700

●図書館でシネマ

楡形生涯学習センターで映画を上映します。申込不要で参加無料です。

①『I LOVE スヌーピー』

開催日 6月15日（土）
時間 10時～11時30分
対象 幼児～大人

②『フォレスト・ガンプ／一期一会』

開催日 6月30日（日）
時間 13時30分～16時
対象 小学生～大人

お問合せ／楡形生涯学習センター
 電話（282）7286

●小笠原流礼法講座 受講生募集

「相手を思いやる心」が基本の礼法を楽しく学びませんか。

○第1回

開催日 第1回 6月12日（水）
時間 18時30分
講師 宗家 小笠原敬承斎

○第2～9回
開催日 毎月第2火曜日（予定）
時間 19時30分
講師 総師範 深澤菱律

○第10回

開催日 3月（日未定）
時間 未定
講師 宗家 小笠原敬承斎

場所 若草生涯学習センター 和室
受講料 前・後期 各5,000円（5回分）
定員 30名

申込・お問合せ／小笠原長清公顕彰会
 新津 電話 090（6501）3710

●健康スポーツ教室

高齢者向きのリズム体操やストレッチ等で楽しく体を動かしませんか。送迎バスについてはお問い合わせください。

開催日 6月2日（日）

時間 10時～11時30分
場所 健康福祉センター
対象 市内在住の60歳以上の方
参加費 無料
持ち物 汗拭き用タオル

●ファミリーバドミントン教室

開催日 6月13日（木）、27日（木）

時間 20時～21時30分
場所 楡形総合体育館
参加費 無料（申込不要）
持ち物 タオル、屋内シューズ、飲み物

申込・お問合せ／市スポーツ推進委員会
 事務局（生涯学習課）
 電話（282）7778

●市立美術館のイベント

①美術館であそぼう！

父の日に向けて、コルクのコースターを作ります。

開催日 6月15日（土）
時間 午前の部 10時～12時
 午後の部 13時～15時

定員 午前・午後ともに50名（申込不要）
場所 市立美術館研修室

参加料 1000円（材料費）
対象 幼稚園・保育園児～小学校低学年（保護者同伴）

②美術館であそぼう！

セリセリゆるゆる七夕飾りを作ります。

開催日 6月29日（土）
時間 午前の部 10時～12時
 午後の部 13時～15時

定員 午前・午後ともに50名（申込不要）
場所 市立美術館研修室

参加料 無料
対象 幼稚園・保育園児～小学校低学年（保護者同伴）

③市立美術館フロントコンサート

開催日 6月9日（日） 雨天中止

時間 10時30分～11時
出演 巨摩高校吹奏楽部
場所 市立美術館前庭
参加料 無料

お問合せ／市立美術館
 電話（282）6600

●第8回ソフトバレー

FamilyFesta in 南アルプス市

開催日 7月7日（日）

場所 楡形総合体育館
競技部門 ファミリーの部、フリーの部
チーム編成

ファミリーの部

小学生以下の子供2名と、次の①または②の大人2名の計4名が常にプレーしていること。

①男性1名（中学生または30歳以上）と女性1名（中学生以上）
 ②女性2名（中学生以上）

フリーの部

男女各2名または女性4名の計4名が常にプレーしていること。

申込 6月1日（土）～15日（土）
参加料 1チーム1,000円

申込・お問合せ／市体育協会
 電話（284）3333

●市民活動センターのイベント

市民ダイレクターズサロン

個人や市民団体のみなさんの情報交換サロンを開催します。まちづくりや地域課題などについて話す対話の場です。

開催日 6月11日（火）
時間 19時30分

場所 市民活動センター
 申込・お問合せ／市民活動センター
 電話（282）7325

●シャンプレイ事業第113弾
さわやかコンサート

西川恵理香と素敵な演奏家による調べをお楽しみください。

開催日 6月23日(日)
時間 13時30分
場所 若草生涯学習センター
出演 ピアノ 西川恵理香、ソプラノ 上野しのぶ、マリンバ 市川志寿子
参加費 500円(お茶菓子付き)

●夏の恒例彩り市

手作り小物、花、焼きそば、焼き鳥、さくらんぼ、野菜など素敵なものが集まる朝市です。

開催日 6月9日(日)
時間 9時〜12時
場所 若草生涯学習センター玄関前
※雨天時はセンター内で開催します。
お問合せ／若草生涯学習センター
電話(283) 8311

●こどものための

パイプオルガン体験教室

「夏休みオルガンたんけんたい!」

パイプオルガンを間近で見て・聴いて・触って、楽しみながら学べる体験参加型のイベントです。クイズをしたり、一緒に歌を歌ったり、みんなで楽しい探検に出発しよう!

開催日 8月4日(日)
時間 開場13時30分、開演14時
場所 桃源文化会館 桃源ホール
演奏 平井靖子、お話 佐藤和子

入場料 ステージ券1,000円(小学生限定 先着80名 要申込)、客席券500円(3歳以上どなたでも可)※全席自由チケット発売日 6月9日(日) 10時〜

●うたっておどろろ!

わくわくコンサート&ぬいぐるみ人形劇

「ブレイメンの音楽隊」

開催日 6月13日(木)、14日(金)
時間 開場9時30分、開演10時(両日共)
場所 桃源文化会館 桃源ホール
入場料 一般1,000円
子ども 500円(3歳以上)

※保育所(園)、幼稚園等の団体予約の場合は指定席となります。
※一般の方は、指定された区域内での自由席となります。
申込・お問合せ／桃源文化会館
電話(284) 3411

●芦安ファンクラブ・芦安山岳館

登山教室「北岳お花畑めぐり」

百花繚乱のお花畑にご案内します。

開催日

2日コース 7月10日(水)〜11日(木)
3日コース 7月10日(水)〜12日(金)

場所 北岳
定員 各20名
参加費 2日コース 19,000円
3日コース 31,000円

※宿泊費・昼食代・保険料・タクシー代・温泉入浴料を含みます。
申込 芦安ファンクラブホームページ

<http://ashiyasu.com>

締切 7月5日(金)

お問合せ／南アルプス市芦安山岳館
電話(288) 2125

●やまなみの湯ベビーマッサージ

赤ちゃんとその母親を対象とした成長促進の運動指導、オイルを使ったベビーマッサージ、写真を使った思い出アルバム作りを行います。

開催日 6月10日(月)、24日(月)
時間 10時30分〜12時
対象 2カ月から1歳半までの赤ちゃんとその母親
場所 やまなみの湯
参加費 1,200円
持ち物 バスタオル、写真2〜3枚
申込・お問合せ／やまなみの湯
電話(280) 3340

内藤 電話090(5495) 6100

●一日無料水泳教室

これから水泳を始めたい、四種目の正しい泳ぎ方を身に付けたいお子様のご参加をお待ちしています。泳力に応じた指導を行います。

開催日 6月23日(日)
時間 10時〜11時20分
場所 白根B&G海洋センター
参加費 無料
定員 幼児12名 小学生30名
申込 電話または白根B&G海洋セン

ター窓口にて直接お申し込みください。

※申込時にお子様の泳力を確認します。

申込・お問合せ／白根B&G海洋センター
電話(285) 4700

●やまなし男(ひと)と女(ひと)のフォーラムを開催します

山梨県では「働く・くらす・備える」誰もが活躍できる社会に向けて「をテーマに、「男女共同参画と防災」を切り口として男女共同参画の重要性を再認識してもらうためのフォーラムを開催します。

※手話通訳・無料託児あり(託児は6月17日(月)までに電話、メールにてお申し込みください)

開催日 6月22日(土)
時間 13時30分〜16時
場所 甲府市総合市民会館

基調講演

テーマ 「男女共同参画社会って何?」

〜基礎から学び直す男女共同参画〜

講師 萩原なつ子氏(立教大学社会学部・大学院21世紀社会デザイン研究科教授)

シンポジウム

テーマ 男女共同参画と防災

参加費 無料
対象者 どなたでも

申込・お問合せ／県民生活 男女参画課
電話(223) 1358
メールアドレス
kenmin-stk@pref.yamanashi.lg.jp

イベント

市民からのお知らせ

●霧の原生林と苔生す

檜形山ガイド

開催日 6月8日(土)、16日(日)、

22日(土)、7月6日(土)

時間 7時50分集合～16時

場所 伊奈ヶ湖駐車場

(上市ヶ瀬1760)

内容 見晴らし～アヤメ平～カラマツ

～裸山～アヤメ平～見晴らし

対象 6時間以上の登山に自信のある方

参加費 6,000円(ガイド・保険料

込、昼食持参)

申込・お問合せ／

南アルプス市ネイチャーガイド協会

電話(285) 1550

メールアドレス

minami_alps_nga@yahoo.co.jp

●森の劇場舞台公演出演者募集

俳優と一緒に舞台に出演してみませんか。

本番日 9月22日(日)

上演場所 エコパ伊奈ヶ湖

特設野外ステージ

稽古期間 7月中旬～本番日前日

稽古場所 市内

参加条件 年齢6歳以上、週1～2日の

稽古に來られる方。

締切 6月30日(日)

申込・お問合せ／森の劇場 深沢

電話090(5191)1091

●はちみつ&蜜ろうの体験会

開催日 6月16日(日)

時間 10時～約3時間

場所 天空舎さかき

(上宮地2241-4)

内容 はちみつと蜜ろうの加工体験

参加費 3,000円(はちみつとハン

ドクリームの持ち帰り)

申込 先着10組(メールまたは電話)

申込・お問合せ／

NPO南アルプスいやしの里 飯島

電話090(6705)7193

メールアドレス

minami.alps.tenquosha@gmail.com

●檜形北ミニバススポーツ少年団

団員募集

一緒に楽しくミニバスケットボールをしてみませんか。

練習日 毎週水・金・土曜日

時間 水・金曜日 17時45分～19時45分

土曜日 8時30分～11時30分

場所 檜形北小学校体育館

対象 市内の小学校に通う小学1年～

6年生の女子

団費 3,000円/月(姉妹割引有り)

申込・お問合せ／

檜形北ミニバススポーツ少年団 野沢

電話090(7818)8336

メールアドレス

vfk-returns-j1-2012@i.softbank.jp

4月の入札結果

●市役所関係 お問合せ／総務課 TEL 282-6542

開札日	件名	履行場所	請負者	契約金額(円)
4月11日	南アルプス市庁舎外構工事(西) 西別館外構工事	小笠原地内	(株)川崎建設	52,380,000
4月25日	情報系プリンタトナー・ドラムカートリッジ購入	小笠原地内	中央OAサービス(株)	1,629,612
4月25日	デジタル印刷機リース(若草中学校)	加賀美地内	アルプス事務機(有) 南アルプス支店	837,000
4月25日	デジタル印刷機リース(白根東小学校)	西野地内	アルプス事務機(有) 南アルプス支店	815,400
4月25日	拡大機リース(白根源小学校)	有野地内	富士観光開発(株) 南アルプス出張所	72,360
4月25日	拡大機リース(白根飯野小学校)	飯野地内	アルプス事務機(有) 南アルプス支店	74,520
4月25日	公用車リース(企業局 下水道課)	飯野地内	(株)トヨタレンタリース山梨	168,480
4月25日	公用車リース(若草窓口サービスセンター)	寺部地内	(株)トヨタレンタリース山梨	194,400
4月25日	アヤメ平仮設トイレリース	高尾地内	(株)サークル	799,200
4月25日	滅菌器リース	十五所地内	(株)匠メディカル	248,400
4月25日	消防職員用防火衣購入	十五所地内	三和防災(株)	5,292,000
4月25日	消防職員被服等貸与品購入	十五所地内	三和防災(株)	2,834,892

●企業局関係 4月の入札はありませんでした。