

夢のたね

5



広報 南アルプス No.38 2006 May



南アルプス市
集中改革プランを策定
いつでも安心 子育て支援

子どもをタバコから守るために

ふるさとの誇り①
音ばなし「ゴザ売りときつね」

児童手当制度
小学校3年生から6年生までに拡充

いつでも安心、

子育て支援

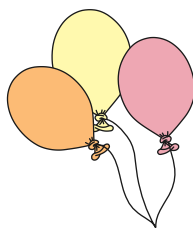

厚生労働省の人口動態統計調査（2004年）によると、山梨県の出生数は7527人と今までで最も少なく、出生率も1.36と過去最低を記録しました。さらに初めて出生数が死亡数を下回る「自然減」となり、「人口減少社会」が現実のものとなりました。

核家族化や夫婦共働きの増加など、子育ての環境も大きく様変わりしてきています。国をはじめ、県や市は子どもを生むための環境支援、子どもを育てるための子育て支援を積極的に行っています。21世紀を担っていく子どもたちへの支援はたくさんありますが、今回は整備が進められている児童への支援をお知らせします。



働く親のための 保育施設

保護者の皆さんが働いていたり、病気がったりして家庭で保育できない0歳から小学校就学前の児童を、保護者の皆さんに代わって保育します。

市内には、市立保育所16カ所、私立保育園5カ所、私立幼稚園2カ所があります。

延長保育

市内16カ所の市立保育所では、入所している児童について、保護者の申請により、平日は午前7時30分から、夕方は午後7時まで延長保育を実施しています。なお、午後6時30分以降午後7時まで利用する場合、1カ月10000円の延長保育料がかかります。

このほかに、私立保育園でも実施しています。

一時保育

保護者の傷病、緊急の理由などで、児童の保育が必要になった場合や、冠婚葬祭など私的理由により、現在保育所等に入所していない児童を一時的に保育所でお預かりする事業です。

実施している市立保育所は、白根保育所、豊保育所、落合保育所の3保育所です。

申込みは、緊急の場合を除き、実施保育所に申込書を提出してください。

1日の負担金は、

4歳以上児13000円、

3歳児15000円、

3歳未満児18000円です。

私立保育園では、マコト愛児園、十日市場保育園が実施しています。

このほかの保育サービス 地域子育て支援センター

お子さんと一緒に遊んだり情報交換したり、親子で楽しい時間を過ごすために実施しています。

また、子育てについての悩みや不安について相談に応じています。費用は無料です。

実施している市立保育所は、白根保育所、豊保育所です。

私立保育園では、さくらんぼ保育園、十日市場保育園、マコト愛児園が実施しています。

このほかに
こんな制度があるのをご存知ですか？



保育サポーター制度

保育サポーターとは、厚生労働省所管の(財)21世紀職業財団が実施する「保育サポーター養成講座」を受講した専門知識を持つ、子育て経験豊かな方々や保育士の資格を持つ方が、家庭での保育のお手伝いを行なう制度です。

こんなときに

- 保育所のお迎え時間に間に合わない・・・
- 産休・育休が終わったあと、預け先が決まるまで・・・
- 子どもが発熱したけれど仕事を休めない・・・

利用するには

(財)21世紀職業財団山梨事務所に電話をして、地域、子どもの年齢、希望する条件を伝えてください。

南アルプス市内にもたくさんの方が保育サポーターとして活躍しています。保育を希望する方はお問合せください。



学校と家庭をつなぐ場

児童館

0歳から18歳までの子どもたちに健全で楽しい遊び場の提供と、心身の発達向上を目的とした施設です。児童館ごとに楽しい催し物などが企画され、子どもたちに人気の場所です。小学校入学前の子どもの利用は保護者の同伴が必要です。

施設の利用時間は午前10時から午後7時までで、専任の職員が遊びの指導を行っています。休館日は、日曜、祝日、年末年始です。

- おおけやき児童館(寺部)
- 八田児童館(榎原)
- 若草なかよし児童館(藤田)
- 青少年児童センター「南風」(山寺)

放課後児童クラブ (学童保育)

保護者が共働きなどで家庭が留守になる子どもたちは、学校が終了した放課後や学校休業日また長期休暇(夏・冬休み等)は子どもだけで家にいることとなります。このような子どもたちの毎日の放課後(学校休業日は一日)の生活を守る施設が放課後児童クラブ(学童保育)です。

市内全小学校単元に整備された放課後児童クラブは、1年生から3年生までの半数にあたる、約1000人が利用しています。この制度を利用するには事前に申し込みが必要です。

サービス名	施設名	電話番号
延長保育	子育て支援課	282-7293
	各保育所	
一時保育・地域子育て支援センター	白根保育所	285-3603
	豊保育所	282-0189
	落合保育所	282-1079
	さくらんぼ保育園	282-5154
	十日市場保育園	283-3608
	マコト愛児園	282-1510
保育サポート制度	財団法人 21世紀職業財団	254-2020
放課後児童クラブ	子育て支援課	282-7293
	青少年児童センター「南風」	282-7324
児童館	八田児童館	285-0042
	若草なかよし児童館	283-5344
	おおけやき児童館	284-7455

新しく仲間入り

【青少年児童センター南風】

この施設は今年4月に開館し、利用時間はほかの児童館より長く、午後9時まで利用できます。休館日は月曜日(月曜日が休日に当たるときはその翌日)



玄関前の櫛形中の生徒が制作した瓦



庭の小笠原小の子どもたちが制作した瓦



楽器が演奏できるスタジオ



調理室



遊戯・体育場



平成18年4月1日から 児童手当制度が 拡充されました。

支給対象年齢が、これまでの小学校3年生までから、
小学校6年生までに拡大され、
併せて、所得制限が引き上げられました。

平成18年度に 小学校4年生の児童の 保護者の方

※対象は平成8年4月2日から平成9年4月1日までに生まれた児童です

現在4年生の児童の保護者で、3月まで児童手当を受給していた方は、新たな手続きは必要ありません。

新たに認定手続きが 必要な方は 次のとおりです。

平成18年度に 小学校5年生または6年生 の児童の保護者の方

※対象は平成6年4月2日から平成8年4月1日までに生まれた児童です

これまで、児童手当を受給していた保護者の方は、額改定認定請求の手続きが必要となります。また、児童手当を受給していなかった保護者の方は、新たに認定請求を行ってください。

所得制限により これまで児童手当を受給 できなかった保護者の方

所得制限の引き上げ(別表)により、新たに児童手当を受給できる場合がありますので、該当する保護者の方は、認定請求の手続きが必要となります

提出に必要な添付書類

① 請求者(保護者)の健康保険被保険者証の写し(厚生年金加入者の場合)

② 平成17年度児童手当用所得証明書
(平成17年1月1日現在、南アルプス市に住民登録がなかった方は、住民登録のあった市町村から取り寄せてください。)

③ 平成18年度児童手当用所得証明書
(平成18年1月1日現在、南アルプス市に住民登録がなかった方は、住民登録のあった市町村から取り寄せてください。)

【注】
ただし、平成18年度の所得証明書は所得確定後の6月以降になります。前住所の市町村へ電話などで確認してから交付の手続きをしてください。

④ 請求者の銀行等の口座番号のわかるもの

⑤ 請求者と児童が別居している場合は、児童の属する世帯全員の住民票の謄本

【所得限度額一覧表】

扶養親族等の数	自営業者 国民年金加入者	サラリーマン 厚生年金等加入者
0人	460万円	532万円
1人	498万円	570万円
2人	536万円	608万円
3人	574万円	646万円
4人	612万円	684万円
5人	650万円	722万円

提出期限

平成18年9月30日まで

提出場所

南アルプス市役所子育て支援課、
または、各支所市民福祉課まで

【注】

4月1日現在において、小学校5・6年の延長部分にあたる児童のみ、平成18年9月30日までに受け付けたもの限り、特例的に4月分にさかのぼって支給されます。

また10月以降に請求された場合、認定日の翌月からの支給となりますので、早めの請求をお願いします。

南アルプス市役所で 手続きができない方

● 公務員の方は、勤務先へお問い合わせください。

● 平成18年3月31日までに、南アルプス市から転出された方は、転出先の市町村へ問い合わせください。

● 養育者が、南アルプス市外(父親が単身赴任等)の場合は、養育者の住民登録のある市町村へ問い合わせください。

お問合せ

子育て支援課 児童手当担当

☎(282)7293

集中改革プランを策定



集中改革プランは、行政改革をより着実なものとするため、国が平成17年3月に示した「新地方行政指針」に沿って、すでに実施している南アルプス市行政改革大綱を基に、行政改革実施計画を見直し、平成21年度までの5年間の具体的な目標を掲げました。

策定の背景

少子高齢化により人口の減少が進むなか、それに伴う保健・福祉事業等にも新たなサービスの提供が求められています。しかし、国が決定した「三位一体の改革」による補助金の削減など、収入に対する支出のバランスをとるのが難しい時代を迎えています。それに対応するためには、市役所で行っている事務事業の見直しや、職員の削減などの取り組み等を更に強力に推進していく必要があります。

財政効果として5年間で約10億円の削減を目標

項目	削減額
民間委託による施設管理費削減額	2億8,339万円 (人件費を除く)
定員管理による削減額	5億4,147万円
手当て見直しによる削減額	7,762万円
公営企業健全化による削減額	1億2,362万円 (人件費を除く)
合計	10億2,610万円

指定管理者制度の導入に関連した各施設等の管理計画について

(平成18年4月)

区分	(1)	(2)	(3)	(4)	合計
	平成18年度から指定管理者制度をスタートさせた施設	各区・地区(地縁団体等)へ移譲した施設	これからも指定管理者制度の導入を検討していく施設	廃止を検討している施設	
保健福祉関係	12		43		55
地域集会施設	13	27		1	41
産業経済関係	温泉関連	10			10
	宿泊関連	15			15
	特産品販売	2			2
	その他	6		10	16
公園・市営住宅	8		32		40
教育施設			3	1	4
文化関係	4		14	1	19
スポーツ関係	25				25
その他			4		4
合計	95	27	106	3	231

主な内容

1 事務・事業の再編・整理、廃止・統合

複雑・多様化する市民ニーズに柔軟に対応するため、行政評価システム等を活用して、目的を達成した事業等の廃止・縮小や、同じような事業の統合を図ります。また、事務事業の積極的な見直しを進め、次の計画に反映させるといふサイクルを確立し、市政を運営するために使われる財源の効果的な配分も図ります。

2 民間委託の推進

更には、評価結果を市民に公表するなど、市民が参画しやすい市政を推進します。

公共施設等の経営に民間企業の手を借りて、更に二層のサービス水準の向上と業務の効率化を図るために、民営化や民間委託、PFI・指定管理者制度などを導入していきます。

なお、市は95の施設において、4月から指定管理者制度がスタートしました。

3 財政の健全化

三位一体の改革の進展とともに国からの補助金・地方交付税の縮減が見込まれる厳しい財政状況の中で、より一層の財源の確保に努めながら、事業評価による経費の分析や、長期的経営分析等、財政指標の設定などを行い、健全財政の維持に向けて数値目標を設定します。

厳しい財政状況下においては、個々の施策に優先順位をつけた上で、効果的・効果的な予算配分及び投入を行います。

用語解説

※1「三位一体の改革」
国が補助事業などの権限と財源を地方に移し、全国一律のルールではなく、それぞれの地域の実情に合わせて、住民満足度の高い行政サービスを効率的に提供するための改革

※2「行政評価システム」
事業を見直して何が必要で何が不要でないか、どういう効果があったのかを判断する方法

4 定員管理の適正化

南アルプス市は、平成15年4月の合併時に、新規職員の採用を行わず、平成14年度末の旧6町村で定年退職者及び勧奨退職者の計36人の職員を削減し776人でスタートしました。さらに市役所の二層のスリム化を進めるため、平成15年から平成17年4月1日までの2年間で31人(約4%)の削減を行いました。

今後の計画では、平成17年4月1日の職員数(745人)を基準として、平成22年4月1日までに職員38人(約5%)の削減を目指します。

5 手当の総点検をはじめとする給与の適正化

給与制度については、市民の納得と支持が得られる給与制度・運用水

準の適正化が求められています。そこで、国や県の給与制度改革を見据え、新たな給与制度を構築していきます。

① 高年齢職員の昇給制度の見直し
55歳を超える職員の昇給停止については、国の給与制度に合わせて、抑制を図ります。

② 時間外手当の削減
毎週木曜日を「ノー残業デー」と定め、また週休日等の勤務は、基本的にすべて代休等として、時間外勤務の縮減により、総人件費の圧縮を図ります。

③ 職務や能力、実績を反映できる給与制度
公平な評価を導入することで、職務や能力、実績を反映できる給与制度を構築します。

④ 給与等の状況の公表
給与等の状況の公表については、市民にわかりやすい方法で、広報紙のほかホームページ等で公表します。

6 第三セクターの抜本的な見直し

(財)桃源文化振興協会や白根ヶ

ーブルネットワーク(株)等、市の出資団体についても、役割や事業内容等を再検討し、個別的に見直しを行い、整理統合や運営の効率化・活性化・自立化を図ります。

7 公営企業の健全化

市の企業局については、合併前の各町村の水道事業を新市に引き継ぎました。今後は水道6事業の二元化を図り、水道整備基本計画により事業の集約や施設の統廃合を行いながら、経費節減及び事務の効率化を図り、更に安心・安定的な水道水の供給を目指します。

なお、企業局の職員数に限っては、平成17年度当初の職員数39人を基準として、平成22年度当初までに4人(約10%)の削減を目指します。

【退職者数、採用者数の見込み(企業局を含む)】

※退職者は前年度末の3月31日の退職者で、採用者は当該年度の4月1日の採用者数

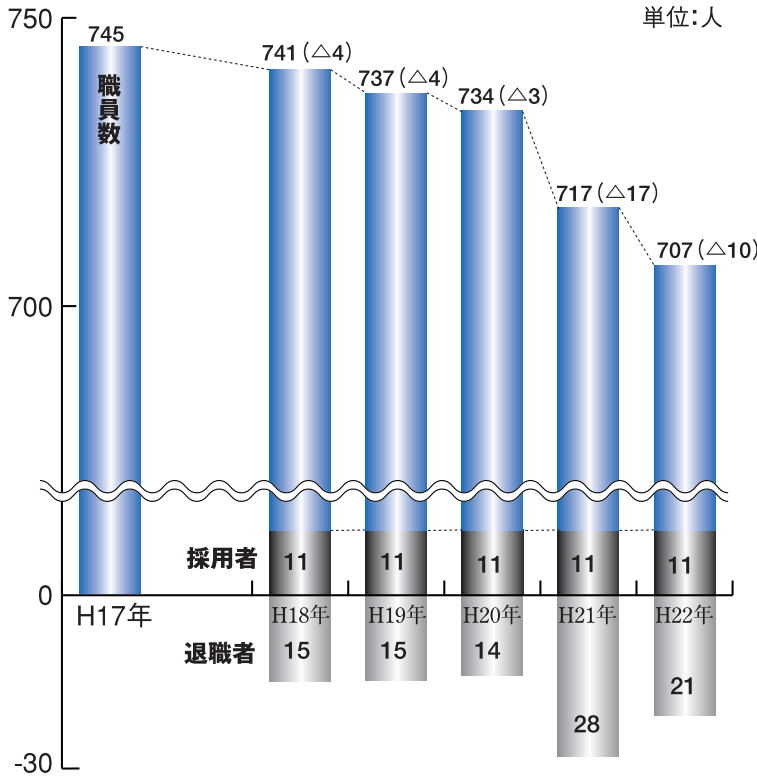

南アルプス市行政改革実施計画(集中改革プラン)は、市のホームページ・楡形図書館及び各支所地域生活課で閲覧することができます。

お問合せ先
企画課行政改革担当
☎(2882)6073

情報ひろば

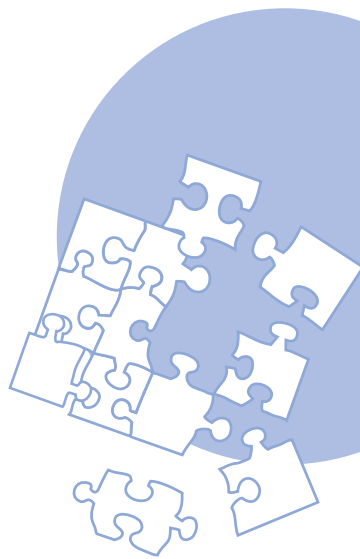

わが家の耐震診断をしてみませんか



木造個人住宅の耐震性を知り、住宅の耐震化を促進するため、「耐震診断事業」を実施しています。人が健康診断をするように、持ち家の耐震診断も積極的にに行いましょう。費用は市が全額負担します。

耐震診断は、次の条件をすべて満たす住宅が対象となります。

- ①昭和56年5月31日以前に着工された住宅
- ②昭和56年6月1日以降に増築を行った場合も可能です
- ③木造在来工法で建てられた2階建て以下の住宅
- ④プレハブ工法、ツーバイフォー工法は対象外です

- ③長屋及び共同住宅以外の戸建の住宅
- ④延床面積が300㎡(約90坪)以下の住宅
- ⑤併用住宅の場合は、延床面積の過半が住宅として使用されている住宅
- ⑥市内に住所を有する方が所有し、かつ居住している住宅

(複数の住宅を所有している方については、主に居住している1棟を対象とします)

※市で実施する『耐震診断』を受診すると、耐震改修補助事業の対象になります。

締切 5月31日(水)
対象戸数 30戸

○申込方法等はお問合せ下さい。

お問合せ 建築住宅課

☎(282)6397

善意をありがとう

(敬称略)

氏名(地区)・団体名	寄付目的	金額
小笠原保健所地区 厚生連合会	地域医療	150,000円
野澤 俊英(百々)	行政全般	500,000円
青柳 佳彦(上市之瀬)	福祉事業	500,000円
名取 福造 (横浜:若草出身)	福祉事業等	4,000,000円
竹川 正彦(小笠原)	子育て支援	1,000,000円

表彰

次の方々が各方面での功績が認められ表彰されました。

おめでとうございます。(敬称略)

【危険業務従事者叙勲】

瑞宝単光章 警察功労
中込 祐一 在家塚

【消防庁長官定例表彰】

永年勤続功労章
伊井 和美 芦安芦倉

【消防団地域活動表彰】

南アルプス市消防団芦安分団

【山梨県知事定例表彰】

竿頭綾
南アルプス市消防団

勲功章

伊井 和美 芦安芦倉

【日本消防協会会長表彰】

功績章

樋川 良雄 徳 永

精績章

新津 辰夫 荊 沢
河野 武人 平岡

お知らせ

地域包括支援センターに直通電話が設置されました

介護福祉課の直通電話も、いままで通り使用できます。

お問合せ 地域包括支援センター

介護福祉課

☎(282)7347

予防接種委任状の廃止

今年度から、保護者の委任状を持った代理人の付き添いでは、小児の予防接種は受けられなくなりました。予防接種の際は、必ず保護者本人が付き添ってください。



総合健康診査の申込書と実態調査書を全戸に郵送しました。

忘れずに提出してください。

締切 5月23日(火)

献血にご協力を

開催日 5月31日(水)

時間 午前9時30分～11時30分
午後12時30分～3時30分

場所 白根支所東側駐車場

お問合せ 健康増進課

☎(284)6000

広報4月号の一時保育サービス負担金額の訂正

3歳未満児の負担金が13000円となっていました。正しくは18000円です。

母子相談員

各地区の母子相談員が、ひとり親家庭の方の相談に応じます。詳しくは子育て支援課までお問合せください。

児童扶養手当の手当額の改定

手当額は「物価スライド制」がとられています。昨年の消費者物価指数が対前年マイナス0.3%になったため、今年度の4月分の手当から額が改定されました。

※第2子以上への加算額に変更はありません。

手当額(月額)

区分	現行の額	改定後の額
全部支給	41880円	41720円
一部支給	9880円～41870円	9850円～41710円

ひとり親家庭医療費助成制度の改正

主な改正点

- 4月以降の受診分から、助成金の請求期限が2年以内になりました。
- 平成18年7月以降の入院時食事療養費の助成の対象は、就学前児童のみになります。
- 7月1日から翌年6月30日までだった受給者証の有効期間が「9月1日から翌年の8月31日まで」に変わります。
- 9月から所得制限(扶養義務者を含む)が導入されます。

※前年(1月から8月の申請の場合)は前々年の所得を1年毎に審査しますので、「税申告」を忘れずにお願います。

お問合せ 子育て支援課

☎(282)7293

7月から重度心身障害児(者)医療費助成制度が変わります

県の制度改正に伴い、入院時の食事療養費が助成の対象外になります。ただし、就学前児童については、引き

続き助成の対象です。

65歳以上の方については所得制限が導入され、一定の所得がある場合は、助成の対象外になります。

お問合せ 福祉課

☎(282)6197

国民年金保険料が納付困難な学生のための特例制度があります

学生本人の前年の所得が一定額以下の場合、保険料の支払いが猶予されます。この特例を適用した期間から10年以内であれば追納もできます。年金手帳、学生証または在学証明書を持参のうえ申請してください。

お問合せ 国保年金課

☎(282)7248

各支所市民福祉課

今年は固定資産の評価替です

それに伴い、固定資産税第一期の納期限は5月31日(水)です。土地の課税地目の認定は、現状の利用状況に応じて行うこととされています。今月中旬に発送する納税通知書に同封されている課税明細書で確認してください。

お問合せ 税務課

☎(282)6093

市内循環バス時刻表の訂正

広報4月号に折込まれた「市内循環

バス時刻表」の中の北回り5便のNo.18の時刻が「13:35」となっていました。正しくは「13:25」です。

お問合せ 企画課

☎(282)6073

猿から農作物を守るために設置する施設に補助金ができます

補助金制度を利用される方は、施設を設置する前に申請してください。

補助金額 設置する施設の資材購入費の2分の1以内(限度額10万円)

お問合せ 農業振興課

☎(282)6207

遺跡地図(埋蔵文化財包蔵地地図)が改定されました

遺跡やその周辺で工事を行う場合、着工の60日前までの届出が必要です。開発・住宅建設の際は新しい遺跡地図で確認してください。地図は教育委員会および各事業課で閲覧できます。

お問合せ 文化財課

☎(282)7269

市内での携帯電話を使った119番通報が、消防本部に直接つながるようになりました

ただし、電話をかける場所によっては、市外の消防本部へつながってしまうこともあります。その際は現場が

どこの市町村なのか、必ず言うてくだ
ろ。

お問合せ 消防本部通信指令室

☎(283)0119

狂犬病予防注射

生後91日以上の犬は登録と予防注
射が義務付けられています。また予
防注射をしていない場合は接種して
ください。会場へはハガキを忘れず
お持ちください。

開催日 5月13日(土)

会場	時間
市役所本庁舎 東側駐輪場	午前9時30分～11時
八田支所	
若草支所	午後1時～2時30分

開催日 5月14日(日)

会場	時間
白根支所	午前9時30分～11時
甲西支所	

※どの会場でも注射が受けられます。
お問合せ 環境課

☎(282)6097

猫についての苦情が 多く寄せられています

猫はしつけをきちんとし、室内で
飼うようにしましょう。また、のら猫
にエサを与えるのはやめましょう。

小笠原保健所は中北保健所峡北支
所として北巨摩合同庁舎に移転しま
した。猫についての相談などは、こ
ろにお問合せください。

お問合せ

中北保健所峡北支所

☎0551(23)3071

動物愛護指導センター

☎(273)5034

ポジティブリスト制度

この制度は、食物ごとに残留する
農薬の量の限度を定め、その限度を
越えた食物の流通を禁止するもの
です。残留量の限度が定められてい
ない食物は、すべて0.01ppmが残留
量の限度になります。

農作業の際、周りに農薬が飛び散
るだけで、辺りの作物の農薬残留量
がこの限度を越えてしまうおそれ
があります。農薬を使うときは使用方
法、注意事項を守り、周りの作物に農
薬を飛散させないようにしましょう。
お問合せ 山梨県農業技術課

☎(223)1618

道路交通法の改正

6月から改正道路交通法が施行さ
れ、放置駐車違反に対する規制が強
化されます。

お問合せ 南アルプス警察署

☎(282)0110

イベント・教室

女性団体連絡協議会定期総会

開催日 5月19日(金)

時間 午後7時30分～9時

(講談は午後8時から)

場所 櫛形生涯学習センター

記念講演

講談 「もったいない善兵衛」

講師 神田 紫

お問合せ 市民生活課

☎(282)6493

国際交流協会定期総会

開催日 5月9日(火)

時間 午後7時30分～

(講演は午後8時30分から)

場所 甲西農村センター

記念講演

演題 「内なる国際化

～言葉でつなぐ人と人～」

講師 山梨県立大学

安藤淑子 助教授

外国人のための日本語教室

ひらがな・カタカナの読み書き、初
級・中級レベルの教室です。

開催日 5月20日(土)から7月22日

(土)の間の毎週土曜日(全10回)

時間 午前10時～正午

場所 甲西農村センター

受講料 市内在住者1000円

市外在住者1500円

※テキスト代が別途必要です。

お問合せ 国際交流協会

☎(280)8345

3B体操体験教室

健康リズム体操です。動きやすい
服装でおいでください。

開催日 5月28日(日)

時間 午前10時～11時30分

場所 白根はーとふるセンター

お問合せ 桜本さん

☎(285)2192

フィットネスサークル「オアシス」

エアロビクスやヨガで心身ともに
リフレッシュしましょう。

対象 妊娠14週以降の妊婦

育児中のママ

開催日 毎月第2・第4金曜日

時間 午前10時30分～正午

場所 白根はーとふるセンター

参加費 月1000円(託児無料)

※初回見学は無料です。

お問合せ オアシス

☎080(6616)8230

子育て講演会(要申込)

開催日 5月17日(水)

時間 午後1時開演



場所 さくらんぼ園
演題 「乳幼児期の子育てとは」
講師 長谷川敏夫 先生
参加費 5000円
お問合せ 窪田さん
☎(242)2215

募集

市臨時職員

学童保育指導員

保育士・教員資格のある方もしくは児童福祉施設等での勤務経験のある方

募集人員 パート職員若干名

勤務場所 市内学童保育施設

締切 5月12日(金)

面接・試験日 5月18日(木)

※要項と申込書は人事課で配付します。

お問合せ 人事課

☎(282)6084

食生活改善推進員養成講習会

食生活を通して健康なまちづくりを行うボランティアグループです。

応募資格 講習後、推進員として地域でボランティア活動ができる方

募集人数 八田地区1名、白根地区

9名、若草地区4名、櫛形地区8名

甲西地区8名

講習期間 平成18年7月から平成19年2月の内10日間(平日の日中)

締切 5月31日(水)

お問合せ 健康増進課

☎(284)6000

南アルプス市企業ガイダンス

市、ハローワーク、商工会による企業ガイダンスの参加企業を募集します。

開催日 7月7日(金)

時間 午後1時～4時

募集企業数 30社

※観光工商課及び市ホームページにある参加申込書を提出してください。

お問合せ 観光工商課

☎(282)6294

日本語教室運営ボランティア (要申込)

日本語教室で学ぶ外国人のサポートをしてみませんか。希望者は次の日程のオリエンテーションに必ず出席してください。また、協会のスタッフとして登録していただきます。

開催日 5月13日(土)

時間 午前10時～正午

場所 甲西農村センター

お問合せ 国際交流協会

☎(280)8345

小笠原流礼法講座受講生

開催期間 平成18年6月から平成19年3月の間の毎月第2水曜日

募集人数 20名

場所 若草生涯学習センター

講師

小笠原流礼法宗家

小笠原敬承斎 先生

小笠原流礼法師範 深沢菱律 先生

受講料 前期5000円(5回分)

後期5000円(5回分)

お問合せ 小笠原長清顕彰会事務局

☎(282)7778

健やか山梨21推進会議 推進部会員

県民の健康づくりを推進するため活動していただきます。

応募資格 健康づくりに関心がある

20歳以上の方

募集人数 5名

締切 5月31日(水)

お問合せ 山梨県健康増進課

☎(223)1493

甲西女子ミニバスケットボール 少年団員

対象 小学校2年生以上の女子

練習日 毎週火・木・土曜日

時間 火・木 午後5時30分

土 午後1時30分

場所 大明小学校校体育館

お問合せ 中込さん

☎(282)6455

若草ハーモニイ部員

歌が好きな仲間の集まりです。

練習日 毎月第1～第3火曜日

時間 午後7時30分

場所 若草生涯学習センター

お問合せ 河西さん

☎(282)0711

相談

無料法律相談(要予約)

開催日 5月12日(金)、26日(金)

時間 午後1時～4時

場所 市役所本庁舎

行政相談

開催日 5月2日(火)、19日(金)

時間 午後1時30分～3時30分

場所 2日 芦安健康管理センター

甲西農村センター

19日 八田・若草支所

お問合せ コミュニティ・市民相談担当

☎(282)6493

社会保険相談所

開催日 5月9日(火)

時間 午前9時30分～午後4時
場所 商工会南部センター

お問合せ 竜王社会保険事務所
☎(278)1100

リハビリ・住宅改修相談(要予約)

家庭でのリハビリや高齢者の安心自立を促す住宅改修相談です

日時 5月9日(火)
時間 午前10時～正午
場所 市役所本庁舎
相談員 理学療法士

お問合せ 地域包括支援センター
☎(282)7347

年金・賃金・労災など無料相談会

開催日 5月13日(土)、17日(水)
時間 午前10時～午後4時
場所 13日 働く婦人の家
17日 商工会南部センター

お問合せ 観光商工課
☎(282)6294

行政相談所

行政への苦情・意見・要望などご相談ください。

開催日 5月24日(水)

時間 午前10時30分～午後3時

場所 オギノ リバーシティ店

お問合せ 総務省山梨行政評価事務所
☎(252)1496

生涯学習講座のご案内

お申込み・お問合せ

生涯学習課 ☎(282)7778

☎(282)6427

春の自然観察教室

募集人数 大人15名
開催日 5月16日(火)
予備日 5月18日(木)
時間 午前8時集合

参加費 500円(傷害保険料含む)
場所 南甘利山麓周辺

はじめてのパソコン

～これから始めたい人へ～
パソコンを初めて使う方を対象に初歩的な操作から始めます。

【八田教室】
募集人数 15名
場所 八田高度農業情報センター

【甲西教室】
募集人数 20名
場所 甲西農村センター

開催期間 5月23日(火)～26日(金)

(全4日間)

時間 午後1時30分～4時30分
参加費 1700円(教材費含む)

親子ピザ作り教室

親子で生地づくりからチャレンジ。お父さんとの参加大歓迎です。

募集人数 親子12組
開催日 5月27日(土)

時間 午後1時30分～4時
参加費 1組1600円(材料費含む)
場所 白根栄養改善センター

マネー新時代の資産運用

～株式投資について知っておきましょう～

募集人数 20名
開催日 5月23日(火)、25日(木)
時間 午後2時～4時
場所 榊形生涯学習センター

受付期間

いずれも5月1日(月)～11日(木)

※すべての講座教室につきまして、定員を越えた場合は抽選とさせていただきます。

入札結果

入札日	工事名	場所	請負者	請負金額(円)
3月 2日	情報系セキュリティ機器導入	小笠原地内	(株)YSK e-com	2,383,500
3月17日	南アルプス市芦安地内光伝送路改修工事	芦安地内	(有)峡西シーエーテーブイ	1,293,600
3月17日	白根・八田学校給食センター生ゴミ処理機	百々地内	(株)ケー・ティ・エス	8,925,000
3月28日	市立白根源小学校屋内運動場増改築工事設計監理業務	有野地内	河野和充建築設計事務所	12,390,000

お問合せ 管財契約課 ☎(282)6092



「民」の力が施設を変える

指定管理施設オープニング

4月1日

指定管理者制度は、民間の事業者などが公共施設の管理を行う制度です。この日、温泉や公園など95の公共施設で指定管理者による運営がスタートしました。

南アルプス市商工会が指定管理者となった総合交流ターミナルでも、オープニングセレモニーが行われ、「民」の力でより充実したサービスを利用者に提供します。



法被とともに防災の決意を引き継ぐ

消防団入退団式

4月2日

櫛形総合体育館で平成18年度の消防団入退団式が行われ、133名が退団し、130名が入団しました。

平成18年度の南アルプス市消防団の役員は次のとおりです。

- 団 長／清水 実
- 副団長／清水 肇
- 副団長／清水 義彦
- 副団長／伊東 健治
- 副団長／野呂瀬 公夫
- 副団長／河野 武人
- 副団長／名取 康明



武田信玄の母、大井夫人をしのぶ

大井夫人行列

4月8日

市にゆかりのある大井夫人をしのび、公募により集まった市民の方々が信玄公祭りに参加しました。それぞれが侍女や侍の姿で、大井夫人を中心に甲府市街を行進しました。



桜や桃の花も満開

第4回 南アルプス市 桃源郷マラソン大会

4月9日

櫛形総合公園をメイン会場に、第4回南アルプス市桃源郷マラソン大会が行われました。今大会は、前回は約200人上回る4,438人が参加、満開に咲き誇ったコース沿いの桜や桃の花を楽しみながら、健脚を競いあっていました。

また、今年はゲストランナーに本田技研陸上部の早田俊幸さん、特別ゲストに女優の本仮屋ユイカさんを招き、応援や表彰式のプレゼンターとして、大会を盛り上げてくれました。



都市と農村の交流を考える

クラインガルテン・シンポジウム

3月29日

滞在型市民農園（クラインガルテン）を知ってもらうためのシンポジウムが、ふれあい情報館で開催され、講演会とパネルディスカッションが行われました。

児童・生徒の教育を応援します

教育支援センター開所

3月23日

甲西農村センターで教育支援センターの開所式が行われました。センターでは、不登校の児童・生徒のための適応指導教室などが開設されます。



ふるさととの誇り ① 「昔ばなし」

市内には名所、旧跡などの文化財をはじめ、時代の先達者として語り継がれている人、さらに民話や伝説、昔ばなしなど数多くあります。それらを「ふるさとこの誇り」として紹介していきます。

今月は、旧甲西町の文化協会が、平成7年12月に発行した冊子、「甲西町の今むかし」から、今でも地元に残る民話です。

ゴザ売りときつね

湯沢の前田に深田という底なし泥田が数枚あつて、田に入るには、丸木か板橋をわたして入らねばなりません。こんな泥田ですから蘭草らんそうづくりに適し、男たちの仕事にしてみました。この蘭草を織るのは女の仕事。織りあげたゴザは、農閑期になると男たちが国中くになかや河内かわうち方面まで売り歩いたものです。蘭草は落合の西沼でもたくさん作られ、それも湯沢で加工したと言われます。

ある年の暮れ、徳さんというゴザ

売りが、背負子しよこに香りのいい新ゴザを山のようにくりつけ、国中へ売りにいった時のことです。正月も近いせいか、徳さんのゴザはよく売れたのですが、最後の一枚が売れたのは、日もとつぷり暮れかかったころでした。

徳さんはいつものように小笠原の宿へ来ると、なじみの居酒屋へよつて、「今晚は、おつかあ、いっぺえくれや」と声をかけると、奥の方から聞きなれた声、

「はいよ、いつものうかい」

てなれた手つきで、五郎八茶わんにみなみと酒をつぎ、つまみと山盛りの飯が用意されました。徳さんは、顔いっぱい笑みを浮かべながら、ぐいぐい酒を飲みほし、もういっぱいとかさねました。

「えらいごきげんじゃん。商売あつたね」

とおかみにおだてられると、徳さんは、

「うちへ帰ると、おつかあがいい顔するでな、ほうだ、いつものように油揚を五めえくるんでくりような。は

いよ、かんじよう。つりやあいいよ」

からの背負子の頭へ、油揚の包みをくりつけ、鼻唄まじりで市道を湯沢へ。ほろ酔い気分で庚申塚こうしんづかに手を合わせ、下湯沢の北川へさしかかりました。穴田の土手を見ると、提灯がついたり消えたりしながら、思湯沢の方からさらに「前山の方まで続いて行くではありませんか。徳さんがじつと見とれていると、なんと、美しい花嫁さんが手招きして徳さんと呼んでいます。いつしか徳さんはそちらに向かつて歩きだしました。長い長い行列が続きます。歩いても歩いても、花嫁さんに近づくことはできません。

夜の白みかかったころ、川上村の方からやってきた薪取りの人たちは、川の中を行ったり来たりしている徳さんを見てびっくり。この寒い朝というのに。

「おい徳さん、なにようしてるだあ」
徳さんは「深いぞ、浅いぞ、まだかまだか」

といつては、東へ西へ行ったり来た

り。川上の人たちは、びつしよりになつた徳さんを引きあげて、家へつれていきました。油揚はかみちぎられてあとかたもありません。やがて、おかみさんの顔を見るとどうやら気がつき、ゆうべあつたことを話すと、「狐にやられたな」とみんなで大笑い。それから徳さんは、途中の居酒屋の酒はつつしんで、早く家に帰るようになったということです。



ENJOY LIFE!



NPO 南アルプスファームワイルドトリップ

四季を通じた グリーンツーリズム の実践

NPO 南アルプスファームワイルドトリップは、昨年6月に設立した法人で、市内に住む人々や、この地域を訪れる都市住民に対し、グリーンツーリズムに関する活動を中心にを行っています。また、農産物や地域資源を活用した都市農村交流による、まちづくり活動の推進にも力を入れています。

スタッフは、白根地区の農業経営者3名を中心として正会員が12名、さらに賛助会員として15団体が加入

しています。

イベントも四季折々に合わせ、桃やさくらんぼ、りんご等の収穫から、畑の下草刈り、果樹の剪定などいろいろな農業体験とあわせて、ジャムやピザづくり、工作なども楽しみながら実施しています。

また、南アルプス市の地域ブランドとして、市内で無農薬栽培された新鮮な果物を使ったオリジナルジャムを約20種類ほどづくり、道の駅「しらね」やハッピーパーク、市内のパン屋さんなどで販売しています。桃の摘花作業で忙しい今の時期は、桃の花びらを加工したジャムづくりを行っている、新聞雑誌等でも紹介されました。

こうしたノウハウを活かし、近隣農家の人からも頼まれて、その農家独自のオリジナルジャムの加工も手がけていて、お得意様への贈答品用として、大変喜ばれています。

5月以降も、さくらんぼの収穫体験とジャムづくりなどのイベントも予定されていますので、みなさまも参加してみたいかがでしょうか。

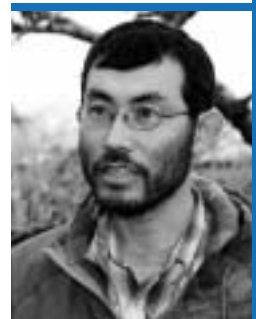

小野 隆 理事長

お問合せ:南アルプス市西野120 小野 隆さん ☎090(8177)8419 URL <http://npo-farm.com>

短歌

桃畑の蕾はふふみて摘蕾に

吾も日毎に努めておりぬ

今村 和雄

満開のツツジは亡き夫植えしもの

早八年の歳月がすぐ

石川 はる江

蓋取ればほのかに香る柚子の二個

湯槽の中に浮きつ沈みつ

大木 八重志

持ち寄りし煮物漬け物ほめ合いて

歌会の後のお茶の楽しみ

古屋 なつ江

「皆さんで下校の子等を見守って」の

放送のあり畑にをれば

石川 静代

わが庭のしだれさくらの花満ちて

朝の光に輝きてをり

今村 元子

摘み捨てし桃の花片を渦に巻き

つむじ風忽ち我をはなれる

古屋 すみ江

八十迎え男子六人女子四人

ホテルの一夜語り尽きなく

金丸 ち江じ

姉なくばただ通りすぐ裏の道

寄ることもなく振り返りつつ

名取 睦恵

年老いても人に迷惑かけぬよう

「健康いきいき」講習受ける

深沢 美代子

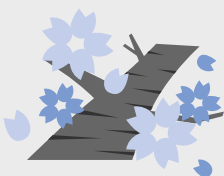

5月の催し物

おはなし会	⑧ 27日(土) ⑨ 毎週土曜日	14:00
	⑩ 13日(土)	10:30
	⑪ 13日(土)、毎週木曜日	10:30
おはなし会0,1,2	⑧ 9日(火) ⑩ 19日(金)	10:30
	⑪ 17日(水) ⑫ 2日(火)	10:30
	⑬ 18日(木)	10:30
工作教室 「パネルシアターを作ろう」 「ぱくぱくカバくん」	⑭ 27日(土)	13:30
	⑧ 27日(土) 定員15名	14:30
図書館まつり	⑩ 27日(土) 場所:白根中央公民館	10:00
春の図書館まつり	⑪ 13日(土)	10:30
ブックリサイクル市	⑫ 6日(土)	10:30
そよかぜ子どもまつり	⑬ 28日(日)	13:30

新刊案内 | 児童書

『おとなりさん』

きしらまゆこ/作
BL出版



にわとりはとなりに誰かが引っ越してきたと知ってわくわく!でも、おとなりさんは姿をあらわしません。そこで、手紙を書いておとなりの家のドアにはりました。実はおとなりさんは…。

新刊案内 | 一般書

『図書館戦争』

有川浩/作
メディアワークス



「図書館の自由に関する宣言」をご存知ですか。図書館の自由を守る為の「図書隊」が存在するパラレルワールドの物語。超法規的検閲に対抗するため、立てよ図書館! 狩られる本を、明日を守れ!

親子で絵本を

読み聞かせのポイント

1 子どもの成長に合った本選びを

いろいろな種類の絵本の中から発達段階にあわせて選びましょう。

2 特別な技術はいらない

前もって声を出して読んでおきましょう。声や表情を変えたりすると、子どもは読み手の顔ばかり見て、絵本を読んだことになりません。

3 読み終わった後、感想を聞いたり、教育のような効果を求めない

子どもは本の世界の余韻に浸っています。自由におしゃべりを楽しみましょう。

子どもは大好きなお父さん、お母さんが本を読んでもくれるのを待っています。さあ、親子で楽しく本を読みましょう。※どんな絵本が好ましいかわからない場合は、図書館職員にご相談ください。

名取春仙・川崎小虎 常設展

開催期間:7月9日(日)まで

名取春仙の役者絵等の肉筆画と、春仙美人三姿・犬猫五態等の版画を展示します。

二階展示室では、落合地区に疎開していた、南アルプス市と縁の深い日本画家川崎小虎の作品約10点を展示します。

春仙美術館

開館時間 午前9時30分～午後5時
(入館は午後4時30分まで)
入館料 一般300円
大学・高校生250円/小・中学生150円
休館日 月曜日・祝日の翌日
お問合せ ☎(282)6600



図書館

Minami-Alps City

だより

Library INFORMATION

お問合せ/休館日

楡形図書館
☎(280)3300

休館日:毎週月曜日、31日

白根桃源図書館
☎(284)6010

休館日:毎週月曜日、3・4・31日

わかくさ図書館
☎(283)1501

休館日:毎週月曜日、3・4、25～31日(特別整理期間)

八田ふれあい図書館
☎(285)5010

休館日:毎週月曜日、3・4・31、15～22日(特別整理期間)

甲西図書館
☎(282)7291

休館日:毎週月曜日、3・4・31日

美術館

Minami-Alps City

だより

Museum INFORMATION

健康 けんこう
家族 かぞく

お子さんの写真を募集しています。
短いコメントを添えて
市広報担当まで送ってください。

Minami Alps Kids

近藤 里奈ちゃん



おてんばの里奈
すくすく元気に育ってね。
父・友範
母・麻由美(小笠原)

高野 綾乃ちゃん



健康でやさしい子に育ってね。
父・政文
母・久代(吉田)

中村 琉希くん
波香ちゃん下



明るく元気に育ち
仲よし兄妹になってね。
父・俊一
母・陽子(山寺)

おめでとう!
祝 100歳



手塚 きんさん

4つの時代を
一生懸命生きて
私たちを育ててくれました。
これからも元気で長生きしてください。
息子:保弘さん(西野)

子どもを
タバコから
守るために

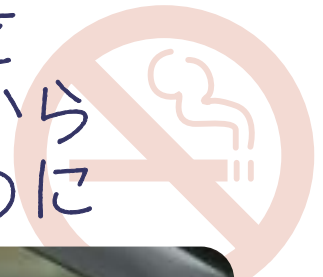

ご家族にタバコを吸う人はいますか。
他人が吸っているタバコの煙を子ども
や妊娠中の母親が吸う(受動喫煙)だけで
心と体に良くない影響を与えます。たと
えば「低体重児の出生」、「喘息」、「乳幼
児の突然死」怒りやすくなる」などです。
市内の妊娠中の母親と育児中の父親の
喫煙率は、全国平均を上回り、育児中の母
親の6.5人に1人がタバコを吸っています。
特に母親の喫煙は子どもの喫煙へとつな
がりやすく、子どもの喫煙は非行への入
り口と言われています。
ご家族の健康のため、喫煙についてもう
一度考えてみませんか。

5月 schedule

健康相談・母子手帳交付

場 所	実施日
櫛形 健康センター	2日(火)
	10日(水)
	17日(水)
	24日(水)
	31日(水)
甲西支所	2日(火)
白根支所	11日(木)
芦安支所	16日(火)
若草支所	25日(木)
八田支所	26日(金)

受付時間 午前9時～11時30分
(都合が悪い場合は、必ずご連絡ください)

※できる限り本人が来所してください。
(代理の方の場合は後日、本人と連絡を取らせ
ていただきます)
※地区は関係ありませんので、都合のいい日を
ご利用ください。



第4回 南アルプス市 芦安新緑まつり

開催日 5月3日(水)
時間 午前9時～午後2時
場所 芦安小学校校庭
催し物 夜叉神太鼓・カラオケ大会・溪流釣り
郷土芸能・各種販売コーナー他



第4回 南アルプス市 アヤメフェスタ

開催日 5月6日(土)、7日(日)
時間 両日とも午前9時～午後4時
場所 滝沢川河川公園
催し物 6日 小笠原清流鎗馬
モデル撮影会
起震車体験
7日 親子写生大会

○鉢植えアヤメの展示、子ども乗り物コーナー、特産品販売、切子実演、ステージイベント等は両日開催します。

お問合せ 観光商工課

☎(282)6294

人口/72,706人(-55) 男/35,869人(-4) 女/36,837人(-51) 世帯/23,790戸(+26)
平成18年4月1日現在(対前月比)

所在地/〒400-0395 山梨県南アルプス市小笠原376 HPアドレス <http://www.city.minami-alps.yamanashi.jp/>
各支所☎/八田(285)0011 白根(283)3000 芦安(288)2112 若草(282)3100 甲西(282)3120
発行/平成18年5月1日 南アルプス市役所 ☎(055)282-1111(代表) ㊟(055)282-1112 編集/広聴広報課 ☎(055)282-6074



ボランティアの方に赤ちゃんをあずけて、離乳食教室に参加しようとするお母さんの笑顔。見ていると心が温かくなってきました。

山菜採り等で山に入ったときは、火事を防止するため風の強いときのたき火やたばこの吸い殻の投げ捨てはやめましょう。