

夢のたね

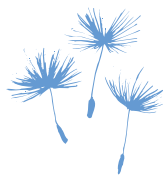

2



広報 南アルプス No.47 2007 February



若草南小学校体育館 (第23投票所)

伝えよう 自分の意思を 投票で 今年は選挙の年です!

1月21日に投開票された山梨県知事選挙において、横内正明氏が初当選しました。

南アルプス市としては、今回が初めての県知事選挙でしたが、投票率は66.86%で県平均をわずかに上回りました。開票結果は、横内氏22,768票、山本氏11,415票、石原氏2,411票、金子氏953票でした。

なお、今年は4月に山梨県議会議員選挙と南アルプス市長選挙、7月には参議院議員選挙が予定されています。

特集

税の申告が はじまります

特集

税の申告がはじまります。

平成19年度市民税・県民税・国民健康保険税申告について

平成19年1月1日現在、市内に住所を有する方は、前年中(平成18年1月1日から12月31日まで)の所得の申告が必要になります。

所得税の申告義務のない方でも、市民税・県民税・国民健康保険税の申告は、扶養家族の確認や国民健康保険税の軽減および所得証明書等の証明書の交付などのため、申告書の提出が必要です。

受付期間・会場

2月5日(月)～2月13日(火)の間(土・日曜日、祝日を除く)、本庁、各支所で申告書の受付を行いますので、お近くの会場へ提出してください。

受付相談期間中に会場に来ることができない方は、3月15日(木)までに本庁税務課・支所地域生活課へご持参ください。また、郵送でも受付しています。

受付会場	受付時間
市役所本庁 税務課	午前8時30分～11時 午後1時～4時 ○この期間は確定申告の取り扱いはいませんのでご注意ください。
八田支所 地域生活課	
白根支所 地域生活課	
芦安支所 地域生活課	
若草支所 地域生活課	
甲西支所 地域生活課	

※2月13日を過ぎますと確定申告期間と重なるため、受付に時間がかかります。できるだけ期間中に会場にお越しください。

郵送の場合の提出先

〒400-0395

南アルプス市小笠原376

南アルプス市役所

税務課市民税担当宛

申告のとき持参するもの

- ① 印鑑
- ② 損害保険料(建物共済等)、生命保険料等(個人年金を含む)控除証明書
- ③ 医療費控除のある方は、税務課及び支所地域生活課に「医療費の明細書」が用意してありますので事前に明細を計算し記入してください
- ④ 前年中に支払った国民年金保険料等の金額を証する書類
- ⑤ 本人や家族が障害者の場合はその手帳の写しなど
- ⑥ その他

・給与所得のある人は源泉徴収票
・公的年金所得のある人は公的年金等の源泉徴収票

※申告会場は大変混雑しますので必要書類はあらかじめ税務課でご確認ください。申告書は自分で記入して申告会場で確認を受けて提出できるようにご協力ください。

お問合せ

市民税担当 ☎(282)7379

特集 税の申告が はじまります

平成18年分所得税 確定申告について

市役所での 受付期間・会場

2月16日(金)～3月15日(木)
の平日(土・日、祝日を除く)

ただし3月4日(日)は、白根中央公民館のみで受け付けします。

申告会場については甲西支所2階会議室、白根中央公民館1階(白根支所の隣)の2カ所で申告相談を行います。申告期間中はいつでも申告相談をお受けしますが、混雑を避けるため地区別に割り振りをしてありますので、できるだけ該当の日にお出かけください。

会場の状況により、午前中は受付時間を早めに終了させていただきます。ご了承ください。みなさんのご理解、ご協力をお願いします。

市役所での受付時間

午前8時30分～11時
午後1時～4時まで

平成18年分確定申告地区別受付会場

月 日	甲西会場(甲西支所2階会議室)	白根会場(白根中央公民館1階)
2月16日 金	上宮地、あやめが丘、上野	上今諏訪、下今諏訪
19日 月	中野、下市之瀬、十五所	飯野新田、築山、曲輪田新田
20日 火	荊沢、大師、宮沢、戸田、清水	上今井、沢登
21日 水	田島、西南湖、東南湖、和泉	有野、大嵐、須沢、駒場、塩前
22日 木	吉田、上市之瀬	六科、芦安安通、下高砂
23日 金	下今井、十日市場	百々
26日 月	小笠原	飯野
27日 火	浅原、加賀美、寺部	桃園、曲輪田
28日 水	山寺、高尾、平岡	上八田、西野
3月 1日 木	全地区	全地区
2日 金	全地区	全地区
4日 日		全地区
5日 月	下宮地、江原、鮎沢、古市場	徳永、野牛島
6日 火	塚原、川上、落合、秋山、湯沢	在家塚
7日 水	藤田	榎原、上高砂、芦安芦倉
8日 木	鏡中條	有野、大嵐、須沢、駒場、塩前
9日 金	小笠原	飯野
12日 月	全地区	全地区
13日 火	全地区	全地区
14日 水	全地区	全地区
15日 木	全地区	全地区

特集 税の申告が はじまります

市役所で確定申告を される方へお願い

申告相談の待ち時間を軽減するため、次のことにご協力ください。

- ① 確定申告書作成については自主申告となっておりますので、確定申告書に収支内訳書の添付が必要になる方は、必ず事前に作成してください
- ② 医療費控除を受けられる方は、税務課及び支所地域生活課に「医療費の明細書」が用意してありますので、事前に明細を記入してください
- ③ 申告書への添付書類に不足があると受付できませんので、必要な書類を忘れずにお持ちください
- ④ 2月中は市内循環バスが運行しますのでご利用ください
- ⑤ 確定申告書を作成済みで、提出のみの方は申告会場受付に申し出てください

所得税納税者の方が 確定申告で 税金が戻る場合

- ① マイホームをローンなどで新築や増改築した方

税務署から 休日受付のお知らせ

開催日 2月18日、25日の日曜日
時間 午前9時～午後5時
会場 甲府銀座ビル3階
(旧トポス)

郵送等による 提出ができます

確定申告書は、税務署への郵送または、時間外文書収受箱に投函することにより提出することができます。申告書の「控」が必要な方は「控」に住所・氏名等をボールペン等で記載の上、切手を貼った返信用封筒を同封してください。

お問合せ

甲府税務署

☎(233) 3111

税理士会による 無料出張確定申告及び 消費税、年金受給者の 申告相談

開催日	場所
2月20日・21日	白根中央公民館
3月5日	甲府支所
3月6日・7日	甲府支所

※いずれも午前10時～午後4時

お問合せ

東京地方税理士会甲府支部

☎(233) 1316

国税庁のホームページで 申告書を作成できます

● 国税庁ホームページには所得税の確定申告書作成コーナーがあります。手軽に作成でき、プリントアウトした申告書は税務署に提出(郵送)することができます。なお気軽にご利用ください。

【国税庁HPアドレス】

<http://www.nta.go.jp>

● 公的個人認証サービスの電子証明書(住民基本台帳カード)をお持ちの方は、自宅や事務所からインターネットで確定申告が簡単に出来るe-tax(インターネット/国税電子申告・納税システム)をご利用いただけます。

【イータックスHPアドレス】

<http://www.e-tax.nta.go.jp>

税務署で申告を される方へお願い

- ② 昨年1年間で10万円(目安)を超える医療費を支払った方
- ③ 災害や盗難にあった方(甲府税務署で受付してください)
- ④ 年末調整で保険、扶養等の所得控除をしなかった方
- ⑤ 公的年金等以外に所得がない方で、公的年金等から徴収された税金が納めすぎになっている方
- ⑥ 平成18年中に退職し、年末調整を受けなかった方
- ⑦ 予定納税をしていた税金が納めすぎになっている方
- ⑧ 総合課税の配当所得や原稿料などがある方

申告会場は甲府銀座ビル3階(旧トポス)です。

確定申告期間中は、市の確定申告会場が大変混雑します。次に該当する方につきましては、甲府税務署での相談、申告をお願いいたします。

- ① 農業、不動産、営業等の方で収支内訳書の記載がわからない方
- ② 青色申告をされる方
- ③ 土地、株式等譲渡所得のある方
- ④ 雑損控除がある方

情報ひろば

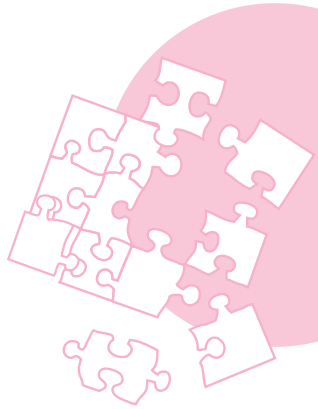

善意をありがとう

次の方々から各種市政運営のために役立てて欲しいと寄附をいただきました。ありがとうございます。

○福祉事業のために

(株)信栄商会様 5万円

○文化財保護、研究のために

(株)清月 甲斐国社記・寺記全4巻

表彰

市消防団出初式において次の方々
が表彰されました。おめでとうございます。
(順不同・敬称略)

【消防庁長官報償】

銀杯1号

伊井 和美 芦安声倉

銀杯2号

樋川 良雄 徳 永

森本 浩人 芦安声倉

名取 守 沢 登

【山梨県知事報償】

荒井 元	百々
森本 紀	六科
笹本 信二	六科
中野 欽章	徳永
安原 健二	榎原
常盤 光弘	小笠原
長澤 茂人	桃園
名取 健一	沢登
杉原 雅樹	榎原
渡辺 正仁	小笠原

※その他、多くの団員が各種表彰を受賞されました。

お知らせ

公衆用道路を お持ちのみなさまへ

固定資産税が非課税あるいは、課税免除となっていた登記簿上の地目「公衆用道路」の土地に対して、平成18年度からは、原則として課税しています。

しかし、その土地の所有状況(個人が何人かで共有している)及び使用状況(現実に不特定多数の人が道路として使用している)によっては、固定資産税を免除できる場合がありますので詳しくはお尋ねください。

お問合せ 税務課資産税土地担当
☎(282)6093

水道事業の統合に伴う 名称変更について

企業局では、水道事業の経営基盤の強化を図るため、4月から野呂川、若草、櫛形、甲西の各水道事業を統合し、南アルプス市水道事業として運営していく予定です。これに伴い、現4事業の区域では、企業局から送付している納付書等に記載されている事業名が、平成19年度分からは「南アルプス市水道事業」と変更になりますので、ご理解をお願いします。
なお、水道料金につきましては、現行のまま移行する予定です。

お問合せ 企業局総務課
☎(282)2016

放課後児童クラブ(学童保育) 新年度入会説明会について

放課後児童クラブ(学童保育)の入会希望者を対象に、説明会を行います。

○八田・白根・芦安地区の対象者

開催日 2月7日(水)
時間 午後7時30分～9時
場所 八田ふれあい情報館

○若草・櫛形・甲西地区の対象者

開催日 2月8日(木)
時間 午後7時30分～9時
場所 櫛形生涯学習センター
※入会手続きの書類は当日配布

お問合せ 子育て支援課
☎(282)7293

EMボカシの無料配布

生ごみの減量とリサイクルにご活用ください。

期間 2月1日(木)～
場所 環境課、各支所地域生活課

お問合せ 環境課
☎(282)6097

献血にご協力を！

開催日 2月6日(火)
時間 午前9時30分～11時30分
場所 八田健康管理センター
駐車場

お問合せ 健康増進課
☎(284)6000

十日市で 消防の広場を開設します

日時 2月10日(土)、11日(日)
午前10時～午後4時
場所 消防本部前庭
内容 ・起震車による地震体験
・ミニ消防車の試乗
・応急手当講習
・住宅防火コーナー
・南アルプスよきこい連「響」の演舞(11日のみ)
・その他

お問合せ 消防本部 予防課
☎(283)0119

安藤家住宅でお雛様を展示

江戸時代から昭和までのお雛様を展示します。

期間 2月10日(土)～3月4日(日)
時間 午前9時～午後4時30分

安藤家住宅の閉館について

安藤家住宅は、主屋の保存修理工事のため、次の期間閉館します。

期間 3月16日～平成20年3月末

お問合せ 文化財課

☎(282)7269

平成19年度学校体育施設の利用登録について

市内の学校開放施設を利用する場合は、団体登録が必要となります。登録の条件は次のいずれかを満たす団体です。

①10名以上のメンバーを有し、半数以上が市内在住者で構成されている団体

②市内の企業・事業所の従業員10名以上で構成されていること

※平成18年度に登録されている団体については別途、登録申請書を送付いたします。

お問合せ (財)南アルプス市体育協会
☎(284)5151

募集

平成19年度 南アルプス市教育委員会採用の臨時教員

雇用期間 4月1日～9月30日

※勤務良好な者については、年度末までの期間延長あり

雇用資格 小中学校、養護学校教員の免許取得者または取得見込み者で、教育に情熱を持ち、身体健全な者

雇用人員 若干名

勤務場所 市内小中学校

面接試験 2月下旬または3月上旬に実施

募集要項の配布及び申込期間

2月1日(木)～16日(金)

申込・お問合せ及び要項配布先
教育総務課 ☎(282)7777



第37回 信玄公祭り 「武田時代行列」参加者

信玄公祭りの「大井夫人行列」に大井夫人、侍女、侍の役で参加する方を募集します。

開催日 4月7日(土)

時間 午前10時～午後7時頃

(予定変更あり)

応募資格 市内在住の中学生以上で、着物や鎧等を着て2km位歩ける方

募集人員 大井夫人1名、侍女18名、侍15名

※大井夫人・侍女役は女性のみ、侍役は女性も可能です。

募集期間 3月2日(金)まで

※応募者多数の場合は抽選

申込・お問合せ 観光商工課

☎(282)6294

姉妹都市訪問団員 (マーシャルタウン市)

訪問先 アメリカ・アイオワ州

マーシャルタウン市

期間 7月下旬～8月上旬

約10日間

人数 13名

資格

○市内在住中学生(1月1日現在、1・2学年に在籍する者)

○国際交流に関心を持ち、健康か

つ訪問事前研修に積極的に参加できる者

募集期間 2月1日～21日

滞在要領 全日程ホームステイ

※原則1人1家族に滞在する。

経費 220,000円

(往復航空運賃・事前研修費等)

申込方法(提出物)

○申請書(写真を添付)

○「姉妹都市訪問への決意」をテーマとした作文を400字詰め原稿

用紙2枚程度

お問合せ 国際交流協会

☎(280)8345

関東農政局 食料品消費者モニター

仕事の内容

①農林水産省が行うアンケート調査への回答(年4回程度)

②食料品の規格、表示及び価格に関する意見等の報告

③研修会への出席

募集人数 15名(山梨県内)

任期 平成19年度(1年間)

謝金 所定の金額を支給

応募期限 2月28日(水)まで

※応募資格及び応募方法はお問合せください。

お問合せ

関東農政局山梨農政事務所

☎(226)6611

働く婦人の家講座

① 純銀アクセサリー教室

開催日 2月28日(水)

時間 午後7時30分～9時30分

定員 20名

参加料 2000円

持ち物 筆記用具

※申込時にリング又はペンダントのうち一つを選択してください。

② はじめてのリズムストレッチ教室

開催日 3月1日(木)

時間 午後7時30分～9時30分

定員 20名

参加料 500円

持ち物 屋内用運動靴、タオル

※運動ができる服装で参加ください。

③ 春の寄せ植え教室

開催日 3月3日(土)

時間 午後1時30分～3時

定員 24名

参加料 2100円

持ち物 ゴム手袋、移植ヘラ、土入れ

④ 初級整体教室

開催日 3月6日(火)、13日(火)

全2回

時間 午後7時30分～9時30分

定員 15名

参加料 1000円

持ち物 バスタオル、タオル

※運動ができる服装で参加ください。

※いずれも2月1日から受付で、定員になり次第締め切ります。

申込・お問合せ 観光商工課

☎(282)6294

南アルプス市 陸上テビリンピック

開催日 3月3日(土)

場所 櫛形総合公園陸上競技場

対象者 市内小学生

種目 1～3年生男女50m

定員 4～6年生男女100m

※定員を超えた場合は抽選とする

参加料 1種目 100円

申込期間 2月1日(木)～14(水)

申込・お問合せ

(財)南アルプス市体育協会

☎(284)5151

小笠原長清公顕彰会基礎講座 「甲斐源氏と南アルプス市」

甲斐源氏及び小笠原長清公ゆかりの史跡をめぐる県内バスツアー。

開催日 2月24日(土)

時間 午前9時～午後2時頃

集合場所 南アルプス市教育委員会
(甲西支所前駐車場)

募集人員 30名

※定員になり次第締め切ります。

参加料 500円(食事代含む)

主な見学地

○小笠原長清の墓(北杜市指定文化財)

○NHK大河ドラマで話題の「風林火山館」など

申込受付 2月5日(月)～

申込・お問合せ

小笠原長清公顕彰会事務局

☎(282)7778

平成19年度 ことぶき歓学院生

入学資格 県内の概ね60歳以上の方。
健康で学習意欲があり、通学が可能な方。

修業年限 2カ年

※定員になり次第締め切ります。

お問合せ 中北教育事務所

☎0551(23)3007

イベント・教室

親子ふれあいコンサート マリンバと世界の打楽器

開催日 3月3日(土)

時間 開場 午後2時～
開演 午後2時30分

開演 午後2時30分

場所 櫛形生涯学習センター

※入場は無料ですが、入場整理券が必要となります。

入場整理券配布・お問合せ

生涯学習課 ☎(282)7778

図書館講演会 「生きていくって、すばらしい」

開催日 3月10日(土)

時間 午後1時30分～

場所 櫛形生涯学習センター

演題 「がんばらない」けど「あきらめない」

講師 諏訪中央病院名誉院長

鎌田 實氏

※市内在住者が対象で、整理券が必要となります。整理券は2月10日(土)から、市内各図書館で配布します。(1人3枚まで)

お問合せ 櫛形図書館

☎(280)3300

白根オルガンスクール発表会 & オルガンとふれあう会

開催日 3月10日(土)

開演時間 午後3時

場所 桃源文化会館・桃源ホール

入場料 無料

※オルガンを周近で見たり触れたりすることが出来ます。

お問合せ 桃源文化会館

☎(284)3411



公開講座
アレルギーを考えよう2007

開催日 2月18日(日)
時間 午後2時〜4時
場所 山梨大学玉穂キャンパス
臨床大講堂
内容 眼科領域のアレルギー疾患、
花粉症、アトピー皮膚炎、気管支喘
息、小児気管支喘息について

お問合せ

山梨大学医学部耳鼻咽喉科医局

☎(273)6769

相談

無料法律相談(要予約)

開催日 2月9日(金)、23日(金)
時間 午後1時〜4時
場所 芦安支所

※予約は2月1日から受け付けます。
※相談回数は、年1回です。

行政相談

開催日 ①2月16日(金)八田・若草
②3月2日(金)白根・櫛形
時間 午後1時30分〜3時30分
場所 ①八田支所・若草支所
②白根支所・本庁

お問合せ 市民生活課

☎(282)6493

住宅改修相談(要予約)

高齢者等の安心自立を促す住宅
改修相談を行います。

日時 2月23日(金)

時間 午前10時〜12時

場所 市役所本庁舎

相談員 一級建築士兼福祉住環境
コーディネーター

「コーデイナー」

※在宅介護相談は随時行っています。

お問合せ 地域包括支援センター

☎(282)7347

**年金・賃金・労災などの
無料相談**

開催日 2月10日(土)、21日(水)
時間 午前10時〜午後4時
場所 10日 働く婦人の家
21日 商工会南部センター

お問合せ 観光商工課

☎(282)6294

社会保険相談

開催日 2月6日(火)、3月6日(火)
時間 午前9時30分〜午後4時
場所 商工会南部センター

お問合せ 竜王社会保険事務所

☎(278)1100

**融資の相談・審査
国民生活金融公庫定例相談会**

開催日 2月14日(水)
時間 午前10時〜午後3時
場所 商工会南部センター

お問合せ 商工会

☎(280)3730

**法務局なんでも
無料相談室**

開催日 2月25日(日)

時間 午前9時〜午後3時30分

場所 甲府地方法務局4階会議室

内容 登記、相続、戸籍、供託、訴訟、
人権擁護、成年後見登記等

お問合せ 甲府地方法務局

☎(252)7153

**日本司法支援センター
「法テラス」の業務内容**

法的トラブルを解決するための情
報やサービスの提供を目的として、昨
年10月から「法テラス」は、業務を開
始しました。主な業務内容は次のと
おりです。

- 情報提供
- 民事法律扶助
- 司法過疎対策
- 犯罪被害者支援
- 国選弁護士関連業務

トラブルを解決するのにどのような方法があるのかわからない、どこに相談すればよいかわからない、といったときは、法テラスコールセンターまでお気軽にお電話ください。

コールセンター電話番号
一般相談 ☎0570-078374
犯罪被害者相談
☎0570-079714

URL <http://www.houterasu.or.jp>

お問合せ

日本司法支援センター

山梨地方事務所
☎050(3383)5411

市民からのお知らせ

南アルプス市

バドミントン教室(募集案内)

開催日 3月3日〜24日までの毎週
土曜日

時間 午後7時〜9時

場所 櫛形総合体育館

対象 中学生以上(30名程度)

参加費 1000円

申込内容 住所、氏名、年齢、連絡先、
ラケットの有無

申込期限 2月末日

申込・お問合せ 笹本さん

☎(285)0910

E-mail m_sasa2004@ybb.ne.jp

Information

第3回南アルプス フットサル大会 参加チーム

開催日 3月4日(日)
場所 甲西南公園

フットサルコート

募集チーム 男子8チーム

女子6チーム

※参加チームは申込の先着順

参加資格 南アルプス市在住の高校

生以上で構成されたチーム

(5名以上20名以内)

参加費用 1チーム 10000円

申込期限 2月15日(木)まで

申込先・お問合せ 南アルプス市

サッカー協会事務局 有野さん

☎090(7213)1606

湧泉李の里「樹園」 山本晴美歌語りコンサート

開催日 2月24日(土)

時間 午後6時開演

参加費 中学生以上 5000円

(入浴料込み)

※チケットは樹園及びやまなみの湯
でも取り扱っています。

申込・お問合せ

野牛島12の会 三枝さん

☎(285)2244

樹園 ☎(285)4131

入札結果

入札日	工事名	場所	請負者	請負金額(円)
12月 5日	市立豊小学校屋内運動場外構工事	吉田地内	(株)輪田道路	17,220,000
12月 5日	市立白根源小学校屋内運動場増改築工事(外構工事)	有野地内	(有)飯田建設	11,949,000
12月 5日	地方病溝渠改修工事(西南湖)	西南湖地内	(有)保坂建設工業	10,185,000
12月 5日	市道飯丘12号線道路維持工事	飯野新田地内	(株)名取組土木	5,565,000
12月 5日	鏡中条橋護床工工事	鏡中条地内	(株)金丸工務所	22,260,000
12月 5日	西南湖若草線道路改良工事	西南湖地内	(株)金丸工務所	48,510,000
12月 5日	農道下宮地地内線道路改良工事測量設計業務委託	下宮地地内	(有)西部測量	6,195,000
12月 5日	農道八田41号線道路改良工事測量設計業務委託	野牛島地内	甲信測量設計(株)	5,985,000
12月 5日	庁内共用型GISシステムリース	情報システム課	日本電子計算機(株)	275,100
12月14日	白根百田小学校大規模改造工事に伴う備品購入(事務備品)	百々地内	(有)協和堂	4,725,000
12月14日	白根百田小学校大規模改造工事に伴う備品購入(図書室・特別教室備品)	百々地内	(有)丸栄商事	3,664,500
12月14日	市道曲輪田2号線道路維持工事	曲輪田地内	小宮山土木(有)	2,520,000
12月14日	市道百田125号線道路維持工事	百々地内	(有)清栄工業	4,200,000
12月14日	有野地内側溝新設工事	有野地内	(有)新生工業	3,328,500
12月19日	市立櫛形中学校大規模改造工事(第1期建築主体工事)	小笠原地内	齋藤建設・市川工務店市立櫛形中学校大規模改造工事(第1期建築主体工事)共同企業体	199,500,000
12月19日	市立櫛形中学校大規模改造工事(第1期電気設備工事)	小笠原地内	昌電社・青木電工市立櫛形中学校大規模改造工事(第1期電気設備工事)共同企業体	43,575,000
12月19日	市立櫛形中学校大規模改造工事(第1期機械設備工事)	小笠原地内	日本パイピング工業・新津工業市立櫛形中学校大規模改造工事(第1期機械設備工事)共同企業体	31,395,000
12月19日	市立櫛形中学校大規模改造工事(仮設校舎建設工事)	小笠原地内	(株)内藤ハウス	93,030,000
12月19日	公共サイン設置工事	南アルプス市内	協和産業(株)	9,639,000
12月19日	市道若草双葉線沿い水路改修工事	櫻原地内	光明建設(株)	6,289,500
12月19日	沢登地内高尾街道雨水排水工事	沢登・在家地内	(有)入倉組	11,949,000
12月19日	市道若草321号線道路維持工事	浅原地内	(有)若草建設	7,927,500
12月19日	大和川橋歩道橋詳細設計業務委託	桃園・上宮地地内	(株)コーセツコンサルタント	7,350,000
12月19日	上高砂地区舗装本復旧工事	上高砂地内	(株)シンワ	10,972,500
12月19日	柿平29号他舗装本復旧工事	柿平地区	(株)輪田道路	16,590,000
12月19日	山寺10号他舗装本復旧工事	山寺地内	正英舗装(株)	11,056,500
12月19日	戸田地内舗装本復旧工事	戸田地内	高野工業(株)	16,695,000
12月19日	櫛形・甲西地区滞在型市民農園整備事業に伴う基本設計策定業務	中野・湯沢地内	日本工営(株)	23,625,000
12月25日	御勅使南工業団地第一次造成工事	野牛島地内	(株)深沢建設	87,675,000

お問合せ 管財契約課 ☎(282)6092



南アルプス市成人式

1月7日(日)[桃源文化会館]

下市之瀬の獅子舞保存会による歓迎セレモニーが行われるなか、スーツや華やかな晴れ着姿の新成人たちは、久しぶりに会う友人達とのおしゃべりや、記念撮影を楽しみました。式典では、祝辞や記念品の贈呈が行われた後、成人者代表として若草地区の中澤祐介さんと深沢亜衣里さんが力強く誓いの言葉を述べました。

なお、今年成人式を迎えた市内の成人対象者は昨年より71人少ない841人で、地区別にみると八田60人、白根255人、芦安3人、若草150人、櫛形211人、甲西162人でした。



死亡事故ゼロをめざし

交通安全祈願祭

1月11日(木)[笠屋神社(小笠原)]

平成19年交通安全祈願祭が、南アルプス警察署、交通安全協会、安全運転管理者協議会及び市役所関係者、約100名が出席して行われました。

昨年県内で起きた交通死亡事故は61件で、一昨年に比べ3件減少しましたが、市内の死亡事故は3件から7件と倍増しています。うち、3件はシートベルト等の未着用によるものでした。そのため署や安協では、後部座席を含むシートベルトの着用とチャイルドシートの正しい使用の徹底を呼びかけています。



南アルプス桃源郷マラソン 事務局を開設

1月5日(金)[櫛形総合公園陸上競技場]

南アルプス桃源郷マラソン実行委員会は、出場者の募集開始にあわせ、櫛形総合公園陸上競技場内に事務局を開設しました。

今年の大会は、オリンピックに3回出場し、「トラックの女王」と異名をもつ弘山晴美選手とタレントの森脇健児さんをゲストランナーに迎え、4月8日(日)に開催されます。競技はハーフマラソン、10km、5km、3.5kmの全16種目があります。





南アルプス市消防団 出初式

1月7日(日)[櫛形総合体育館]

新年恒例の消防団出初式が行われ、平成18年度(財)山梨県消防協会定例表彰の「表彰旗」が南アルプス市消防団に授与されました。この表彰は県内で特に顕著な成績を認められた1団体のみが表彰される栄誉あるものです。

なお、南アルプス市消防団は、平成18年度(財)日本消防協会定例表彰で全国の10団体に贈られる、「特別表彰まとい」の授与も内定しており、県内では4団体目の快挙となります。

市内循環バス(2次試行)

運行期間は2月末日まで

昨年末の12月21日、市内循環バス(2次試行)の発着点となる「まちの駅くしがた」前庭で、出発式が行われ、運行期間中の無事が祈願されました。

今回の試行運行は2月28日までで、市内をおおむね4つに分割したルート設定(広報12月号に掲載)になっています。この機会に多くの方にご利用いただき、意見や感想などを企画課(☎282-6073)までお寄せください。



中部横断自動車道

増穂IC～南アルプスIC開通式

12月16日(土)[南アルプスIC(本線料金所)前]

中部横断自動車道の南アルプスICから増穂ICの区間(6.2km、暫定2車線、総工費約298億円)の工事が完成し、地元選出の国会議員、知事をはじめ約350名の招待者が出席し、開通式が行われました。

今回開通した増穂IC～南アルプスIC間の通行料金は普通車で300円、白根ICまでは350円です。ちなみに、八王子ICから南アルプスICまでが2,800円で、終点の増穂ICで降りると2,950円になり、150円の負担増となります。

はなとりじぞう

十日市場の鼻採地蔵

甲府盆地に春を告げる祭り「十日市」。今回は、この十日市の市神さま、通称安養寺の鼻採地蔵の伝説です。

甲州巨麻郡鮎沢の庄にある十日市場村に農業を業とする、代々裕福な家がありました。この家の夫婦は、安養寺のお地蔵さまをととても信仰していて、お花やお供え物をするために、家の召使をお寺に参らせることを雨の日も風の日も怠らず、長年一心にお祈りしてきました。

ある年のことです。新春の春の花も夏のみどりにたち代わり、田植えの時期を迎えました。この夫婦も近隣から人を集め田植えの準備を行いました。まだ人が足りません。農家はお互いに忙しい時期で、ほかに雇う人もなく、田んぼの代かきをする馬の鼻先をとって導く人をどうしようかと困っていました。



安養寺

思わず妻がいきました。「日ごろ地蔵菩薩にお供えをする金で召使の子どもの一人でも養ってあげれば、これほど困ることもなかつたらうに、どうしたものか」。

そんな時、ふと門の方をみると、あやしい小僧がひとり門前に佇んでいます。夫婦は、これ幸い、あの小僧を雇い、馬の鼻をとらせ代かきさせようと考え、小僧に手伝ってくれば、物を食せ、銭をとらせよう。そうすれば互いのために成るのだと言いかせました。

元来（お地蔵さまとして）お考えがあることだったので、小僧はうなずき、馬の鼻をとると、多くの田んぼをまたたく間に打ち返し、植えられた早苗もなぜか他よりすばらしくみえたので、周りに集まっていた人々も不思議に思いました。

夫婦も喜び、銭などをとらせていると小僧はいつの間にか居なくなっていました。が、忙しさに紛れだれも怪しんで問う人はいませんでした。

そのようにして夜も明け、翌日いつものお供え物をするために召使の子どもを安養寺に参らせると、召使の子どもは、そこでお地蔵様の木像が泥や土にまみれているのを



安養寺鼻採地蔵

見て驚いて立ち帰り、夫婦にそのことを告げました。

夫婦は慌てて走っていき、「さては近所の子どもたちのしわざだな」と嘆かわしく思いい、急いできれいな水を汲んでお地蔵様をお洗い申し上げました。

そのときです。一緒にいた召使の子どもが、突然全身から汗を流し、にわか狂乱して口ばしりました。「われはこの地蔵菩薩である。日ごろの夫婦の信仰に感心し、小僧の姿に身をやつし、馬の鼻をとって代かきをして、地蔵菩薩として人々の苦しみを代わって受ける誓いを末代までも捨てず、この濁世に迷う人々に信仰を勧めるため、その印にわが身に泥をぬつたものをその甲斐もなく洗ってしまったことよ」。そういうとどついた物の怪は覚めました。

それ以来、このお地蔵様は「鼻採地蔵」と

呼ばれ、さらに人々の信仰をあつめるようになりました。

お地蔵さんが人の形に身をやつして牛馬の鼻先をとって農作業を手伝ってくれるお話は、実はいろいろな形で全国各地に存在します。十日市場の鼻採地蔵さんのお話も、主人公が貧しい老夫婦だったり、子どもがいない夫婦が人手に困っていたりと、いろいろな話が伝えられています。今回ここに紹介した物語は、それは少し趣が違います。

実は今回の紹介したお話は、当の安養寺に伝わる「鼻採地蔵縁起」という巻物に書かれているお話しをわかりやすく読み下したものです。「縁起」は、江戸時代の初め、この地出身の野呂瀬主税助（ちからぬすけ）という武士が書き残したもので、今回紹介したお話が、いわば十日市場の鼻採地蔵のお話の本来的形ということにならぬのかもしれない。



鼻採地蔵縁起

ENJOY LIFE!

今年の目標は 明るいチームに

長清太鼓リーダー 三吉 巖さん



私が町の「太鼓メンバー募集」のチラシを見て初挑戦に不安を覚えながらもメンバーとなり5年を迎えました。設立は平成14年、「小笠原流礼法」で知られる小笠原家の始祖、小笠原長清が小笠原に館を構えたことから、地域の活性化や小笠原長清のイメージを残して行こうと長清公顕彰会が中心になり進められてきました。

メンバーは20名で、ほとんどが女性という特色あるチームで、指導や作曲を篠笛と和太鼓奏者の第一人者、天野 宣さんをお願いしています。先生は「自分自身を磨きあげ、苦難を乗り越えてゆく中で、人生の素晴らしさ、命の尊さを素直に受け止められる、そういう人間が醸し出す音であれば素晴らしい音にならない筈がない。人の心を照らし、温める音色になる。「打ち手」、「太鼓」、「聴き手」、「音」それぞれの間には信頼、挑戦、感動、調和がある」と話し、先生の練習の基本になっています。演奏を通じ、地域のイベントなどのお手伝いができるよう全員でがんばっています。



今年度、宝くじの助成事業を受け、太鼓の補充ができ、さらに演奏に幅ができています。練習は週2回、地域のご理解をいただき北地区農村改善センターで行っています。興味のある方は、一緒に練習してみませんか。

お問合せ 三吉さん ☎(2833)2037

短歌

白根地区

そうろりと吹きくる風に葉を揺らす

樹齢四百年の松の大木

芦沢 道子

友よりのプレゼントなる鉢菊の

ピンクは香る馥郁として

小池 静香

富山より曇る車窓を拭きをれば

立山連峰雪煙の見ゆ

功刀 玉枝

白雲の流れる空ははてしなし

農の私に定年はなし

山本 律子

夕食に出したる奈良漬褒められて

バックに入れて持たせやりたり

中込 いそじ

ひむがしが赤く染まりし夕間暮れ

窓明け見れば十六夜の月

中込 しげみ

昇る陽に凍てつく月に祈るなり

健やかなるまま老いさせ給へと

中込 たか子

散歩する老夫婦あり語りつつ

元気な姿をわれはうらやむ

鶴田 タマヨ

風もなき秋の草野にかすかなる

音して何の種かはぜとぶ

五味 梅子

桜桃の呟きに似て霜解けの

落葉沁々地に帰る音

名取 信夫

いただきし菊の根伏せむと掘る先に

近く芽生える水仙の列

小野 いづみ



2月の催し物

おはなし会	㊦ 17日(土)	14:00
	㊩ 10,24日(土)	10:30
	㊪ 3日(土)	10:30
	㊫ 毎週木曜日 10日(土)	10:30 10:30
	㊬ 毎週土曜日	14:00
おはなし会 0.1.2	㊦ 13日(火)	10:30
	㊩ 16日(金)	10:30
	㊪ 21日(水)	10:30
	㊫ 15日(木)	10:30
	㊬ 6日(火)	10:30
図書館まつり	㊫ 24日(土)	13:30
おはなし会と工作教室(要申込)	㊩ 18日(日)	13:30
工作教室「おどる!おどる!おひなさま」	㊦ 17日(土)	14:30
初心者のための 「やさしい俳句教室」(要申込)	㊬ 10日(土)	14:00
朗読会「やすらぎ亭」	㊪ 17日(土)	13:30

新刊案内 | 児童書

『とりになった はっぱのはなし』

今西祐行 / しのおすみこ・作
ポプラ社



昔々のずっと昔。神様が初めておつくりになった山に木が生えてきました。木はぐんぐんと伸び、枝を伸ばし、葉っぱをいっぱいつけました。やがて季節が移り…。児童文学作家 今西祐行が遺した、心のメッセージ。

新刊案内 | 一般書

『天国は待ってくれる』

岡田恵和・著
幻冬社



あの頃、僕らは永遠だと思っていた。3人はいつも一緒だった。なんでも言い合える友達だったはずなのに…。なぜか、一番大切な想いだけが言葉にならない。「ちゅらさん」の脚本家、岡田恵和による初の書き下ろし小説。

美術講演会

『深沢幸雄の芸術』

日時 2月3日(土) 午後2時～
講師 向山富士雄
(県立美術館学芸課長)
料金 聴講料は入館料に含まれます



凍れる歩廊(ベーリング海峡)

南アルプス市立春仙美術館

☎282-6600

図書館

Minami-Alps City

だより

Library
INFORMATION

新サービスのご紹介

各図書館内に設置されているパソコンから、「山梨日日新聞縮刷版」をご覧いただけます。

操作方法等、詳しくは各図書館のカウンターでお尋ねください。

お問合せ／休館日

櫛形図書館

☎ (280) 3300
休 5.13.19.26.28日

白根桃源図書館

☎ (284) 6010
休 5.12.19.26.28日

わかさ図書館

☎ (283) 1501
休 5.12.19.26.28日

八田ふれあい図書館

☎ (285) 5010
休 5.12.19.26.28日

甲西図書館

☎ (282) 7291
休 5.12.19.26.28日

美術館

Minami-Alps City

だより

Museum
INFORMATION



健康 けんこう

家族 かぞく

Minami Alps Kids

お子さんの写真を募集しています。

短いコメントを添えて
市広報担当まで送ってください。



りょうへい
内藤 涼平くん *
あずさ ちゃん
かずみ ちゃん

似てるかなあ？
我が家のニコニコ3兄妹。
ず〜っと なかよくね。
父・大輔 母・成子(曲輪田)



しおん
豊田史恩くん *

元気に
スクスク育ってね！
父・広
母・幸子(鮎沢)

●Happy Birthday●

祝100歳



川崎 せいさん(平岡)

俳句が好きなおばあちゃん。
いつまでも元気でね。

川崎かをるさん(長男の妻)

有泉 政子さん(東南湖)

このまま元気で、長寿の記録を達成してください。

秋山謙一さん(親類)



定期予防接種の接種間隔が
厳格化されます

4月1日から、小児の予防接種のうち、規定されている接種間隔を外れて実施する予防接種は、任意接種(法に基づかない自己負担による接種)となります。

3月31日までは、接種間隔を外れた場合も公費負担(無料)で受けることができますので、既に接種間隔が規定を超えている方は、今年度中に接種を完了するようにしてください。4月1日以降は、それぞれの予防接種について、規定の接種間隔を超えないよう計画を立て、接種に努めるようにしてください。

なお、任意接種では、万が一健康被害(重篤な副反応)が発生した場合、国の健康被害救済制度の措置が受けられません。

予防接種の種類		規定の接種間隔
三種混合	1期初回 3回	3週間から8週間まで 接種日の翌日から数えて 22日目から56日目まで
	1期追加 1回	1期初回接種終了後 6月以上 接種日の翌月から数えて 6月目の接種日に当る日の 次の日から
日本脳炎	1期初回 2回	1週間から4週間まで 接種日の翌日から数えて 8日目から28日目まで
ポリオ	2回	6週間以上の間隔 接種日の翌日から数えて 43日目から

2月
schedule

健康相談
母子健康手帳交付

場所	実施日
櫛形 健康センター	7日
	14日 (水)
	21日
	28日
甲西支所	6日(火)
白根支所	8日(木)
芦安支所	20日(火)
若草支所	22日(木)
八田支所	23日(金)

受付時間 午前9時～11時30分
(都合が悪い場合は、必ずご連絡ください)

※できるだけ限り本人が来所してください。
(代理の方の場合は後日、本人と連絡を取らせていただきます)
※地区は関係ありませんので、都合のいい日をご利用ください。

「南アルプスに春を呼ぶ」 十日市」



開催日 2月10日(土)・11日(日)
時間 午前9時～午後5時
場所 「南アルプス消防署」前交差点から「三田警察官駐在所」までの約1.1km
(県道葎崎南アルプス中央線)

お問合せ【若草支所地域生活課】☎(282) 3100

男女共同参画 宣言都市記念式典

開催日 2月25日(日)

時間 午後12時45分～4時15分

場所 櫛形生涯学習センター

オープニング

南アルプス市文化協会コーラス部

南アルプス市民ミュージカル

「プレミアム・ドリーム」

記念講演

「男女共同参画社会における

品格ある生き方」

講師

昭和女子大学副学長

元内閣府男女共同参画局長

坂東眞理子先生



お問合せ【市民生活課】

☎(282) 6493

人口/72,759人(-24) 男/35,900人(-4) 女/36,859人(-20) 世帯/24,077戸(-5)
平成19年1月1日現在(対前月比)

所在地/〒400-0395 山梨県南アルプス市小笠原376 HPアドレス <http://www.city.minami-alps.yamanashi.jp/>
各支所☎/八田(285)0011 白根(283)3000 芦安(288)2112 若草(282)3100 甲西(282)3120

発行/平成19年2月1日 南アルプス市役所 ☎(055)282-1111(代表) 〆(055)282-1112 編集/広聴広報課 ☎(055)282-6074