

# 南アルプス

Minami Alps

10

ファミリーサポート事業が始まります!

仕事と子育ての両立を  
サポートします!

南アルプス市議会議員一般選挙  
立候補予定者説明会

平成20年度  
まちづくり懇談会(市長と語る会)  
開催日程



あなたも一緒にこの活動に参加しませんか？

# 仕事と子育ての両立を サポートします！



ファミリーサポート事業が始まります！



今、急速な少子化が進み、次世代の社会を担う子どもが健やかに生まれ育つ環境づくりが求められています。

市では、子育てと仕事等の両立を推進するとともに地域とのコミュニケーションを図ることで、安心して子どもを産み育てることができる社会を築いていこうと、この10月から会員募集を行い、ファミリーサポートセンター事業に向けて準備を進めています。

この事業は、地域の中で「子育ての援助を受けたい方」「子育ての援助を行いたい方」が、利用会員、活動会員のいずれかの会員に登録し、お互いに助け合いながら育児の援助活動を会員間で行うことを目的としています。

**利用会員と活動会員を  
募集しています。**

子育て中のお母さんたちを応援したいという方、子どもとふれ合いたいという方、市のファミリーサポート事業に参加しませんか。

また、子育てが不安という方、毎日のゆとりがないという方、一人で悩まずファミリーサポート会員に登録しませんか。

## 会員の条件は？

### ●利用会員 (子育ての援助を受けたい方)

市内在住で、概ね生後3ヶ月の乳幼児から小学校6年生までの子どものいる方。

### ●活動会員 (子育ての援助を行いたい方)

市内在住の心身ともに健康で支援活動に理解と熱意を持つ満20歳以上で、講習会に参加できる方。  
(ただし、既に講習内容と同程度を受講している方は除く。)

※利用・活動会員の両方を登録することもできます。

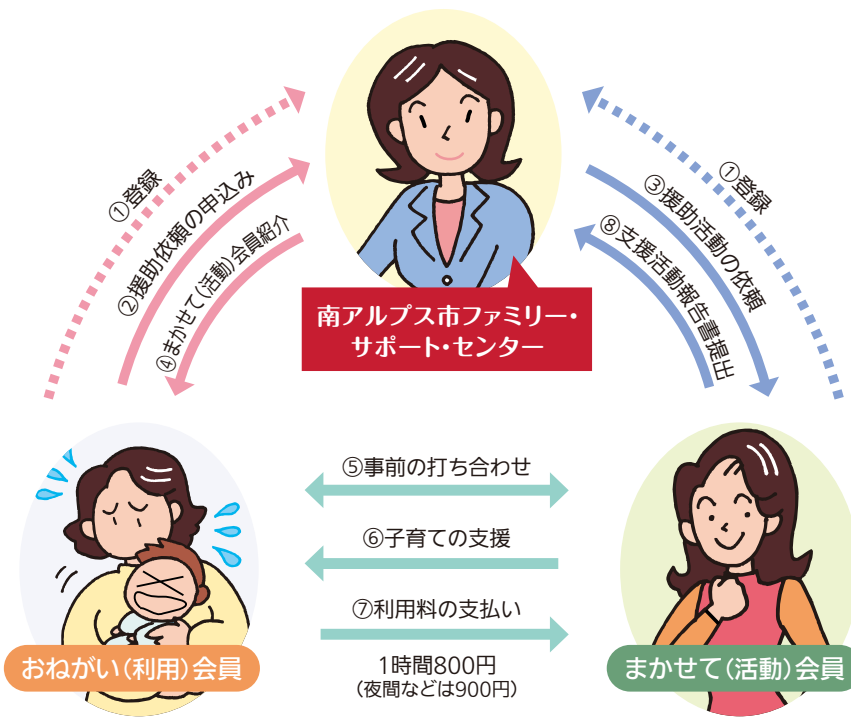

こんな時に  
利用できます

- 保育所等の開始前や終了後に子どもを預かってほしい。
- 保育所等へ児童を送迎してほしい。

- 子どもが軽度の病気だが仕事で休みが取れないので預かってほしい。

- 保護者が病気や介護または出産等のため、子どもを預かってほしい。

- 保護者が冠婚葬祭や学校行事等のとき、子どもを預かってほしい。

- その他、状況に応じて相談が必要となります。

活動会員の  
講習会を  
開催します

「子育ての援助を行いたい」という活動会員になるための講習会を、次の日程で開催します。子どもの世話をしていたくには、事前に市が実施する講習会を受講していただく必要があります。

## サポート講習会の日程および講習内容

日時	講座名	講座内容
11月11日(火) 13:30~14:20	実施についての 経験談	団体の中で行ってきたサポートについて、 体験に伴った活動内容を紹介する
14:30~15:30	事業説明	ファミリーサポートセンター事業に関する 仕組み・制度・運用等、事業自体に関する説明
11月14日(金) 13:30~14:20	保健・健康について	子どもの健康についての講習
14:30~15:20	子どもとの関わり 方について	保育所での子どもの姿の事例
15:30~16:30	食育について	子どもの食事と心のかかわりについて
11月18日(火) 13:00~15:30	事故防止・応急 処置について	子どもの事故等救命講習
11月25日(火) 9:30~11:30	コミュニケーション について	今どきの子育て事情とコミュニケーション

会場 公立落合保育所保育室(落合1-2-8-3番地)  
定員 30人  
参加料 テキスト代2,500円(講習初日に徴収します)  
受付期間 10月1日(水)~10月31日(金)  
※電話での申し込みも受け付けます。  
※希望者には託児所があります。申し込みの際にお申し出ください。

【申込み、または詳細についての問い合わせ先】 子育て支援課 TEL282-7293(内線1356)



# 南アルプス市議会議員一般選挙 立候補予定者説明会

任期満了に伴う南アルプス市議会議員一般選挙の執行を11月16日(日)に予定しています。  
つきましては、次の日程で立候補予定者説明会を開催しますので、立候補を予定されている方(または代理の方)は必ずご参加ください。

日時 10月4日(土)午後1時30分～  
場所 桃源文化会館 桃源閣  
※出席者は、候補者一人につき3名以内としてください。



お問合せ／南アルプス市選挙管理委員会 TEL(282)1111

## 平成20年度

# まちづくり懇談会(市長と語る会) 開催日程



市民のみなさんと住みよい地域づくりを推進していくため、市内各地区でまちづくり懇談会を次の日程で開催します。

多数のみなさんのご参加をお待ちしています。

※開催時間はいずれも午後7時30分～9時30分です。

月	日	曜日	会場	対象地区
10	2	木	高度農業情報センター	八田地区
	7	火	桃源文化会館	飯野・在家塚・飯丘・源地区
	9	木	桃源文化会館	百々・上八田・西野・今諏訪
	17	金	若草生涯学習センター	若草地区
	20	月	芦安ふれあい館	芦安地区
	21	火	櫛形生涯学習センター	小笠原・山寺・北地区
	24	金	西地区農村環境改善センター	西地区
	28	火	甲西農村環境改善センター	大井・落合地区
	30	木	甲西農村環境改善センター	五明・南湖地区
11	4	火	働く婦人の家	豊地区

お問合せ／広報広聴課 TEL(282)6074



# 市の環境基本条例制定にあたり みなさんからのご意見を募集します。



市では、「南アルプス市環境基本条例」を制定するにあたり、検討を重ねています。

近年、私たちが求めてきた便利で快適な暮らしは資源やエネルギーを大量に消費し、環境への負担を増大させ地球温暖化問題や廃棄物問題にまで影響を及ぼしています。

こうしたことから、良好で快適な環境を保全し、安全で安心して暮らすことができる南アルプス市をつくるためには、市民と行政がよきパートナーとして連携・協力していくことが必要となってきています。

そこで、市民と行政がこれから取り組むべきことや進めていくための考え方を「南アルプス市環境基本条例」(案)としてまとめました。

この条例(案)について、南アルプス市パブリックコメント手続き要綱に基づき、みなさんのご意見を募集いたします。

**募集期間** 10月29日(水)～11月28日(金)まで

**公表資料の閲覧場所(10月29日(水)～)** 「南アルプス市環境基本条例」(案)を次の場所でご覧いただけます。

- 環境課
- 櫛形図書館(情報公開コーナー)
- 市のホームページ

**意見を提出できる方** 市内に在住する方、市内に通勤・通学する方、市内に事務所を持つ方などです。

- ご意見提出の注意**
- ①ご意見提出の際は氏名・住所・連絡先(電話番号、Eメールアドレスなど)を必ず明記くださるようお願いします。※記載が無い場合は受付できません。
  - ②ご意見提出の様式は自由です。意見提出参考様式を必要に応じて使用してください。ホームページでダウンロードできます。
  - ③電話・口頭でのご意見提出はできません。

## 提出いただいたご意見の取扱い

- ①提出いただいたご意見を参考にして市では南アルプス市環境基本条例を制定いたします。
- ②提出いただいたご意見には市の考え方を後日、市のホームページで公表いたします。
- ③意見募集結果等の公表の際にはご意見の内容以外(住所氏名など)は公表しません。
- ④提出いただいたご意見に対して個別回答はいたしませんので、予めご了承ください。

## 意見の提出方法

公表資料を確認の上、郵送、ファックス、Eメールでご意見をお寄せいただくか、環境課へ直接お持ちください。

〒400-0395 南アルプス市小笠原376 F A X (282) 6096  
南アルプス市役所内 市民部環境課 宛 Eメール pc002@city.minami-alps.lg.jp

【お問合せ】 南アルプス市役所環境課 Tel.(282)6097(直通)

## パブリックコメント 手続きとは……

市の基本的な計画や市民に広く影響を及ぼす条例などを作る際に、事前にその案を公表し、みなさんからご意見を募集します。市では、寄せられたご意見を参考にして最終案を策定していきます。寄せられたご意見には、それぞれ市の考え方を明らかにして公表します。この一連の手続きをパブリックコメント手続きといいます。

10月27日で、アナログテレビ放送終了まで1000日

# 2011年7月までに アナログ放送は終了します!

「そろそろ、地デジ受信の準備を始めませんか?」

従来のアナログテレビは、そのままではテレビを見ることができません。

2003年12月に関東・中京・近畿からスタートした地上デジタルテレビ放送(地デジ)は、そのエリアを順次拡大し、すでに全国の都道府県庁所在地において放送中です。そして、1000日後の2011年7月24日までは、アナログテレビ放送からデジタルテレビ放送に完全移行します。



## 地上デジタルテレビ放送を見るには?

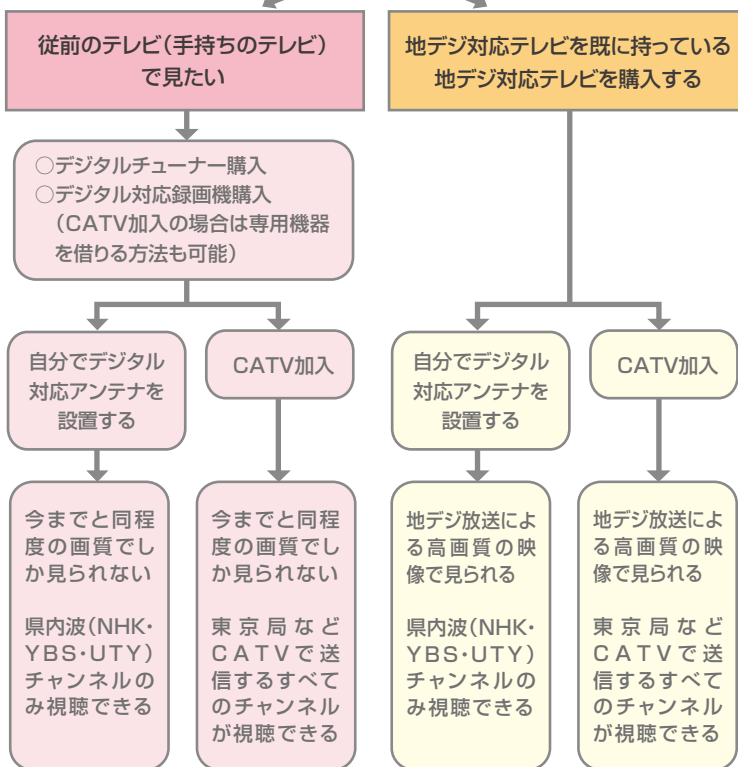

現在市販されているテレビや録画機器などで地上デジタル放送に対応しているかどうかを見分けるには、このマークを目印にしてください。

### 【地デジに関するお問合せ】

総務省地上デジタルテレビジョン放送受信相談センター TEL0570(07)0101  
その他市内CATVに関しては広聴広報課 TEL(282)6074

## 地上デジタル テレビ放送って何?

地上デジタルテレビ放送は、従来のアナログ方式と比べて、より高品質な映像と音声を受信することができます。新たな放送です。現代の生活のなかで最も身近な「テレビ」もデジタル化によって、今までにない豊かで便利な新しい世界を実現します。

## どうしてデジタルなの? 「多様なサービスを実現」

地上デジタルテレビ放送では、デジタルハイビジョンの高画質・高音質番組に加えて、視聴者参加型の番組が楽しめる双方向サービス、暮らしに役立つ地域情報などが提供されています。

### 【電波の有効利用】

電波は、もう、目いっぱい使われています。通信や放送などに使える電波

は無限ではなく、ある一定の周波数に限られています。

現在の日本では、使用できる周波数に余裕がなく過密に使用されています。

デジタル化すればチャンネルに余裕ができ、デジタルテレビ放送では大幅にチャンネルを減らすことができます。空いた周波数を他の用途への有効利用が可能になります。

※なお、芦安地区の地デジ対応については、現在検討中です。



南アルプスの自然

Minami Alps City

# ふるさとの紅葉を楽しもう!!

夏山が終わり、山の息吹が紅葉へと移り変わる10月。夜叉神峠から広河原までの南アルプス林道に入ると、冬を迎える前の山々の木々は、時間を忘れるほど鮮やかに染まり、まるで一枚の絵画を思わせるような美しい紅葉に出会うことができます。

南アルプス林道は、11月9日まで閉鎖となります！  
広河原、南アルプス林道の紅葉の見頃は、例年10月中旬頃からですが、ここ数年、温暖化の影響でしょうか、紅葉の時期がずれ込んでいますので、市観光商工課までお問合せください。

この時期の北岳登山は・・・  
市内に位置する「北岳」は、広河原から1,700mの標高差があり、片道7時間程かかります。10月の北岳は、すでに冬の仕度が始まっていますが、林道は秋の紅葉が楽しめ、市街の中心は夏の名ごりも残っています。いくつもの季節を楽しめる登山は、健康的なスポーツのひとつに数えられています。

また、南アルプス林道は、マイカー規制となっていますので、バスやタクシーをご利用ください。  
11月9日まで通行可能(11月10日以降は冬季閉鎖)です。



北岳は、北アルプスに比べて、地形が険しく、登山日数も長くなりますが、それだけに山頂を極めた感動の大きさも格別です。  
しかし、安易な考えでの登山は危険が伴うもの、遭難は99%が自分の不注意から起きるものです。  
この時期の北岳は、降雪も想定され、冬山装備が必要になることが考えられますので、服装や持ち物等、今一度確認して安全な登山に心がけましょう。

「登山は未経験なので登山をするための装備を教えてください」「山の歴史を教えてください」など、山に関することは左記までお問合せください。  
南アルプス菅安山岳館 TEL 288,2125



広河原から見た山々の紅葉



## 市内の できごと

### 国内交流

## 小笠原村の中学生と交流

8月18日～23日

国内友好姉妹都市である東京都小笠原村との友好親善を目的に、市内中学生を中心に編成された訪問団24名が5泊6日の日程で小笠原村の父島、母島を訪問しました。訪問先では、小笠原村中学生との交流を通じ大きな友情の輪を広げることができました。また、東洋のガラパゴスと呼ばれる小笠原諸島の豊かな自然環境の中、普段なかなか味わうことのない貴重な体験やその自然の裏に隠れる戦争の傷跡を知ることができ、生涯忘れることができない夏休みの思い出になりました。



### もし災害が起きたら 防災訓練

8月31日

東海地震を想定した防災訓練が、自主防災会を中心として地区ごとに行われました。

午前8時に警戒宣言が発令された後、市民に避難命令が発せられ、各地区では消火器を使った消火訓練や消防署職員による救護訓練の指導等が行われ、参加者達は真剣な表情で訓練に参加していました。

また、白根・八田学校給食センターでは、災害に備えた防災施設の役割も担っているため、災害を想定した炊き出し訓練が行われました。センターの電源を落とした後、自家発電装置により炊飯施設を使って非常食が作られ、各地区へ配布されました。



### いつまでも元気で 慶祝訪問を実施

9月15日・16日

敬老の日をお祝いして、80歳以上の方のお宅などに慶祝訪問を行いました。今年80歳以上になられる方は、9月1日現在で約4,700人です。なお、今年度100歳を超える方は33人となりました。





南アルプス警察署管内

## 中学生交通安全・防犯弁論大会

9月4日

交通事故防止や少年非行防止思想の普及と少年の健全育成等を目的に、弁論大会が白根は一とふるセンターで行われました。

市内の各中学校の代表14名は、堂々と自分の主張を発表し、大会に参加した白根巨摩中1年生や関係者、約130名は熱心に耳を傾けていました。

なお、防犯弁論の部で最優秀に選ばれた白根御勅使中学校の村田明日香さん(3年)は、9月25日に行われた防犯弁論県大会に出場し、交通弁論の部で最優秀に選ばれた白根御勅使中学校の河西安奈さん(2年)は、10月23日に行われる交通弁論県大会に出場します。



山梨県消防団員操法大会

## ポンプ車操法が優勝

9月7日

中央市の消防学校で行われた大会では、支部の代表として出場した櫛形分団第7部(上市之瀬・下市之瀬)がポンプ車操法で優勝し、10月12日に東京ビッグサイトで行われる第21回全国消防操法大会へ県代表として出場します。なお、甲西分団第7・8部の小型ポンプ操法は、惜しくも入賞を逃しました。

ヴァンフォーレ甲府

## 南アルプス市感謝デー

9月23日

南アルプス市サンスクデーとして、ヴァンフォーレ甲府のホームゲームが小瀬スポーツ公園陸上競技場で開催されました。今年のサンスクデーには、白根巨摩中学校のサッカー部の生徒がボールボーイとして活躍したほか、フェアプレーフラッグを持って選手たちをピッチへ導いた八田SSSの児童も参加しました。また、抽選で選ばれた市内の年長児22人はエスコートキッズとして選手たちとともに堂々と入場し、会場に華を添えました。





みなさん、こんにちは！  
 私たちは白根巨摩中学校の  
 生徒会本部です。  
 私たちの生徒会活動を  
 紹介します。

## 【白根巨摩中学校】

スクールキッズ：生徒会役員

## School Guide

広報南アルプスでは、子どもたちから見た小中学校の自慢や個性、ユニークな活動、七不思議などをシリーズで紹介します。案内役にはスクールキッズとして児童会や生徒会の役員に協力をお願いしましたので、文章は原文のまま掲載させていただきます。

# 我 ら 学 校

探

検

隊

17

## 生徒会スローガン「誇」～PRIDE～

今年度、生徒会は巨摩中生として誇を持って生活するようにスローガンをたてました。PRIDEにちなみ、PRはpractice（実行）一人一役実行する委員会活動の活発化、Iはimportant（重要）時間への取り組み、Dはdevelopment（発展）地域の一人として環境や福祉を考える取り組み、Eはeveryone（誰でも）全員があいさつ、掃除を積極的にできる取り組みです。

### 第32回 桃響祭!

9/13・14日に生徒会最大の行事である桃響祭が開祭されました。今年のテーマは「誇動」～みんなで一つになり誇を持って動く～を掲げ取り組みを行ってきました。1日目は桃源文化ホールを会場に各学年、クラスの演劇・合唱発表や吹奏楽部、読書文芸美術部の発表、先生方の発表がありました。どの発表も素晴らしく、観に来てくださった保護者・地域の方も引き込まれていました。2日目はグラウンド部門。各学年種目や部対抗リレー、今年導入した縦割りクラスによる総合得点制度により、学年を飛び越えて熱い応援があり、全校で一つになり楽しむことができました。最後には火文字や花火などの感動的なフィナーレを迎えました。心に残る二日間となりました。



グラウンド部門で心をつなげた15人16脚



アルミ缶約6千個を使って制作（今年）

### 【巨大モニュメント登場!】

桃響祭のメインの一つでもある「全校制作」では、生徒会で行っているエコ活動の一環として集めたアルミ缶を使ったものになりました。昨年度は牛乳パックを使った作品を作りましたが、今年は集めたアルミ缶約6千個を使い、縦5メートル、横8メートルのアルミ缶の色を生かした作品に仕上げました。実行委員を中心に缶集めや缶をつなげる作業、缶つぶしまでを全校生徒で行い、まさしく全校で取り組んだ作品となりました。集めた缶はリサイクルをし、換金をして寄付する予定です。

### 白根巨摩中学校

創立：昭和29年4月1日  
 生徒数：328人  
 学級数：10クラス  
 所在地：飯野2860-2  
 電話：282-2051



牛乳パックを使って制作（昨年）

お問合せ・休館日

榊形図書館 ☎(280)3300  
 休 6.14.20.27.31日  
 白根桃源図書館 ☎(284)6010  
 休 6.13.20.27.31日  
 わかくさ図書館 ☎(283)1501  
 休 6.13.20.27.31日  
 八田ふれあい図書館 ☎(285)5010  
 休 6.13.20.27.31日  
 甲西図書館 ☎(282)7291  
 休 6.13.20.27.31日

芦安分館10月の開館日

☎(282)7285  
 3.7.10.14.17.21.24.28.31日  
 開館時間 13:00~17:00

10月の催し物案内

おはなし会	① 11日・25(土)	10:30
	② 11日(土)	10:30
	③ 11日(土) 毎週木曜日	10:30 10:30
	④ 毎週土曜日	14:00
おはなし会 0.1.2	⑤ 7日(火)	10:30
	⑥ 14日(火)	10:30
	⑦ 15日(水)	10:30
	⑧ 16日(木)	10:30
シニア講座「季節を楽しむ折り紙」※要申込	⑨ 3日(金)	10:00
	⑩ 4日(土)	13:30
市立図書館まつり「秋のひととき朗読会」 榊形生涯学習センター あやめホール	18日(土)	14:00
市立図書館まつり「秋の子ども読書フェスタ」 八田ふれあい情報館 カナリアホール	24日(金)	10:30
市立図書館 安藤家でおはなし会 (会場:西南湖の安藤家)		

新刊案内 | 児童書

『おにいちゃん』

後藤竜二 / 作  
 小泉るみ子 / 絵  
 佼成出版社



ゆうかは妹のくせに僕を呼び捨てにする。ある日、ゲームのスイッチを突然切ったゆうかを叩いてしまい…。生意気で、甘えん坊で、泣き虫で、うるさくて、だけどもたまーにちょっとかわいい妹に振り回されるおにいちゃんのお話。

新刊案内 | 一般書

『いつもの麺を変えるスープと具の組合せ85  
 身近な素材ですぐできる、アレンジレシピが満載!』

麺道研究会著  
 PHP研究所



「麺」のご飯を作る時に役立つ、具とスープの組合せを紹介。飽きのこないメニューばかりです。麺をかえておいしく食べられるレシピや、麺の種類やゆで方、基本レシピのアレンジも掲載。

美術館だより  
 Minami-Alps CITY

「池田満寿夫 知られざる全貌」展

開催期間：10月11日(土)~11月30日(日) (月曜日と祝日の翌日は休館)

開館時間：午前9時30分~午後5時(入館は午後4時30分まで)

入館料：一般500円、大高生300円、中小生200円

20名以上団体割引

ニューヨーク近代美術館で日本人としては初めて個展を開催し、ベネチア・ビエンナーレ展で大賞を受賞するなど、版画家として世界的に活躍した池田満寿夫は、版画以外にも芥川賞作家、映画監督、脚本家などマルチな才能を発揮し、生前に個人美術館が作られるなど、多くの人達に愛され続けながら早逝しました。

1984年頃から陶芸に没頭し、増穂町に満寿夫八方窯を築いて3000点以上にも及ぶ陶芸作品を遺しました。

本展では、20世紀後半の日本を自由奔放に駆け抜けていった池田満寿夫の多岐にわたる制作活動を紹介しながら、その全貌に迫ります。



「フダベストからの自画像」1968年

「佐藤陽子トーク&ミニコンサート」

出演：佐藤陽子(ヴァイオリニスト)  
 日時：10月25日(土)午後2時より  
 会場：南アルプス市立春仙美術館企画展示室

美術講演会「池田満寿夫と増穂登り窯」

講師：太田治孝(増穂登り窯主宰)  
 日時：11月15日(土)午後2時より  
 会場：南アルプス市立春仙美術館会議室

# ふるさとの 誇り

## 其の27

### 甲斐源氏活躍の舞台

## 加賀美遠光とその子どもたち



加賀美遠光、小笠原長清父子像（開善寺蔵）  
鎌倉時代の歴史書である「吾妻鏡」には遠光・長清親子の名がたびたび登場します。

南アルプス市内のすべての小学校が  
修学旅行で訪れる、古都鎌倉。およそ  
800年前に源頼朝が鎌倉幕府を開く  
頃、歴史の表舞台には南アルプスを  
本拠地とし、武芸に優れた源氏の一族  
の名がたびたび登場します。

今回は武家の名門 加賀美遠光とそ  
の子、秋山光朝、小笠原長清について  
ご紹介します。

甲斐の国に源氏の勢力が根付いたの  
はちょうど源平の争いの頃で、源清光  
が子どもたちを甲斐の国内各地に配置  
し、治めたことから「甲斐源氏」の歴  
史が始まります。加賀美遠光親子によ  
り南アルプス市もその舞台に選ばれた  
のです。

#### 父 加賀美遠光<sup>とみみつ</sup>

清光の三男といわれ、甲斐源氏の中  
で最も発展した一族はこの武士から始  
まります。今の若草地区加賀美を本拠  
地とし、法善寺が館跡といわれ、周り  
の堀や土塁にその面影が残ります。

宮中に仕えていた頃、「鳴弦の術」に  
よって宮中の怪異を鎮めたという伝承  
が残されている他、頼朝の信頼が厚  
かったことなどで知られます。

#### 長男 秋山光朝<sup>みつとも</sup>

遠光の長男、太郎光朝は甲西地区秋  
山を本拠地とし、秋山光朝と呼ばれま  
す。現在の熊野神社が館跡といわれ、  
その眼下にある光朝廟所<sup>みつともひやし</sup>には、遠光・  
光朝・光朝の妻の墓と伝わる五輪塔が  
安置されています。

光朝は平家全盛の時代に平家嫡流家  
の娘を嫁にするなど、京で活躍してい  
ましたが、頼朝の挙兵により、源氏と  
平家の間で苦しむこととなるのです。

#### 次男 小笠原長清<sup>ながせきよ</sup>

遠光の次男、次郎長清は榊形地区小  
笠原に館を構え小笠原長清と呼ばれま  
す。現在の小笠原小学校付近が館跡と  
いわれ、現在でも「御所庭」「的場」

※1 弓に矢をつがえずに弦を引き音を鳴らす事により気を祇う退魔儀礼であり、鳴弦の儀ともいう。 魔気・邪気を祇う事を目的とする。

※2 死者の霊を祀る所。墓所。



# 短歌

- おくれたる迎へ火父母に詫び乍らなが  
 桃詰めし手に麦藁を焚く  
 市川 ふくじ (上八田)
- 目覚むればここは何処ぞ昨日か今日か  
 ナースと医師の呼ぶ声聞こゆ  
 小田切 糸い子 (上八田)
- 冷凍の赤飯温め一人食す  
 八十六歳の今日の昼めし  
 小野 清恵 (上八田)
- 一坪ごとにサルビヤが咲き茄子トマト  
 実りて老人マンシヨンの夏  
 小野 美津子 (上八田)
- 塩山の甘草屋敷の七草茶  
 味見の一杯に足腰温し  
 清水 世津子 (上八田)
- 春に去り霜月に来てエアコンの  
 パイプに止まるジョウビタキあり  
 中島 菊枝 (上八田)
- 母の手のぬくもり知るや日だまりに  
 居並ぶ地蔵の面のあるし  
 山口 茂子 (上八田)
- 戦ひに夫君亡くして今日百寿  
 迎へし君の来し方思ふ  
 大島 邦子 (百々)



加賀美遠光館跡（法善寺）  
 法善寺の周辺、加賀美地区には墓盤の目状の  
 細い道が残されており、古くから栄えていた  
 ことを伝えます。



遠光・光朝木造  
 秋山の光朝廟所内には、父子の木造が安置さ  
 れています。



小笠原小学校舎のレリーフ  
 長清の業績をたたえ、館跡と伝わる校舎には  
 武芸の様子が描かれています。

などの地名が残ります。

父遠光と共に頼朝の信頼を得た長清は、「弓馬の四天王」に数えられるほど武芸に秀で、頼朝のもと流鏝馬やぶさめの作法を定めます。長清の作法は代々受け継がれる中で育まれ、小笠原流礼法・流鏝馬として現在も全国にその名を轟かせており、武家の名門へと発展してゆくのです。

また、南アルプス市にゆかりの源氏として、遠光の娘の大式局おほしきや、遠光の弟で、南湖を本拠地とした奈古十郎義行なごじゅうろうよしゆきなどが活躍しています。

中世の南アルプス市は、変わりゆく歴史の奔流ほんりゅうの中で、確実にその舞台として刻まれているのです。

※3 源頼朝の息子たち（二代將軍頼家、三代將軍実朝）の養育係として活躍したほか、近年運慶に仏像を製作させたことが判明するなど幕府の実力者として注目される。

# 健康を考えよう!

## 健康+家族

### Healthy Life

高齢者インフルエンザ予防接種を希望される方へ。

### 「早期接種のお勧め」



インフルエンザが流行する期間は通常12月から翌3月頃です。インフルエンザワクチンは、接種してから実際に効果を発揮するまで約2週間かかりますので、流行期に備えて早期（12月中旬まで）の接種を特にお勧めします。

なお、接種料金補助の対象者には9月下旬に書類を郵送しております。書類を紛失された方は市役所の各支所または楡形健康センターにて再発行が可能ですのでお問い合わせ下さい。

【お問合せ 健康増進課 Tel (284) 6000】

### 富士・東部地域の新たな小児救急医療体制が10月30日(木)からスタートします。

これまでも国中地域においては、休日・夜間にお子さんが急な発熱など具合が悪くなったとき、甲府市内の小児初期救急医療センターにおいて、小児科医の診療を受けることができておりましたが、この10月から富士・東部地域においても小児救急医療体制がスタートします。

富士五湖方面にお出かけの際など、小児科医の診療が受けられますのでお知らせします。

#### 【センターの場所】

富士北麓総合医療センター2階(富士吉田市緑ヶ丘2丁目7-21)  
Tel 0555-24-9977

#### ● 受付時間及び診察時間

診 察 日	受 付 時 間	診 察 時 間
平 日	午後7時30分～ 午後11時30分	午後8時～午後12時
土曜日	午後2時30分～ 午後11時30分	午後3時～午後12時
休 日(日曜、祝日、 年末年始12/29～1/3)	午前8時30分～ 午後11時30分	午前9時～午後12時



※甲府市内の小児初期救急医療センターは、甲府市医師会医療センターに併設されております。  
(Tel 055-226-3399)

【お問合せ 山梨県医務課 Tel (223) 1480】

## 塩前フレンドリーセンター(白根乗馬福祉公園)

### 乗馬体験しませんか?

白根乗馬福祉公園では、小さなお子様でも安心して乗馬を楽しむことができます。また、障害者乗馬を実施しており、車いすの方でも、体験する事が出来ます。馬の背にまたがっていつもとは違う景色を見てみるのはいかがでしょうか?



### ホースセラピーとは…

馬に乗った時の揺れやリズムは人間の歩行運動に近いと言われています。不安定な馬の上でバランス感覚を養い、また普段使わない筋肉を使うことで脳に良い刺激が与えられます。

馬との触れ合いは心を癒す効果もあり、精神を安定させる作用があります。



### 【キッズスペース】

子供達が遊べる広場を建物内に用意してあります。目の届く所で子供達が遊べるので、くつろげる空間となっております。馬に乗れないという方でも、まずは馬を見たり触れたりすることで体験してみませんか。

### 【サービス期間:平成20年10月1日~10月31日】

上記期間中、受付で「広報紙を見た」と伝えると

## 園児・小中学生 100円割引

※期間中お一人様1回とさせていただきます。

【指定管理者:社会福祉法人 蒼溪会】

塩前フレンドリーセンター(白根乗馬福祉公園)

19

Communal facilities Guide

公共施設の

# ご案内

指定管理者制度

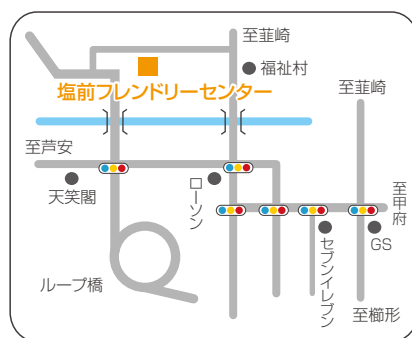

### 【営業時間】

AM9:00~PM6:30  
(10月~3月はPM5:00まで)  
定休日/水曜日  
※年末年始は休業させていただきます。

### 【利用料金】

障害者	500円
園児・小中学生	500円
一般(高校生以上)	1,000円

園児・小中学生及び一般は、上記料金で馬場を2周できます。障害者は半日ご利用できます。

### スタンプカードあります

10個スタンプを集めると、  
1回無料で乗馬できます。  
※1回乗馬で1スタンププレゼント

南アルプス市塩前888  
☎055(285)8181

お子さんの写真を募集しています。

短いコメントを添えて  
広報担当まで送ってください。



ほのか  
**長谷川 穂香ちゃん**

お風呂が大好きな穂香  
稲穂のようにすくすくと育ってね。

父・広幸 母・晴美(鏡中條)



りみ  
**平林 莉海ちゃん**

るいと  
**墨任くん**

お腹の中にいるときから  
いつも一緒にいる莉海と墨任  
いつまでも仲良しでいてね♡

父・昌朋 母・亜衣(山寺)



まなと  
**深澤 真豊くん**

みんなにいつも  
元気をくれるマナト。  
やさしく強い子に育ってね。

父・一晃 母・明子(有野)

## 第6回

### 南アルプス 芦安紅葉まつり



開催日 11月8日(土)  
時 間 午前9時30分～午後1時  
場 所 芦安地区 金山沢温泉こだま公園  
内 容 手打ちそば、各種特産品の販売  
パフォーマンスショー  
お楽しみ抽選会など

【お問合せ】 芦安支所 地域生活課

Tel.(288)2112

## ありがとう! 心あったか祭り

-2008-



開催日 11月3日(月・祝)  
時 間 午前9時～午後2時  
場 所 桃源文化会館  
内 容

- 桃っ子祭り  
白根地区育成会の子どもたちによる舞台発表
- 心あったか祭り  
各種団体による催し物  
姉妹都市「北海道・津別町」の物産展  
赤ちゃんハイハイヨチヨチ大会など

● 「商工会祭り」は、市健康福祉センター(仮称)建設工事により駐車場の確保が難しいため、別会場で開催されました。

【お問合せ】 白根支所 地域生活課 Tel.(283)3000

広報 **南アルプス**

平成20年10月1日発行 **No.67**

<http://www.city.minami-alps.yamanashi.jp/>

所在地 〒400-0395 山梨県南アルプス市小笠原376  
Tel.055(282)1111(代表) Fax.055(282)1112  
編 集 南アルプス市役所 広聴広報課 Tel.055(282)6074  
各支所 八田 Tel.(285)0011 / 白根 Tel.(283)3000 /  
芦安 Tel.(288)2112 / 若草 Tel.(282)3100 /  
甲西 Tel.(282)3120

#### 今月の表紙

写真は、9月7日に行われた県消防団員操法大会での一コマです。大会では、ポンプ車操法の部で櫛形分団第7部が優勝し、10月の全国大会出場に向け練習を重ねています。

人口 72,723(+11)  
男 35,898(-4)  
女 36,825(+15)  
世帯 24,645(+30)  
平成20年9月1日現在(対前月比)

この印刷物は色覚障害の方に配慮し制作しています。



# 情報ひろば

Minami-Alps CITY Information



commendation

## 表彰等

第35回全日本中学校陸上競技選手権大会が新潟県で行われ、男子1500mで次の方が山梨県中学生新記録で準優勝しました。おめでとうございます。(敬称略)

松田龍弥(甲西中3年)  
タイム 4分3秒33

方言川柳で次の方々が、受賞されました。おめでとうございます。(敬称略)

【山梨県知事賞】  
大森一男(鮎沢)  
こさの村 風林火山 旗なびく

【山梨県教育長賞】  
内藤良豊(鏡中條)  
へちょごんで 突風避ける 共白髪

Contributions

## 善意をありがとう

市政発展のために役立てて欲しいと、ご寄附をいただきました。ありがとうございました。

- 新津 洋 様(落合) 図書269冊
- 野田正俊 様(上宮地) 50万円
- (株)ジョイスター 様(中央市) 10万円
- 林屋新聞店 渡邊正志 様(下宮地) 図書券3万円分

Announcements

## お知らせ

献血にご協力を

開催日・場所  
10月2日(木) 白根支所東側駐車場  
10月30日(木) 若草支所駐車場  
時間 9:30~11:30  
12:30~15:30

お問合せ/健康増進課  
Tel(284)6000

## 就学時健康診断について

来年度の新1年生を対象に、就学時健康診断を実施します。下記の日程をご確認の上、必ず受診されますようお願いいたします。

なお、対象者には別途通知いたしますが、通知が届かない方や分からないことがある方は、お問い合わせください。

### 地区・場所・日程

八田地区/白根桃源文化会館  
10月 3日(金)13:00~  
白根地区/芦安地区  
白根桃源文化会館  
10月 7日(火)13:00~  
若草地区/白根桃源文化会館  
10月 9日(木)13:00~  
櫛形地区/櫛形総合体育館  
10月27日(月)13:00~  
甲西地区/白根桃源文化会館  
10月29日(水)13:00~

お問合せ/学校教育課  
Tel(282)7776

## 後期高齢者 医療保険料について

被用者保険(健保組合・政管健保・共済組合等)の被保険者だった方は、10月より保険料のお支払が始まります。(平成20年度の負担凍結により4月から9月までは保険料負担はなく、10月より平成21年3月までは保険料が9割軽減されます。)

7月に送付されております賦課決定通知書を確認いただき、特別徴収の方につきましては、10月年金支給時に天引きにてお支払いいただきます。また普通徴収につきましては、市役所より納付通知を送付いたしますので、市役所または各金融機関窓口にてお支払をお願いいたします。

※年金より保険料をお支払している方・お支払いいただく予定の方は、一定の要件を満たす場合は、口座振替により納付方法の変更ができます。

お問合せ／国保年金課  
Tel(282)7248

## 地域福祉計画に関するアンケート調査にご協力を

この計画には、「障害者計画」と「次世代育成支援地域行動計画」が包含されており、計画を策定するにあたり基礎資料として、対象者を無作為抽出しアンケート調査を実施します。

アンケートの調査結果は、計画の策定以外に使用しません。調査の趣旨をご理解いただきご協力をお願いします。

調査方法 郵送による配付・回収  
調査期間 10月1日～20日

お問合せ／福祉課  
Tel(282)6197

## わが家の耐震診断(無料)をしてみませんか

木造個人住宅の耐震性を知り、住宅耐震化を促進するため、『耐震診断事業』を実施しています。

人が健康診断をするように、持ち家の耐震診断も積極的に行いましょう。費用は、市が全額負担します。

耐震診断は次の条件をすべて満たす住宅が対象となります。

- ①昭和56年5月31日以前に着工された住宅  
(昭和56年6月1日以降に増築を行った場合も可能です。)
- ②木造在来工法で建てられた2階建て以下の住宅  
(プレハブ工法、ツーバイフォー工法は対象外です。)
- ③長屋及び共同住宅以外の戸建の住宅
- ④延床面積が300㎡(約90坪)以下の住宅
- ⑤併用住宅の場合は、延床面積の過半が住宅として使用されている住宅
- ⑥市内に住所を有する方が所有し、かつ居住している住宅  
(複数の住宅を所有している方については、主に居住している1棟を対象とします。)

※市で実施する『耐震診断』を受診すると、耐震改修補助事業の対象になります。

申込締切 10月31日(金)

対象戸数 20戸

お問合せ／建築住宅課 Tel(282)6397

## 手続きの主な流れ

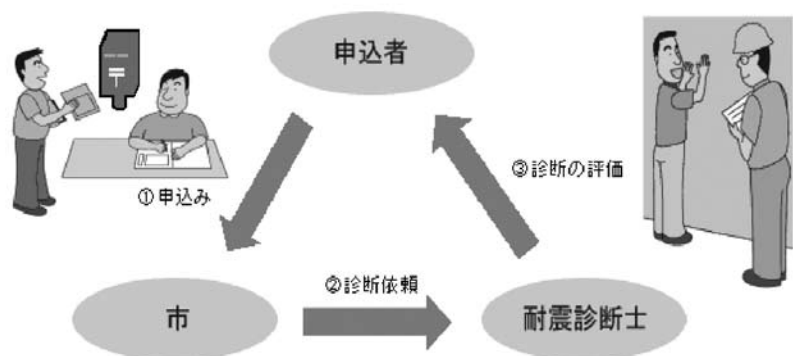

- 対象建築物であることを確認
- 申込者に可否通知を送付のうえ県登録の耐震診断士を建築士事務所協会より派遣します。
- 書類・現場調査(期日・時間は診断士より調整連絡)により診断します。
- 診断結果報告書を作成し、申込者に郵送します。

**10月の健康相談  
母子健康手帳交付**

場 所	実施日	
櫛形健康センター	1日	(水)
	8日	
	15日	
	22日	
	29日	

※都合が悪い場合は、必ずご連絡ください。

受付時間 9:00~11:30

※できるかぎり本人が来所してください。(代理の方の場合は後日、本人と連絡を取らせていただきます。)

※地区は関係ありませんので、都合のいい日をご利用ください。

お問合せ／健康増進課  
Tel(284)6000

**平成21年度南アルプス  
市内の保育所(園)の入所  
申込書の配布について**

配布日 10月15日(水)~

配布場所 子育て支援課・各保育所(園)・各支所

申込期間

11月4日(火)~28日(金)

申込場所 入所希望保育所(園)

お問合せ／子育て支援課

Tel(282)7293  
各入所希望保育所(園)

**山火事防止!**

秋の行楽シーズンとなり、ハイキングやキノコ採り、紅葉狩りなどで山に入る機会が増えてきます。

タバコやたき火の後始末はしっかり行い、山火事を起こさないようにしましょう。

お問合せ／消防本部予防課  
Tel(283)0119

**危険物取扱者試験  
(第2回)**

試験日・場所

11月2日(日) 山梨英和大学

11月9日(日) 都留文科大学

受付期間 10月8日(水)まで  
(土・日は除く)

受付場所 (財)消防試験研究センター山梨県支部

※第3回の試験は、平成21年1月25日(日)です。

お問合せ／消防本部予防課  
Tel(283)0119

**甲府税務署からの  
お知らせ**

11月4日(火)から税務相談の受付方法が変わります。税務署におかけいただいた電話は、自動音声によりご案内いたします。一般的な国税に関する相談を希望される方は、自動音声に従い「1」番を選択してください。電話相談センターにて相談をお受けいたします。

お問合せ／甲府税務署  
Tel(233)3111

**建物の取壊し、新築・増改築をした場合には  
届出が必要です**

建物の固定資産税は、取壊しや新築・増改築を行うと翌年度から変更されます。年内(12月31日まで)に実施された方は届出が必要になります。

該当される方は下のハガキ(新築・増改築・滅失家屋申告書)を切り取り、必要事項を記入の上、投函してください。(切手不要)

なお、既に申告をしている場合や税務課職員が家屋調査に伺っている場合は不要です。

お問合せ／税務課 Tel(282)6093

※住宅・アパート等の住宅用の敷地には、軽減措置が適用されます。新築や取壊し、また店舗を住宅に改築する等によって土地の固定資産税も変わる場合があります。

※キリトリ

郵便はがき



料金受取人払郵便



差出有効期間  
平成21年1月  
31日まで  
(切手不要)



山梨県南アルプス市  
小笠原376

南アルプス市役所  
税務課 資産税家屋担当 行



該当する場合は、表面に住所・氏名を必ず記入し、裏面に必要事項を記入のうえ、このはがきをご返送ください。

住所欄 ※必ず記入してください

住 所	〒
フリガナ	
お名前	
電話番号	

## 児童手当の支給額の通知方法が 変わりました

これまで、児童手当の受給者には、年間3回の支払い日前に「振込通知書」を送付してきましたが、この10月の支払いより一年間分(10月・2月・6月)の支払い内容が記載されている「支払通知書」をお送りすることとなりました。(本年度より年一回の通知となります。)

なお、10月以降に受給資格が消滅した場合・支給額が変更になった場合は、その事由を記載した通知書をそのつど送付いたしますので、必ずご確認ください。

お問合せ／子育て支援課 TEL(282)7293

## 宝くじの収益金は 地域活動に役立てられています



宝くじは  
豊かさ築く  
チカラ持ち。

宝くじは、広く社会に  
役立てられています。



(財)自治総合センターが行う自主防災組織育成助成事業により、自主防災組織に対する助成を受けたあやめが丘自主防災会に、災害用浄水器が整備されました。

※キリトリ

## 平成20年 新築・増改築・滅失家屋申告書

年内に建物の新築・増改築をした場合、または予定がある場合は下の欄に記入してください。

新築・増改築	所在	南アルプス市		
	種類	居宅・共同住宅・店舗・事務所・工場・倉庫・その他( )		
	構造等	造	葺	階建 m <sup>2</sup>
	平成	年	月	日 (済・予定)

年内に建物の取り壊し(滅失)をした場合、または予定がある場合は下の欄に記入してください。

取り壊し	所在	南アルプス市		
	種類	居宅・共同住宅・店舗・事務所・工場・倉庫・その他( )		
	構造等	造	葺	階建 m <sup>2</sup>
	平成	年	月	日 (済・予定)

取り壊し	所在	南アルプス市		
	種類	居宅・共同住宅・店舗・事務所・工場・倉庫・その他( )		
	構造等	造	葺	階建 m <sup>2</sup>
	平成	年	月	日 (済・予定)

※該当する家屋(新築・増改築・取り壊し)が、このハガキに記入しきれない場合は、税務課へお問合せください

## 国民健康保険税の特別徴収について

国保税特別徴収(年金天引き)の対象となるのは、世帯主が国保に加入していて国保加入者全員が65歳から74歳までの世帯となります。なお、次の場合は、特別徴収の対象外となります。

- ①年金額が年額18万円(月額1万5千円)未満の場合
- ②介護保険料とあわせて保険税が年金額の2分の1を超える場合

※なお、特別徴収対象の世帯で、これまで保険税を2年間滞納することなく納付されている場合には、申し出により年金天引きに替え口座振替で納付することも可能です。

お問合せ／国保年金課 TEL(282)7248

## ねんきん特別便が届いたら

10月までに現役加入者を含む全ての方に、「ねんきん特別便」をお届けします。「ねんきん特別便」は回答が必要な大切な書類です。お手元に届いたら、ご自分の年金記録に「もれ」や「間違い」がないか十分に確認し、ない場合でも必ず回答してください。

すでに届いている方でまだ回答していない方は、年金記録確認及び回答にご協力をお願いします。

お問合せ／ねんきん特別便専用ダイヤル

TEL0570(058)555

竜王社会保険事務所 TEL(278)1100

## 一般競争入札による 国有財産の売却について

市街化区域外の農地であるため、物件を取得するために必要となる「買受適格証明書」を県知事又は農業委員会から交付を受け、入札開始前に提出する必要があります。

案内書配布 平成21年1月15日(木)まで

入札受付 平成21年1月8日(木)～15日(木)

開札 平成21年1月27日(火)

入札物件

所在地:小笠原732-2(柿平地区)

地目:雑種地

用途地域:都市計画区域内(1種低層)

数量:277.59m<sup>2</sup>

最低売却価格:4,670千円

お問合せ／甲府財務事務所 管財課

TEL(253)2261

※キリトリ

## 裁判員制度説明会

開催日 10月27日(月)  
 時間 14:00~16:00  
 場所 甲府市総合市民会館  
 定員 先着100名  
 参加料 無料

申込・お問合せ/  
 甲府地方裁判所 総務課  
 TEL(235)1131

Wanted

## 募集

### 汗かき農園利用者募集

利用規則 収穫した農産物は自家消費が原則です。果樹などの永年性作物は栽培することができません。

場所 白根地区百々地内  
 附属施設 休憩施設・駐車場・灌漑施設

利用料 1㎡当り400円(10月以降からの利用契約では1㎡当り200円)  
 (1区画25㎡~52㎡)

利用期間 平成21年3月末まで(更新可)

申込・お問合せ/農業振興課  
 TEL(282)6207

### 文化協会専門部新規会員募集

### 外国人のための「日本語ボランティア」募集

日本語ボランティア：日本語指導やそのお手伝いができる方

外国語ボランティア：日本語が分からない外国人を外国語でサポートできる方

教室運営ボランティア：受付、準備、交流会等のお手伝いができる方

お問合せ/国際交流協会  
 TEL(280)8345

### 消費生活活動推進員の募集

消費生活に関する知識の普及と地域における消費者啓発活動の推進を目的に募集します。

資格 市内に在住する20歳以上の方で、消費生活に理解と関心を持ち、研修会に参加できる方

募集人員 5人程度

募集期間 10月31日(金)

申込方法 市民生活課及び各支所地域生活課窓口に設置した応募用紙に記入して申し込んでください。

お問合せ/市民生活課  
 TEL(282)6493

新規会員を募集していますので、お気軽にご連絡ください。

### 体育協会からの募集案内

#### フリーマーケット出店者

開催日 10月18日(土)雨天中止  
 時間 10:00~16:00  
 場所 櫛形総合公園内  
 出店数 先着30ブース  
 出店料 1ブース1,000円

#### 駅伝大会参加チーム

陸上競技場をスタート・ゴールとし、市内22.6kmのコースで開催します。

開催日 11月9日(日)  
 スタート 9:15  
 申込期限 10月14日(火)

お問合せ/体育協会  
 TEL(284)5151

### 小笠原長清公顕彰会 隣地研修(信州飯田方面)

小笠原氏の足跡を訪ねます。

開催日 10月23日(木)  
 集合時間 8:00  
 集合場所 櫛形総合体育館  
 定員 先着35名程度  
 参加料 会員1,000円(昼食代含む)  
 一般2,500円(昼食代含む)

申込方法 ハガキに住所、氏名、電話番号をご記入し、下記へ郵送。  
 〒400-0405 南アルプス市  
 下宮地595-4 清水一男 宛

申込・お問合せ/小笠原長清公顕彰会事務局 清水さん  
 TEL(282)1314

専門部名	部長名	連絡先	専門部名	部長名	連絡先
囲碁部	荻野 健	285-6280	短歌部	保坂 弘子	282-4330
絵画部	吉澤 光之	282-1681	俳句部	野口 英二	283-2303
郷土研究部	小野 捷夫	282-2642	陶芸部	深澤 俊治	283-1977
吟剣詩舞道部	三吉 巖	283-2037	舞踊部	石川 珠美	283-3747
コーラス部	櫻田 清	282-3290	民謡部	神宮寺 早苗	285-4533
将棋部	小池 正夫	283-3670	邦楽部	小池 松一	283-2260
書道部	深澤 義友	282-3384	絵てがみ部	森 陽子	284-5626
川柳部	諏訪 為久	282-0831	盆栽部	石川 剛	282-0212

## 無料相談

## 無料法律相談(要予約)

開催日 10月10日(金)  
10月24日(金)  
時間 13:00~16:00  
場所 白根支所

※10月1日から予約受付  
※相談回数は、年1回

お問合せ/市民生活課  
Tel(282)6493

年金・賃金・労災などの  
相談会

開催日/場所  
10月11日(土)  
働く婦人の家  
10月15日(水)  
商工会南部センター  
時間 10:00~16:00

お問合せ/観光商工課  
Tel(282)6294

住宅改修相談・リハビリ  
相談(要予約)

日時 10月14日(火)  
時間 10:00~12:00  
場所 市役所本庁舎  
相談員 理学療法士  
※在宅介護相談は随時

お問合せ/  
地域包括支援センター  
Tel(282)7347

宅建協会(不動産)  
無料相談

開催日 10月15日から平成21  
年3月18日の毎月第3水曜日  
時間 10:00~12:00  
13:00~15:00  
場所 若草支所2階

お問合せ/市民生活課  
Tel(282)6493

秋の行政相談週間  
無料相談会

10月20日から26日は「秋の  
行政相談週間」です。  
毎日の暮らしの中の身近な問  
題について、行政相談員にご相  
談ください。

## 一日合同行政相談所

日時 10月21日(火)  
10:30~15:00  
場所 岡島ローヤル会館  
8階ゴールドルーム

## 南アルプス市行政相談

開催日/場所  
10月17日(金)  
白根支所・本庁舎  
11月7日(金)  
芦安支所  
甲西農村センター  
時間 13:30~15:30  
お問合せ/市民生活課  
Tel(282)6493

## 精神障害者定期相談会

開催日 10月21日(火)  
時間 13:30~16:00  
場所 白根中央公民館  
相談員 精神保健福祉士  
※定期相談会以外でも常時相談  
を受付けています。  
お問合せ/  
障害者相談支援事業所きづな  
Tel(282)4004

社会保険労務士による  
ねんきん特別便相談会

日時 10月2・16日(木)  
9:00~12:00  
13:00~16:00  
場所 市役所1階ロビー  
持ち物 ねんきん特別便、年金  
手帳または年金証書  
お問合せ/竜王社会保険事務所  
Tel(278)1100

行政書士会主催  
無料相談会

## 電話110番の開設

日時 10月2日(木)、3日(金)  
10:00~16:00

## 無料相談会

相続に関すること、農地に関す  
ること等の相談に応じます。

開催日 10月18日(土)  
時間 10:00~16:00  
場所 八田ふれあい情報館

お問合せ/山梨県行政書士会  
Tel(237)2601

法務局の業務  
なんでも無料相談

あなたのお知りになりたい法  
務局の業務に関する相談にお答  
えします。

日時 10月26日(日)  
9:00~15:30  
場所 甲府地方方法務局

お問合せ/甲府地方方法務局  
Tel(252)7151

## イベント・講演会等

## 信玄堤ウォーク2008

河川を中心に信玄公の治水施  
設を巡り歩きます。  
今回をもって終了となります  
ので、ぜひご参加ください。

開催日 10月18日(土)小雨実施  
時間 9:30~15:00  
受付 8:15~  
コース 6.5km、12km  
集合場所 信玄堤公園(甲斐市)  
持ち物 お弁当、保険証、雨具  
参加費 無料

※小学生以下と障害者の方は、保  
護者・付き添い者同伴

お問合せ/地域整備課  
Tel(282)7264

## スプレック教室及び 体力測定の開催

日時 10月7日(火)、22日(水)  
20:00～  
場所 櫛形総合体育館  
申込 不要(参加費無料)  
持ち物 スポーツのできる服装、  
室内シューズ  
※10月7日(火)は、同会場で体力  
測定も実施します。  
お問合せ／社会体育課  
Tel(282)7779

## 南アルプス市民文化祭

各会場において発表会・展示  
会等が開催されます。

### 櫛形地区

期間 10月17日(金)～19日(日)  
場所 櫛形総合体育館  
期日 11月9日(日)  
場所 櫛形生涯学習センター

### 甲西地区

期間 10月17日(金)～19日(日)  
場所 甲西農村センター

### 八田地区

期間 10月24日(金)～26日(日)  
場所 高度農業情報センター

### 若草地区

期間 11月1日(土)～3日(月)  
場所 若草生涯学習センター  
若草体育館

### 白根地区

期間 平成21年3月7日(土)  
～8日(日)  
場所 桃源文化会館  
お問合せ／生涯学習課  
Tel(282)7778

## 犬のしつけ方教室 (無料・要申込)

開催日 11月15日(土)  
時間 13:00受付  
場所 すばーく白根  
(白根中央公園内)  
※飼い犬の同伴は不可  
申込・お問合せ／環境課  
Tel(282)6097

## 生涯学習講座

### 大人の陶芸教室

開催日 10月17日、24日  
11月7日(毎回金曜日)  
(17・24日は形作り、  
7日は色付け)  
時間 19:30～21:30  
場所 豊文化教室  
定員 15名  
受講料 100円  
材料費 1,000円

### エッグアート教室

開催日 10月18日、25日  
11月1日(毎回土曜日)  
時間 13:30～15:30  
場所 白根はーとふるセンター  
定員 20名  
受講料 100円  
材料費 2,000円(3回分)

### デコパーフェクト教室

開催日 10月25日(土)  
時間 13:30～15:30  
場所 白根はーとふるセンター  
定員 20名  
受講料 100円  
材料費 900円

※各講座の締切日は、10月9日  
(木)までとなります。

お問合せ／生涯学習課  
Tel(282)7778

## 介護の日「認知症予防 講演会」の開催

開催日 11月11日(火)  
時間 13:30～16:00  
場所 桃源文化会館  
内容  
第1部 講演  
介護支援専門員 田中淑子氏  
第2部 落語  
笑々亭多楽師匠(甲府落語会)  
参加料 無料

お問合せ／介護福祉課  
Tel(282)6179

## 第6回南アルプス市ふれ あいウォークラリー大会

開催日 10月26日(日)  
場所 白根地区塩前 親水公  
園付近コース(約5km)  
※詳しくは、9月第3週組長メー  
ルまたは社会体育課及び市役  
所本庁、各支所にある募集要  
項をご覧ください。

お問合せ／社会体育課  
Tel(282)7779

## 外国人のための 「にほんごきょうしつ」

開催日 毎週土曜日  
時間 10:00～11:30  
場所 甲西農村センター  
お問合せ／国際交流協会  
Tel(280)8345

## ねこの飼い方教室 (無料・要申込)

開催日 10月25日(土)  
時間 13:00受付  
場所 櫛形生涯学習センター  
申込・お問合せ／中北保健所  
Tel0551(23)3071

## 桃源文化会館 イベント情報

### クリスマスオルガンコンサート

出演 パイプオルガン新山恵理  
サクソフォン 福井健太  
開催日 12月7日(日)  
開場 18:00 開演 18:30  
入場料 1,000円(全席自由)  
未就学児の入場はご遠慮下さい。  
※チケット販売10月上旬

### 和楽器奏者 AUN LIVE 2009

開催日 平成21年2月1日(日)  
開場 13:30 開演 14:00  
入場料 2,500円(全席指定)  
チケット発売日  
10月25日(土)10:00～

お問合せ／桃源文化会館  
Tel(284)3411

## 地球温暖化防止 セミナーの開催

日時 10月19日(日)  
13:30~17:30  
(13:00開場)

場所 櫛形生涯学習センター

定員 300名

一部 講演(2回)

演題 クリーンエネルギーへの挑戦「風力発電と山梨県における課題」

演題 山梨県内における風力測定の分析と課題

二部 パネルディスカッション  
テーマ 「省エネルギー対策と国民の役割」

お問合せ/山梨県地球温暖化  
防止活動推進センター  
TEL(228)3830

a resident of news

## 市民からのお知らせ

### 自己整体を親子で体験

開催日 10月18日(土)

時間 10:30~12:00

場所 市民活動センター

対象 親子15組

参加費 無料

講師 名取法雄氏

締切日 10月13日(月)

※応募者多数の場合は抽選

主催 Aんふぁんねっと

申込・お問合せ/  
市民活動センター  
TEL(282)7325

## 南アルプス桃源合唱団 团员募集

練習日 毎週木曜日  
時間 20:00~21:40  
場所 桃源文化会館

お問合せ/金丸さん  
TEL(283)0781

### 気功・太極拳を 体験してみませんか

対象 10代~70代位の初心者

日時 毎週木曜日  
19:30~21:00

場所 櫛形総合体育館

参加料 無料

お問合せ/来海(キタルミ)さん  
TEL090(2754)5697

## 8月の入札結果

入札日	件名	履行場所	請負者	請負金額(円)
8月5日	市立櫛形中学校太陽光発電設備工事	小笠原地内	芙蓉実業(株)	20,895,000
8月5日	南アルプス市地域防災拠点整備事業 公共下水道管渠実施設計業務委託(沢登工区)	沢登地内	(株)シビックデザイン	9,030,000
8月5日	下市之瀬20号線舗装工事	下市之瀬地内	(株)加藤土建	4,851,000
8月5日	市道古屋敷沓沢線道路維持工事(電源立地)	芦安芦倉地内	(有)清水工設	9,450,000
8月5日	公共下水道管渠布設工事(加賀美1工区)	加賀美地内	(株)幸武	12,705,000
8月5日	H20年度情報系ノートパソコンリース	小笠原地内	NTTファイナンス(株)	4,670,190
8月11日	公共下水道管渠布設工事(桃園1工区)	桃園地内	(株)川崎建設	29,400,000
8月11日	公共下水道管渠布設工事(桃園2工区)	桃園地内	(株)川崎建設	27,300,000
8月19日	公共下水道管渠布設工事(加賀美2工区)	加賀美地内	(有)新成建設	9,975,000
8月19日	市道源18号線道路維持工事	有野地内	(有)清栄工業	2,520,000
8月19日	滝沢川通り線道路擁壁改修実施設計業務委託	小笠原地内	(株)シビックデザイン	3,412,500
8月19日	荊沢芦原線概略設計及び土質調査業務委託	落合地内	平成コンサルタンツ(株)	2,625,000
8月19日	市営住宅アスベスト使用状況確認調査業務委託	市内	(株)山梨県環境科学検査センター	984,900
8月19日	市営住宅階段手摺設置工事	市内	(有)岡田工建	2,458,765
8月19日	市道山寺60号線他道路植栽管理業務委託	山寺・桃園・小笠原地内	(有)春日園	761,250
8月19日	平成19年度 決算書・決算附属資料印刷製本業務	小笠原地内	(株)山扇印刷	1,596,000
8月19日	市指定ごみ袋購入(2回目)	小笠原地内	(有)コイズミ	8,820,000
8月25日	デジタル複写機借入れ(消防本部消防課)	十日市場地内	(株)甲陽	36,750
8月25日	デジタル複写機借入れ(生涯学習課)	鮎沢地内	(有)丸栄商事	126,567
8月25日	市立白根飯野小学校屋内運動場改築工事(建築主体工事)	飯野地内		不調
8月28日	市道橋南62号線道路維持工事	小笠原地内	河野土木(株)	1,869,000
8月28日	重要文化財展示ハイケース購入	野牛島地内	(株)正直堂	3,906,000
8月28日	公用車リース	小笠原地内		不調

「情報ひろば」は抜きとってご利用ください。

お問合せ 管財契約課 TEL(282)6092