

南アルプス

Minami Alps

8



子育て支援について
指定管理者の募集について



私たちは、 すこやかな子育てを 応援します。

急な用事で子どもの世話ができない！
どうしようと悩む前に、お気軽にご相談ください。

多様化する現代社会。ライフスタイルも家庭によって千差万別ですが、特に子育て世代は働き盛り。共働きの方も多く、急な仕事や大事な会議が入り、子どものお迎えや、世話をどうしようと慌てたり、悩んだ経験のある人は、とても多いと思います。

“こんなとき、どうしたらいいか？”にお応えするため、子育て支援課では、いろいろなメニューで「子育てサポート」を行っています。いざというときのため、どんな支援が受けられるか。知っておくだけで、不思議と子育てにも“余裕”が生まれます。

そして、いざというときは、お気軽にご相談ください。ひとりで悩んでいないで、あなたをサポートするスタッフが、市内には大勢いることを思い出してください。

Minami Alps Family Support Project



「子育て支援センター事業」

【事業概要】

- ・ 交流の場の提供、交流促進
- ・ 子育てに関する相談、援助
- ・ 地域の子育て関連情報提供
- ・ 子育て、子育て支援に関する講習等

実施保育所によりメニューは異なりますが、親子で楽しい時間を過ごすために、お気軽にご利用ください。

【開催日時】

原則として平日の午前中。実施保育所によって若干異なりますので、ご確認ください。

【対象者】

保育所に入所していない、南アルプス市内の就学前の児童と保護者。

【負担金】 無料

【申込方法】

特に予約の必要はありません。いつでも遊びに来てください。

【実施保育所・園】

- ・ 豊保育所 (Tel. 282-0189)
- ・ 大明保育所 (Tel. 282-1307)
- ・ マコト愛児園 (Tel. 282-1510)
- ・ 十日市場保育園 (Tel. 283-3608)
- ・ さくらんぼ保育園 (Tel. 282-5154)

【昨年実績】

市内全体で延べ12,226人の利用がありました。



利用現場レポート[豊保育所]

豊保育所では、毎月2回、第2・第4の水曜日にわくわくデイ事業を行っていて、親子でのふれあい遊びをサポートしています。担当の新津先生は、「毎週20〜30組の親子が集まりますが、母親同士のコミュニケーションが自然に図れるように、あえてスタッフが出しゃばらないよう心がけています。また、子育て相談もあらたまった場所で行うよりは、こうした雰囲気の中で行うほうがお互いに話しやすいですね。わくわくデイ以外でも毎日午前中は、保育所を開放していますので、お気軽に遊びに来てください。」

このわくわくデイを毎回利用しているお母さんたちに、いろいろお話を聞くと、「乳児健診のとき、保健師さんからここを紹介され、お友達を誘ってきました。(清水さん)」「ここで仲良くなった人は多いですね。子どもも同じ年なので、よく情報交換をします。(白倉さん)」「子育てについて、近くに相談できる人がいなかったので不安でした。ここに来てお友達もでき、とても良かったです。(名取さん)」と答えていただきました。

「一時預かり事業」(一時保育事業)

【どんなとき】

保護者の傷病等、緊急の事由により、児童の保育が必要になった場合や冠婚葬祭等の私的理由により、現在保育所等に入所していない児童を一時的に保育所でお預かりします。預ける保育所の指定はありませんので、実施保育所からご自由にお選びください。

【対象児童】

保育所に入所していない、南アルプス市内の就学前の児童が対象です。

【負担金】

- ・ 4歳以上児 日額 1,300円
- ・ 3歳児 日額 1,500円
- ・ 3歳未満児 日額 1,800円

【申込方法】

実施している保育所に申込書を提出していただき、内容審査の上、受け入れを決定します。

なお、緊急の場合は除きます。

【実施保育所・園】

- ・ 豊保育所 (Tel. 282-0189)
- ・ 白根保育所 (Tel. 285-3603)
- ・ 大明保育所 (Tel. 282-1307)
- ・ マコト愛児園 (Tel. 282-1510)
- ・ 十日市場保育園 (Tel. 283-3608)

【昨年実績】

市内全体で延べ3,135人の利用がありました。



利用現場レポート[大明保育所]

大明保育所では、毎日3〜10人程度の利用があり、6月は延べ100人を超えました。一時預かり専門のクラス(コアラ組)を担当するのは、高城先生と深沢先生の二人で、「子どもの年齢にあわせ、室内では絵本の読み聞かせや歌、外ではお散歩や砂場遊びをしています。また、これからの季節はシャワー遊びも喜ばれています。時々他のクラスの園児と交流をして、みんなで一緒に工作などもします。もちろん給食やおやつも出ますので、安心してご利用ください。」と話してくれました。

保護者からは、「無認可の託児所と違い公立なので、安心して預けられます。(松岡さん)」「今は農繁期なので、実家の果樹の手伝いや前の会社から急な仕事を頼まれたときに、よく利用しています。(武井さん)」「体調を崩し通院していますが、実家も県外なので、いざというとき、このような制度があつてとても助かっています。(小池さん)」といったように、とても好評を得ています。

「ファミリーサポートセンター事業」



【事業概要】

子育てを支援してもらいたい人(利用会員)と、支援したい人(活動会員)が、お互い会員となって協力しあう制度です。急な用事でお子さんの預け先に困ったとき、休息が欲しいときなど、会員同士が仕事と育児の両立をはかるため、センターが条件や要望にあった会員同士を組み合わせで紹介します。

【どんなとき】

- ・保育所などの開始前や終了後に子どもを預かってほしい。
- ・保育所などへの送り迎えをしてほしい。
- ・2人目を出産予定。近くに頼れる人はいないし、上の子をどうしよう。
- ・上の子の授業参観に行きたいので、下の子を預かってほしい。
- ・冠婚葬祭のため、子どもを預かってほしい。

【会員登録の条件】

○利用会員…子育ての援助を受けたい方

市内在住で、おおむね生後3か月の乳幼児から小学校6年生までの子どもがいる方。

○活動会員…子育ての援助を行いたい方

市内在住の心身ともに健康で支援活動に理解を持つ満20歳以上で、講習会に参加できる方。

※利用会員、活動会員の両方にご登録いただくことも可能です。

【利用料】

平日(午前7時～午後7時) 1時間 800円

夜間・土曜・日曜・祝祭日・特定日 1時間 900円

【入会方法】

申込書は、子育て支援課にあります。提出の際は、ご本人が直接お越しください。入会は無料で、随時受け付けます。

【登録者数(H22.7.1現在)】

・活動会員 49人 ・利用会員 92人 ・両方会員 3人

【昨年実績】

利用件数 155件

【援助活動中の補償】

事故などに備えて「ファミリーサポートセンター補償保険」に、市で加入しています。

【よくある質問】

Q:子どもはどこで預かるの?

A:子どもを預かる場所は原則として活動会員の自宅です。

Q:兄弟を預けたときの利用料は?

A:兄弟の場合は、2人目から半額になります。通常時間は400円。時間外は450円です。

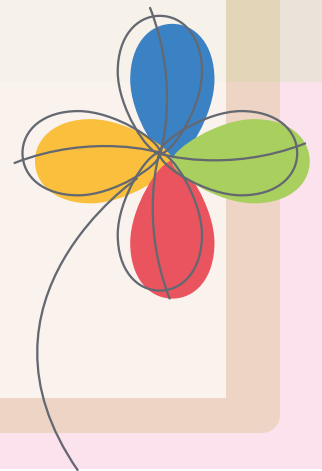

- 病後児保育
傷病の回復期で、集団保育の困難なときに、専用施設において一時的に預かる事業で、さくらんぼ保育園に委託しています。
- やまなし子育て応援カード
18歳未満の子どもが3人以上いるご家庭では、さまざまなサービスが受けられます。
- 子ども手当
中学校を卒業するまでの子どもを養育している保護者に子ども手当を支給します。
- 子ども医療費助成制度
小学6年生までのお子様の医療費(保険診療分)を市が助成する制度です。
- ひとり親家庭の手当・助成
・児童扶養手当
(8月から父子家庭も対象になりました)
・母子家庭自立支援給付金
・ひとり親家庭医療費助成制度
・ひとり親家庭小中学校入進学支度金など

南アルプス市では、
その他多くの事業で子育てを
サポートしています。





利用現場レポート[平田さん(小笠原)]

利用会員の平田さん(小笠原)は、2歳から小1までの子ども3人の育児に奮闘中の元気なお母さんです。「夫は現在、川越市に単身赴任中で、私は週3回、自宅で英会話教室をやっています。その間(1~2時間)子どもたちの世話を活動会員の大森さんに、自宅に来ていただき、お願いしています。6月からこの支援を受けていますが、子どものすぐ近くで仕事ができますので、もし何かあってもすぐに駆け寄ることができるので、安心して預けることができます。子どもたちも大森さんに慣れたので、私ที่บ้านにいても追いかけてきません。この制度は、短時間でも自分の時間に合わせてくれるので、とても助かっています。」と話してくれました。

一方、大森さんが活動会員に登録したのは、子どもが大学に入り、手がかからなくなったので、自由になる時間の有効活用と、これまでの子育ての知識や経験を少しでも人のために役立てたいからとのこと。「平田さんとは家も近いので、市から紹介されたとき、受けました。お世話中は、子どもの体調管理に気が使いますが、万一の場合でも市が保険に加入しているので安心です。元気な子どもの笑顔が何よりうれしいですね。」と話してくれました。



ABCD

○児童館について

児童館は、地域社会の子どもたちに健全で楽しい遊び場を与え、心身の発達向上を図ることを目的とする屋内型の施設です。

○放課後児童クラブ事業(学童保育)

子育てと仕事を安心して両立できるよう、放課後の留守家庭児童の健全育成を図ります。

○相談

・母子相談 母子相談員が市内に21名おり、ひとり親家庭の相談・援助を行っています。

・家庭児童相談室 0歳~18歳未満までの子どもに関する心配ごとについて相談に応じます。

※面接、相談は予約が必要です。

フリーダイヤル 0800-8000-4152

(毎週月~金 8時30分~17時)

○児童虐待の通報

もし、虐待かなと疑われることがありましたら、左記にご連絡ください。

山梨県児童相談所 2548617(昼)

2548620(夜間・土日休日等緊急時)

南アルプス市子育て支援課 2827293(昼)

2821111(夜間・土日休日等緊急時)

特に夏休み中は、地域のみなさんで子どもの見守りにご協力をお願いします。

詳しくは、子育て支援課へお問合せください。
(TEL) 2827293



市の施設の 指定管理者を募集します

市では平成23年4月1日から左記の温泉施設・宿泊施設・スポーツ施設・福祉施設などの「市の施設」の管理・運営を行う指定管理者を募集します。

この指定管理者制度とは、平成15年6月の地方自治法の改正により、「公の施設」の管理・運営をNPO法人・民間事業者や団体の中から指定管理者を選定し、委ねることができるようになったもので、民間の持つノウハウを活用しつつ、市民サービスの向上や施設管理の効率化をめざしています。



榊形生涯学習センター

応募手続について

募集要項の配布

8月2日(月)～8月31日(火)市のホームページに掲載するとともに、各担当課・各窓口サービスセンターで配布します。

現地説明会

各施設の募集要項に記載されています。

質問受付

8月9日(月)～8月25日(水)

質問への回答

8月18日(水)～8月31日(火)

応募受付期間

9月1日(水)～9月10日(金)

提出先

各担当課へお願いします。



ウッドビレッジ伊奈ヶ湖

指定管理者制度の効果について

市は、平成18年度より指定管理者制度を導入し、温泉施設や福祉施設、スポーツ施設、公園施設等、平成22年4月1日で95施設の管理・運営を委託しています。指定管理者制度の目的は、公共サービスの提供について、「民間でできることは、できるだけ民間に委ねる」といった経済財政諮問会議の基本方針(平成13年:骨太の方針)に基づいたもので、民間事業者の経営ノウハウによって集客力やサービスの向上、経費の削減による効率化をめざしています。

市内の指定管理者導入施設の集客力は、平成17年度末と平成21年度末で比較すると95施設全体で、年間約25万人の増。利用料も合計で約2億500万円が増加しました。

また、指定管理者にかかる委託料も、平成17年度の経費と平成18年度から平成21年度までの4年間で約9億円の縮減となりました。



指定管理者制度の導入後、食事処「綾乃」やイルミネーションの飾り付けで、利用者数を大きく伸ばす樹園(八田地区)

指定管理者募集施設の一覧

募集 件数	施 設 名	指定期間	担当課 (問合せ先)
1	・南アルプス市交流施設やまなみの湯 ・甲西ふれあい公園 (2施設一体公募)	3年	観光商工課 282-6294
2	・南アルプス市さくらの里いこいの家 ・南アルプス市さくらの里市民プール ・遊・湯ふれあい公園 (3施設一体公募)	5年	
3	・南アルプス市金山沢公園(温泉)	3年	
4	・南アルプス市御勅使川温泉健康交流センターふるやしき (ヘルシーハウス山溪園)	3年	
5	・南アルプス市農業体験実習館(樹園)	3年	
6	・南アルプス市ウッドビレッジ伊奈ヶ湖 ・南アルプス市グリーンロッジ ・南アルプス市北伊奈ヶ湖水辺公園 ・南アルプス市レストハウス伊奈ヶ湖 ・南アルプス市伊奈ヶ湖シャワーハウス ・南アルプス市菖蒲池周辺施設 (6施設一体公募)	5年	
7	・南アルプス市「まちの駅」くしがた	5年	
8	・南甘利山山麓ふれあいの杜 塩沢溪谷河川公園	5年	
9	・南甘利山山麓ふれあいの杜 風の丘しらね	5年	
10	南アルプス温泉ロッジ周辺施設 ・南アルプス市森林総合利用休憩棟 ・南アルプス市森林総合利用休養棟 ・南アルプス市芦安農産物特産物直売加工施設(白峰会館) (3施設一体公募)	3年	
11	・南アルプス市塩前フレンドリーセンター	3年	福祉課 282-6197
12	・白根中央公園	5年	都市計画課 282-6394
13	・甲西工業団地南公園	5年	
14	・南アルプス市白根B&G海洋センター	5年	生涯学習課 282-7778
15	・南アルプス市甲西市民総合グラウンド ・南アルプス市甲西体育センター (2施設一体公募)	5年	
16	・南アルプス市若草生涯学習センター	3年	
17	・南アルプス市櫛形生涯学習センター	3年	
18	・南アルプス市甲西農村環境改善センター	3年	
19	・南アルプス市高度農業情報センター(八田ふれあい情報館)	3年	
20	・南アルプス市八田農畜産物処理加工施設	3年	

※詳しくは募集要項等で確認をお願いします。

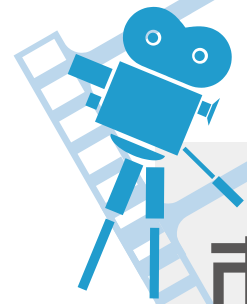

市内の できごと

夏山シーズン到来 南アルプス開山祭

6月26日

本格的な夏山シーズンのはじまりを告げる南アルプス開山祭が、関係者を迎え広河原で行われました。登山者の安全を祈願する「つる払い」の儀式では、NPO法人芦安ファンクラブのメンバーが明治時代の山の案内人に扮し、みのや背負子(しょいこ)をまとった姿で組み上げたつるを斧で切り開きました。

儀式では、芦安中学校の生徒による献歌合唱や夜叉神太鼓の演奏が行われ、会場を盛り上げました。

また、アルペンプラザ広河原跡地に建設された「野呂川広河原インフォメーションセンター」の完成を祝って、テープカットが行われました。



市民が集う 地区い・ちっくい祭り

7月3日

この祭りは、隣り近所の関係が弱くなってきている現代、市民誰もが気軽に楽しく集える機会を作ろうと、市社会福祉協議会が主催し各種団体の協力を得て、毎年6地区で行っており、この日はすばーく白根で行われました。

会場内は、しゃぼん玉遊び等ができる「遊びの広場」や「模擬店」のほか各種イベントが行われ、訪れた人たちは休日のひと時を楽しんでいました。



北海道津別町と物産交流 「つべつ夏まつり」で 南アルプス市の特産品を販売

7月4日

毎年恒例の北海道津別町の「つべつ夏まつり」会場内、本市の特産品の販売が行われました。このまつりは、旧町村時代に歴史的な縁によって始まった姉妹都市間の友好関係を深めようと毎年この時期に行われ、今年も市の関係者などが会場に出向き、特産品の桃やスモモ・郷土料理の「ほうとう」等予定数量を完売し、物産交流は大盛況となりました。

また、まつりの中では、髭男爵による爆笑ライブなど様々なイベントが行われ、会場は大勢の人たちで賑わっていました。



発達障害者との関わりを学ぶ

南アルプス市発達障害者支援スキルアップ研修会

7月8日

本市は、発達障害者支援に関する県の事業「平成22年度モデル市町村支援体制サポート強化事業」のモデル地域に指定され、年齢に応じた支援体制の強化を図ろうと心理相談等に携わる専門家の大正大学の玉井邦夫教授を講師に招き、若草生涯学習センターで講演会を行いました。

講演会に参加した発達障害者の支援に携わる福祉・教育の関係者たちは、現場での支援者にとって重要な課題である「当事者や保護者に寄りそった適切な関わり」について、熱心に聞き入っていました。



犯罪や非行を繰り返さない社会へ

社会を明るくする運動のメッセージ伝達式

7月15日

7月の強調月間にあわせ、法務大臣や知事からのメッセージ伝達式が、櫛形生涯学習センターで行われました。式の中では、昨年実施された作文コンテストで最優秀賞を受賞した白根御勅使中学校3年(当時)の伊藤万璃亜さんが、作文を朗読しました。

また、伝達式終了後には、関係者がマックスバリュウ櫛形店周辺で、犯罪や非行のない明るい社会を目指し街頭啓発活動を行いました。

交通安全街頭指導

夏の交通事故防止県民運動

7月21日

夏休み中の交通事故等を未然に防ぐため「夏の交通事故防止県民運動」が始まり、街頭指導が市内6ヵ所で行われました。

街頭指導には、交通安全協会や交通安全運転管理者協議会、交通安全活動推進委員等の方たちが「シートベルト」や「チャイルドシート」、「ライト点灯」等が書かれたプラカードを持ちドライバーや通学中の児童・生徒に交通安全を呼びかけていました。



地域社会部会より

男女共同参画社会を目指して!

地域社会部会では、男女が共に積極的に地域活動に参画し、地域の一員として生き甲斐のある社会をつくることを目標に、推進活動に取り組んでいます。

具体的な活動内容は、啓発活動としてチラシを配り、私たちの思いを伝え、平成21年度には区長・副区長を対象に研修会を開き、男女共協力し合える地域のあり方を考える機会を持ちました。その際、自治会の運営に、男女の協力がどのようになされているか、アンケート調査を行った結果、副区長として立派に地域を支えている女性の存在に気が付きました。その女性は、副区長を経験したお陰で世界が広がったと感想を述べています。

私たち地域社会部会は、このような地域が広がることを願って、推進活動を続けていきたいと思えます。

南アルプスハーモニーフォーラム in 2010「川柳・標語」入選作品紹介

南アルプス市女性団体
連絡協議会会長賞 「思いやり たがいの力で 未来を開く」

白根源小学校 6年1組(当時) 伊藤 有紗さん



櫛形環境と リサイクルの会



団体紹介

私たちを取り巻く環境は危機的状態に至っていることから、「自分たちに出来ることは何か?」を考え、平成8年9月1日に設立し現在会員37名で活動をしています。

私たちの仲間に入り、一緒に汗を流しませんか。

活動

(1)リサイクル活動

活動拠点:市民活動センター駐車場西、下町ふれあい館、沢登公会堂

①有価物の回収 毎月第4土曜日

回収品(広告紙、通信販売カタログ、使用済みコピー紙、牛乳パック、ビール瓶、アルミ缶等)量に応じトイレットペーパーと交換。

②親子リサイクル教室

③リサイクル品展示

(2)啓発活動

①先進地視察

②講演会・シンポジウム(環境問題について正しい情報を得る。)

③学校への協力

連絡先/斉藤 Tel(282)3286

ヴァンフォーレ甲府 ホームゲーム試合日程

8月15日(日) 18:00 アビスパ福岡
8月29日(日) 18:00 大分トリニータ
(南アルプス市サンクスデー)

場 所 小瀬スポーツ公園陸上競技場

8月29日(日)の大分トリニータは、南アルプス市サンクスデーです。当日は、エスコートキッズ、市の特産品プレゼントなどのイベントが行われます。

ヴァンフォーレ甲府の勝利のために、みんなで応援に行きましょう。

※エスコートキッズ等の詳細は情報ひろばをご覧ください。

VENTFORET
KOFU



©2006 VFK

お問合せ・休館日

櫛形図書館 ☎(280)3300

☎ 2.9.16.23.30.31日

白根桃源図書館 ☎(284)6010

☎ 2.9.16.23.30.31日

わかさ図書館 ☎(283)1501

☎ 2.9.16.23.30.31日

八田ふれあい図書館 ☎(285)5010

☎ 2.9.16.23.30.31日

甲西図書館 ☎(282)7291

☎ 2.9.16.23.30.31日

芦安分館8月の開館日

☎(282)7285

3.6.10.13.17.20.24.27.31日

開館時間 13:00~17:00

8月の催し物案内

おはなし会	①④ 14日(土)	10:30
	㊦ 21日(土)	10:30
	㊦ 21日(土)	14:00
	㊦ 25日(水)	10:30
	① 28日(土)	10:30
	④ 毎週木曜日	10:30
	㊦ 毎週土曜日	14:00
おはなし会 0.1.2	㊦ 3日(火)	10:30
	㊦ 10日(火)	10:30
	㊦ 18日(水)	10:30
	④ 19日(木)	10:30
	① 20日(金)	10:30
戦争を考える映画会「父と暮らせば」	㊦ 8日(日)	13:30
あめんぼ朗読会「きずな亭」	① 8日(日)	19:30
夏休み映画会「ムーミン谷の夏まつり」	㊦ 10日(火)	10:00
夏休み子ども映画会「学校の怪談 戦慄の校外編」	㊦ 11日(水)	10:00
夏休み子ども映画会「学校の怪談 恐怖の学校編」	㊦ 11日(水)	14:00
夏休みお楽しみ会	㊦ 18日(水)	10:00
安藤家でおはなし会と昔あそびの会※要申込	④ 20日(金)	14:00
朗読会「やすらぎ亭」	㊦ 21日(土)	13:30
工作教室「イルカの輪ぐりゲーム」	㊦ 21日(土)	14:30
朗読会「いきやりどころ」	㊦ 21日(土)	19:30

新刊案内 | 児童書

『こわーいおつかい』

こいでなつこ/絵
 内田麟太郎/文
 あかね書房



うっかりやさんのとんちゃん
 は、大好きなおばあちゃん
 のために、ひとりでおつかい
 に行くことに。ところが、
 とんちゃんの勘違いをきっ
 かけに、おつかいはハラハラ
 ドキドキの大暴走!読み聞か
 せにぴったりの心温まる絵
 本。

新刊案内 | 一般書

『光待つ場所へ』

辻村深月/作
 講談社



大学2年の清水あやめには
 「感性」を武器に絵を描いて
 きたという自負があった。し
 かし、男子学生・田辺が作
 った美しい映像作品を見て、
 初めて圧倒的な敗北感を味
 わい…。小説現代特別編集
 「esora」掲載を単行本化。

美術館だより
 Minami-Alps CITY

白根桃源美術館

山田耕三がふるさとを描く「山梨百景」展
 会期/8月29日(日)まで

市立美術館館長山田耕三より、昨年寄贈していただいた「山梨百景」全100点の中から、40点を展示しています。旧64市町村から必ず一景を選び描かれた「山梨百景」シリーズは、1980年から17年間の歳月をかけられ、四季に彩られた山梨の豊かな自然や開発の波に失われゆく風物を、独自の水彩の技法で画中に留めています。

開館時間 9:30~17:00(入館は16:30まで)

休館日 月曜日と祝日の翌日

入館料 大人(高校生以上)300円・小人(小・中学生)100円(30名以上団体割引)



山田耕三「波寄せる一河口湖の富士」

春仙美術館

「笠松紫浪・山本正文展」

会期/9月26日(日)まで

開館時間 9:30~17:00(入館は16:30まで)

休館日 月曜日と祝日の翌日

入館料 一般300円・大高生250円・

中小生150円(20名以上団体割引)

ふるさとの 其の43 誇り

登山者の安全を守る

厨子入り大日如来坐像

市指定文化財

地域に守られた神秘

現在、登山はレジャーという側面が強いようですが、古来、山は信仰の対象であり、登山は宗教行為そのものでした。

芦安地区大曾利の諏訪神社には、この厨子に納められた大日如来坐像が安置されていますが、この仏様も元々は、日本第2位の標高を誇る南アルプスの主峰、北岳（標高3193m）の山頂に安置されていたとも伝えられています。

明治以降、いつのまにか山頂から行方不明になり、その後発見されましたが、保管していた人々が次々に不幸になり、現在の諏訪神社に安置されたという伝説も残る神秘的な仏様です。

仏像というと、野外に安置される石造りのものを除き、木で彫られたものが一般的ですが、この仏様は厨子ともども銅で造られています。富士山などでもそうなのですが、とくに山岳信仰にかかわる像の多くが銅などの金属製です。

厨子に納められた様子。



大日如来坐像 鎌倉時代の作と推定されています。



俳句

うるほひて	何のさびしさ	岩清水	加藤 勝(山寺)
のぼり窯	竹さわさわと	涼しけり	武田 まさひろ(桃園)
水打って	整骨院は	患者待つ	石原 辰雄(小笠原)
夏うぐひす	森へ誘ふ	丸木橋	伊藤 信哉(山寺)
白鷺 <small>しらかぎ</small> や	山の青さの	際立てり	平林 俊幸(上市之瀬)
昼くらし	氷室の森の	蟻地獄	市川 光子(小笠原)
水打てば	眩 <small>くら</small> きのごと	庭の石	斉藤 せつ子(沢登)
大夕焼け	明日を信じ	試歩 <small>しほ</small> の道	荻野 重美(曲輪田)
発掘の	壺に耳あり	蝉時雨	塩沢 弘子(小笠原)
あざやかな	色をこぼして	花石榴 <small>ざくら</small>	村松 たかみ(桃園)



広河原から大樺沢へ抜けるルート



大曾利の諏訪神社 写真は、平成21年に行われた、文化財防火デーの際の文化財持ち出し訓練の様子。大日如来様は地域で大切に守られています。

銅という素材が木よりも耐久性が高く、山中に置かれ風雨にさらされたり、山からの上げ下ろしの負担など、過酷な環境に耐えることから選ばれるようになったのでしよう。

つまり、この銅製の「大日如来様」は、北岳などの山岳を多くかかえる、南アルプス市という地域を象徴する仏様のひとつといえるのです。

この仏様を納める厨子には四隅に鈴がつけられ、鈴は風が吹くと鳴り、登山者を導いて、その安全を守ってくれたのだそうです。

本格的な夏山シーズンを迎え、多くの登山者でにぎわう南アルプス。この高さ10cm程の小さな大日如来様は、今もふもとから登山者の安全を祈り、見守っています。

おめでとう
祝100歳



6人の子どもを育てた東條さんは、若い頃は農業を頑張り、食べ物は好き嫌いなく何でも食べ、魚が好きだったそうです。
現在は足が不自由ですが、身の回りの事は自分でする元気な方で、百人一首の句を見ずに詠むことができるそうです。

東條さとゑさん (曲輪田)

健康を考えよう!

健康+家族

Healthy Life

南アルプス市 健康福祉センターの愛称が 「かがやきセンター」 に決まりました



健康福祉センター(飯野2806-1)を広く市民にPRし、親しまれる健康福祉センターとしていくことを目的に6月1日から6月31日まで愛称を募集しました。

たくさんのご応募ありがとうございました。

愛称の決定にあたっては、愛称選考委員会で選考し決定しました。

市民の身近な健康福祉センターとして、親しんでいただければ幸いです。

最優秀賞
野田絹子 様(上宮地)

「かがやきセンター」

愛称説明

「誰もがかがやいて、
楽しく過ごす事が出来るように」

優秀賞
清水正己 様(榎原)
飯野 敬 様(藤田)
森本和枝 様(六科)

受賞者には、記念品をお贈りします。

8月から、総合健診がはじまります!

●各種検査の受診●

総合健診は、8月から11月までの期間、市内全域6カ所の施設で日曜日も実施します。都合のつかない方は、お住まいの地区以外の会場でも受診できます。

詳しい日程は健康づくり日程表をご覧ください。

(3月中旬に組長メール便で配布してあります。)



★平成22年度健康づくり日程表は、本庁・各窓口サービスセンターで無料配布しています。
市役所ホームページにも掲載しています。(暮らしの情報→暮らし→健康)

<ご注意>

- 「申込書」が提出されている方は、後日、受診の有無が変更可能です。
- 保険証を忘れずに持参してください。
- 特定健康診査受診券が必要です。…基本健診を受診する社保被扶養者の方(国保の方は不要)
- 受診当日、社会保険本人の方は、基本健診の受診はできませんのでご了承ください。



お問合せ 健康増進課 Tel.(284)6000



もっと地球のこと考えよう



「緑の募金」 で防ごう 地球温暖化

地球温暖化防止や潤いのある環境づくりのため郷土の緑づくりに参加しませんか！緑の募金を活用し、山や街の緑化を行い、活力ある美しい南アルプス市をつくりましょう。



WHO?

- PTA ●自治会
- 学校同窓会
- ボランティア団体など

※地域有志での結成団体も可。市町村など公共団体は対象になりません。

WHEN?

- 森林整備
- 花木の植栽などを行う時、

WHAT?

苗木や肥料・資材等に

**緑の募金から
助成されます！**



緑の募金運動期間

●8月1日(日)～8月31日(火)

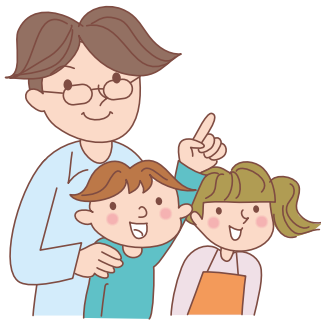

緑の募金運動にご協力をお願いします。

皆様からお寄せいただいた「緑の募金」は森林の整備や緑化推進、緑化に関する国際協力などさまざまな緑づくりに役立てられています。今年も自治会を通して皆様のご協力をお願いしています。

また、公共施設等にも緑の募金箱を設置してあったり、市内イベント等でも苗木の配布を行い、募金活動を実施しております。皆様のご協力をお願いいたします。

※集会施設等の公共用地に植栽する苗木の配布も行っていきますので、随時ご相談ください。



お問合せ みどり自然課 Tel.(282)7259



お子さんの写真を募集しています。

短いコメントを添えて
広報担当まで送ってください。

野田 **にこ**ちゃん[㊟] (2歳)
ほまれ
誉くん[㊟] (5歳)
あさひ
旭くん[㊟] (4歳)

ありがとうと思いやりの気持ちを大切に!
あなたたちらしく大きくなってね♡

父・誠 母・あい子(下宮地)



高田 **あいあ**
愛亜ちゃん[㊟] (2歳)
さらさ
更紗ちゃん[㊟] (1ヶ月)

いつも仲良しの愛亜と更紗♡
いつまでもずっと家族の
宝物でいてください!

父・和保 母・幸美(小笠原)



みさと
保坂 **実里**ちゃん[㊟] (2歳)
けいた
啓太くん[㊟] (5歳)
こうすけ
康介くん[㊟] (2歳)

3人の笑顔があるから、
パパとママは頑張れるよ!
これからも仲良く健康に育てね♪

父・正博 母・千枝(十日市場)



南アルプス市 総合防災訓練を 行います!!

開催日 8月29日(日)小雨決行
時間 午前8時~
場所 各地区訓練会場

各自主防災会に備えてある資機材を使用した
訓練、地域の特性に合わせた訓練を実施し、災害
に備えましょう。

【お問合せ】危機管理室 Tel.(282)6494



人口 73,010(+26)
男 36,068(+27)
女 36,942(-1)
世帯 25,283(+25)
平成22年7月1日現在(対前月比)

この印刷物は色覚障害の方に配慮し制作しています。

<http://www.city.minami-alps.yamanashi.jp/>

所在地 〒400-0395 山梨県南アルプス市小笠原376
Tel.055(282)1111(代表) Fax.055(282)1112

編集 南アルプス市役所 秘書課 Tel.(282)6037

各支所 八田 Tel.(285)0011 / 白根 Tel.(283)3000 /
芦安 Tel.(288)2112 / 若草 Tel.(282)3100 /
甲西 Tel.(282)3120

広報 南アルプス

平成22年8月1日発行 No.89

今月の表紙

写真は、大明保育所の様子
です。今年度から指定管理
者として社会福祉法人おひ
さまが運営しています。近
所の農家の方からいただいた
カブト虫に、子どもたちは
大はしゃぎでした。

情報ひろば

Minami-Alps CITY Information



commendation

表彰等

次の方々が、各方面での活躍や功績が認められ、表彰等を受けましたので紹介します。

(順不同・敬称略)

山梨県交通対策推進協議会
会長表彰(山梨県知事)
交通安全功労者

甘利 紘(下市之瀬)

山梨県市町村対抗一般男子
ソフトボール大会優勝

南アルプス市A

Contributions

善意をありがとう

教育行政に役立てて欲しいと、次の団体からご寄附をいただきました。

ありがとうございました。

市内各郵便局 様

サッカーW杯南アフリカ大会
公式球レプリカ15個

Announcements

お知らせ

8月はひとり親家庭医療
費助成金受給資格者証の
更新月です

受給者の前年の所得・養育の状況などを調査し、引続き受給できるかを定めるもので、対象は所得税の非課税世帯となっております。

現在受給資格を持っている方には、更新用の書類を送付してありますので、提出をお願いします。

なお、以前に手続きをとって所得要件で却下になった人も改めて今月中に手続きをお願いします。

期 日 8月31日(火)まで

提出先 子育て支援課
各窓口サービスセンター

お問合せ/子育て支援課

Tel(282)7293

南アルプス市コミュニティ
バスをご利用ください



現在、実証運行しているコミュニティバスが通勤、通学、レジャー、買物、帰省のお客様のお迎えに夏も活躍します。竜王駅ルートは、6月～10月まで土日祝日も運行します。

定期券・回数券販売をまちの駅「くしがた」ではじめました。どうぞご利用ください。

運賃

300円(一般)、200円(小学生以下、65歳以上の高齢者及び障害のある方)

※回数券・定期券の使用可

お問合せ/政策推進課

Tel(282)6073

今月の納期限

国民健康保険税(第2期)

8月31日

後期高齢者医療保険料(第2期)

8月31日

※口座振替で納める方は、口座残高をご確認ください。

8月は児童扶養手当の更新月です

受給者の前年の所得・養育の状況などを調査し、引続き手当が受けられるかを定める大切な届けになっております。

現在受給資格を持っている方には、現況届の用紙を送付してあります。手続きをしないと受給できなくなる場合がありますので、必ず提出をお願いします。

期 日 8月31日(火)まで

提出先 子育て支援課

各窓口サービスセンター

お問合せ／子育て支援課

Tel(282)7293

8月の健康相談 母子健康手帳交付

場 所	実施日	
健康福祉センター	4日	(水)
	11日	
	18日	
	25日	

※都合が悪い場合は、必ず事前にご連絡ください。

受付時間 9:00~11:30

※できるかぎり本人が来所してください。(代理の方の場合は、後日本人と連絡を取らせていただきます。)

お問合せ／健康増進課

Tel(284)6000

消防本部よりお知らせ

新庁舎の10月運用開始準備のため、消防緊急通信指令施設の移設を始めます。移設工事期間中は「テレホンサービス・災害の情報案内」(283-7900)が利用出来なくなり、市民の皆様には大変ご不便をかけますが、ご理解をお願いいたします。

テレホンサービス・災害の情報案内の使用が出来なくなる期間

8月23日~9月30日まで

※119番等の緊急時の通報と、テレホンサービス当番医療機関の問い合わせ(283-1999)は、今までどおり利用可能です。

お問合せ／市消防本部 管理課

Tel(283)0119

山梨県災害情報メールを受信してみませんか

現在、甲府地方気象台が発表する大雨等の「気象警報・注意報」、「土砂災害警戒情報」及び「地震情報」等を事前に登録された携帯電話へ電子メールにより提供しています。

登録する場合は、下記のアドレスへ空メールを送ってください。

登録用メールアドレス

entry@sabo-mail.pref.yamanashi.jp

お問合せ／県砂防課

Tel(223)1710

EMボカシの無料配布

生ごみの減量とリサイクルにご活用ください。

配布期間 8月2日(月)~

配付場所 環境課、各窓口サービスセンター

お問合せ／環境課

Tel(282)6097

交通災害共済に加入しましょう!

住民ひとりひとりがわずかな掛金を出し合い、不幸にして交通事故にあわれた方に見舞金をおくる相互扶助制度です。

掛 金 1人年額500円

共済期間 加入日の翌日~

平成23年3月31日

見舞金 1万円~100万円の範囲で見舞金の支払い

お問合せ／

みんなでまちづくり推進課

Tel(282)6493

献血にご協力を

開催日／場所

8月11日(水)

本庁舎東側駐車場

8月16日(月)

若草窓口サービスセンター南側駐車場

時 間 9:30~11:30

12:30~15:30

開催日 8月25日(水)

時 間 13:00~15:30

場 所 八田農業者健康管理センター南側駐車場

お問合せ／健康増進課

Tel(284)6000



募集

9月・10月採用予定
市臨時職員募集

職種及び募集人員等

- ・保育士(有資格者) 若干名
市内保育所の保育業務

締切日 8月19日(木)

試験日 8月24日(火)

※募集案内及び申込書は、人事課で配布します。

お問合せ/人事課

Tel(282)6084

10月採用予定
市臨時職員募集

職種及び募集人員等

- ・調理員 1名

市内の学校給食の調理業務

締切日 8月24日(火)

試験日 8月30日(月)

※募集案内及び申込書は、人事課で配布します。

お問合せ/人事課

Tel(282)6084

ごみに関する
出前講座を行います

市では、ごみに関するご意見・ご質問をお受けします。

ごみは毎日、どこのご家庭でも出るものですが、それを単にごみとして処理しているのではありませんか。

よく調べるとリサイクルが可能であったり、また分別方法が違っていることはありませんか？そういった事を少しでも改善していただきたく、出前講座を行います。

ご希望の地区または団体の皆様は、ご連絡ください。

お問合せ/環境課

Tel(282)6097

南アルプス市企業ガイダンス
参加企業の募集

市、ハローワーク甲府、商工会による企業ガイダンスの参加企業を募集します。

開催日 10月22日(金)

時間 13:00~16:00

募集企業数 先着30社

参加費 無料

※観光商工課及び市HPにある参加申込書を提出してください。

申込・お問合せ/観光商工課

Tel(282)6294

ふれあいバーベキュー女性
参加者募集

出会いのきっかけづくりとして、開催します。

開催日 9月11日(土)

時間 10:00~16:00

場所 塩沢溪谷河川公園

対象者 結婚を希望する45歳以下の独身女性

※男性は登録されている方

定員 20名

(定員を超える場合は抽選)

参加費 2,000円

締切日 8月13日(金)

申込・お問合せ/

社会福祉協議会櫛形事業所

Tel(283)1225

放送大学10月生募集

放送大学では、平成22年度第2学期(10月入学)の学生を募集しています。

放送大学はテレビなどの放送を利用して授業を行う通信制大学です。

締切日 8月31日(火)

※放送大学HPでも受け付けております。

お問合せ/

放送大学山梨学習センター

Tel(251)2238

無料相談

宅建協会(不動産)
無料相談

開催日 8月18日(水)

時間 13:30~16:00

場所

若草窓口サービスセンター

お問合せ/

みんなでまちづくり推進課

Tel(282)6493

行政相談

開催日/場所

8月18日(水) (心配ごと相談)

若草窓口サービスセンター

8月20日(金)

八田窓口サービスセンター

9月1日(水) (心配ごと相談)

若草窓口サービスセンター

9月3日(金)

市役所本庁舎

白根窓口サービスセンター

時間 13:30~15:30

お問合せ/

みんなでまちづくり推進課

Tel(282)6493

成年後見制度相談会
(要予約)

認知症、精神障害、知的障害などの理由で判断能力が不十分な方の権利と財産を守り、支援する制度です。

開催日 8月24日(火)

時間 10:00~16:00

場所

若草窓口サービスセンター

相談員 社会福祉士

お問合せ/

地域包括支援センター

Tel(282)7347

住宅改修相談・ リハビリ相談(要予約)

高齢者等の自立を促す住宅改修の相談や家庭でのリハビリ指導を行ないます。

開催日 8月10日(火)
時間 10:00~12:00
場所 市役所本庁舎
相談員 理学療法士
※介護に関する相談は随時

お問合せ/
地域包括支援センター
Tel(282)7347

無料法律相談(要予約)

開催日 8月6・20日(金)
時間 13:00~16:00
場所 市役所本庁舎
※8月2日から予約受付
※相談回数は、1人年1回

お問合せ/
みんなでまちづくり推進課
Tel(282)6493

年金・賃金・労災など の相談会

開催日 8月13日(金)
時間 10:00~16:00
場所 働く婦人の家

お問合せ/観光商工課
Tel(282)6294

休日の消費生活相談会

平日相談に訪れることができない方のために、多重債務や契約トラブル等の相談会を開催いたします。

開催日 8月21日(土)
時間 9:00~12:00
13:00~16:00
場所 県民生活センター
(甲府市飯田1-1-20)

お問合せ/県民生活センター
Tel(235)8455

障がい者相談会 (要予約)

開催日 8月17日(火)
時間 13:30~16:00
場所 各事業所・市役所
支援事業所/相談員

きづな 野中・久保(精神)
ぼけっとはうす 鴨作(知的)
レーベン 石川(身体)
なしのみ 田中(知的)
※常時相談を受付けています。
(訪問もいたします)

申込・お問合せ/福祉課
Tel(282)6197
Fax(282)6095
きづなTel・Fax(282)4004
ぼけっとはうす
Tel080(3721)4094
Fax(283)7735
レーベンTel・Fax(284)5573
なしのみ Tel(285)3717
Fax(285)3702

結婚相談

開催日 9月1日(水)
時間 9:00~15:00
18:30~20:30
場所 櫛形社会福祉会館
持ち物 全身が写った写真、印鑑

お問合せ/社会福祉協議会
Tel(283)1225

心配事相談

開催日/相談員
8月11日(水) 人権擁護委員・
消費生活相談員・母子相談員
8月18日(水) 人権擁護委員・
民生児童委員・行政相談委員
8月25日(水) 消費生活相談員
民生児童委員・障がい者相談員
9月1日(水) 行政相談委員・
母子相談員・障がい者相談員
時間 13:30~15:30
場所 社会福祉協議会本所

お問合せ/社会福祉協議会
Tel(283)4121

イベント・講演会等

櫛形健康を考える会 「歩こう会」に 参加しませんか

櫛形総合公園周辺のウォーキング・レクリエーションに参加しませんか。

開催日 8月7日(土)
※雨天の場合は、櫛形健康センター
内でレクリエーション

時間 8:20~10:30
受付 8:10~
場所 櫛形健康センター
対象者 市民
持ち物 水分・帽子・タオル
参加費 100円(保険料等)
※子どもは無料

お問合せ/健康増進課
Tel(284)6000

文化財課・甲西図書館 合同企画 安藤家でお 話し会&昔遊びの会

広くて涼しい座敷でお話しを聞いたり、お手玉やあやとり、びゅんびゅんごまなどで遊びましょう。おやつには囲炉裏で薄焼きを焼いて食べましょう。

開催日 8月20日(金)
時間 14:00~
場所 安藤家住宅
対象者 小学生
定員 30名
参加費 100円(材料費等含む)
受付 8月1日(日)~

申込・お問合せ/文化財課
Tel(282)7269
土日は甲西図書館
Tel(282)7291

生涯学習講座のご案内

申込・お問合せ 教育委員会 生涯学習課
Tel(282)7778 Fax(282)6427

※各講座とも応募者多数の場合は抽選となります。
※定員以下の場合には開講できないこともあります。

ジャムづくり教室

～ぶどうでおいしいジャムを作ろう!～

日時 8月28日(土) 9:00～11:30
場所 農畜産物処理加工施設
(ハッピーパーク北側)
定員 20名
受講料 100円 材料費 500円
受付 8月2日(月)～13日(金)

夏休み子ども映画会

映画 ～ドラえもん『のび太の人魚大海戦』～

日時 8月22日(日) ①10:00上映 ②14:00上映(上映30分前に開場)
場所 櫛形生涯学習センター
定員 各回350名

応募方法 往復ハガキで応募

〒400-0492 南アルプス市鮎沢1212

南アルプス市教育委員会 生涯学習課 行

【往信用裏面】 郵便番号、住所、氏名、電話番号、①か②の希望を必ず記載

【返信用表面】 郵便番号、住所、氏名

※応募多数の場合は抽選。当選ハガキ1枚で3名まで入場可能。当選ハガキが無いと入場できません。

受付 8月1日(日)～13日(金)(必着)

スポレック教室

開催日 8月9日(月)、25日(水)
時間 20:00～
場所 櫛形総合体育館
参加費 無料
申込 不要
持ち物 運動のできる服装、室内シューズ

第2期初心者スポーツ教室

10月中旬から12月中旬にかけて、第2期初心者スポーツ教室を開催します。

内容申込方法等の詳細については、8月29日(日)の新聞折込のチラシまたは、市のHPをご覧ください。

なお、募集チラシについては8月30日(月)から9月3日(金)までの申込期間中に生涯学習課、本庁窓口サービス課、各窓口サービスセンターにも用意してあります。

親子望遠鏡づくり教室

～親子で望遠鏡作りに挑戦しよう!～

日時 8月21日(土) 16:00～17:00
場所 ふるさと天文館
定員 親子10組
受講料 1組100円 材料費 500円
受付 8月2日(月)～13日(金)

お盆用 生け花教室

～お盆用の花を生けましょう～

日時 8月11日(水) 10:00～11:30
場所 働く婦人の家(豊小学校南側)
定員 15名
受講料 100円 材料費 1,500円
受付 8月2日(月)～6日(金)

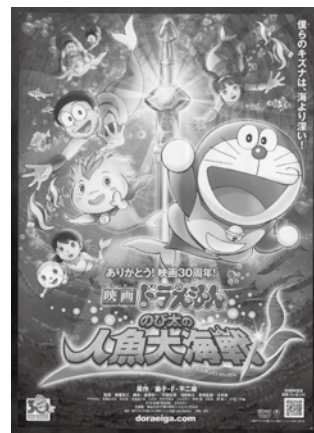

子どもの事故予防教室

乳幼児期に起こりやすい事故とその予防についての講演です。

開催日 8月22日(日) 時間 10:00～11:30
受付 9:30～ 場所 桃源文化会館
対象者 子どものいる家族等

申込・お問合せ/健康増進課

Tel(284)6000

櫛形世代間交流フェスティバル

開催日 8月21日(土) 時間 8:15～11:30
場所 働く婦人の家 対象者 子ども～大人
内容 工作教室・クラフト教室・布ぞうり作り・
お手玉づくり等

お問合せ/青少年育成櫛形地区民会議

Tel(282)7348

**ヴァンフォーレ甲府
南アルプス市サクスデー**

第24節

ヴァンフォーレ甲府
VS 大分トリニータ

開催日 8月29日(日)
時間 16:00 開門
18:00 キックオフ
場所 小瀬スポーツ公園

エスコートキッズの募集

憧れの選手と手をつないで、ピッチに入場する年長児を募集します。

対象者 市内在住の幼児
平成16年4月2日～
平成17年4月1日生まれ

受付 8月2日(月)～6日(金)
※申込者多数の場合は抽選

無料招待チケットの配布

サクスデー当日の無料招待チケットを、本庁窓口サービス課及び各窓口サービスセンター、生涯学習課で配布します。

対象者 市内在住者 1人2枚
配布期間 8月2日(月)～
招待席 アウェイ側ゴール裏ホーム自由席

お問合せ/生涯学習課
Tel(282)7778

**簡単な男の料理教室
～子育て中のパパ大歓迎～**

南アルプスハーモニー推進会議では、料理の楽しさを知ってもらうため、料理教室を行います。

開催日 8月22日(日)
時間 10:00～
場所 健康福祉センター
定員 先着20名
参加費 600円
持ち物 エプロン、三角巾

申込・お問合せ/
みんなでまちづくり推進課
Tel(282)6493

**伝承館ものづくり教室
「縄文土器づくり」**

開催日 8月7日(土)
時間 10:00～12:00
場所 ふるさと文化伝承館
定員 先着30名
※小学校4年生以下のお子さんは保護者同伴
材料費 500円
※作成した土器は伝承館で乾燥させて8月23日(予定)に野焼きし、その後伝承館窓口にてお渡しします。野焼きにも参加可能な方大歓迎です。

申込・お問合せ/
ふるさと文化伝承館
Tel(282)7408

**海上自衛隊 横須賀音楽隊
南アルプスふれあい
コンサート**

開催日 10月3日(日)
開場 13:30
開演 14:00
場所 桃源文化会館
入場料 無料(要整理券)
入場整理券配布開始
・桃源文化会館
8月1日(日)9:00～
※月曜日休館。ただし8月2日(月)は配布します。
・市役所本庁舎・各窓口サービスセンター8月2日(月)9:00～
※整理券は1人2枚まで
※整理券が無いと入場できません。

お問合せ/桃源文化会館
Tel(284)3411

**元気になる
ビジネスセミナー開講**

開催日 9月7・28日(火)
時間 19:30～21:30
場所 ブライダルホール魚覚
講師 (株)創研 中小企業診断士
西原裕 氏

テーマ

・コストダウン実践編part1
「仕事を変えるスキル」
・コストダウン実践編part2
「タイムマネジメントと段取り時間の短縮」

参加費 無料

お問合せ/市商工会
Tel(280)3730

**平成22年度
危険物取扱者保安講習**

対象者

危険物取扱者免状の交付を受けている者のうち、危険物取扱作業に従事している次のいずれかに該当する者。
・免状の交付を受けた日から3年以内
・前回の講習を受けた日から3年以内
・危険物の取扱作業に従事する事となった日から1年以内

講習の種別

・給油取扱所講習(午前)
・その他の講習(午後)

講習日/会場

9月14日(火) 県自治会館
9月15日(水) 大月市民会館
9月16日(木) 山梨市民会館
9月17日(金) 桃源文化会館

受付場所

各消防本部、(社)山梨県危険物安全協会(法人会館2階)

申請に必要な書類等

受講申請書、受講手数料
(4,700円)、危険物取扱者免状
受付

8月23日(月)～27日(金)

お問合せ/市消防本部 予防課
Tel(283)0119

**ふるさとふれあい講座
眺望の市瀬台地を歩く**

開催日 9月16日(木)
 時間 8:30~17:00
 ※雨天決行(雨具は各自持参)
 集合場所
 櫛形総合体育館駐車場
 対象者 小笠原・山寺地区の
 市民及び希望者
 定員 先着50名
 参加費 700円
 講師 文化財課職員
 受付 8月2日(月)~

お問合せ/櫛形中央公民館
 小笠原分館 塩田
 (18:00~20:00)
 TEL(282)3243

お天気フェア2010

開催日 8月21日(土)
 時間 10:00~16:00
 場所 甲府地方気象台
 (甲府市飯田4-7-29)
 内容 気象台見学・地震体験
 クイズラリー等
 参加費 無料

お問合せ/甲府地方気象台
 TEL(222)3634

2010県産材フェア

開催日 8月21日(土)22日(日)
 時間 9:00~16:00
 場所 木の国サイト
 (上今諏訪地内)
 内容 県産材ショップ
 アウトレットショップ
 木工体験教室等
 入場料 無料

お問合せ/県木材協会
 TEL(280)2020

a resident of news

市民からのお知らせ

**あんふあんねっとの
夏祭り(要予約)**

開催日 8月11日(水)
 時間 16:00~18:00
 場所 小笠原パークアベニュー
 参加費 500円

申込・お問合せ/
 あんふあんねっと
 TEL090(6195)9061

**ソルデ・アミーゴ 親子で
楽しむペルー料理教室**

開催日 8月8日(日)
 時間 10:00~12:00
 場所 働く婦人の家
 参加費 親子で1,000円
 (材料費)
 持ち物 エプロン、三角巾、持ち
 帰りタッパー、布巾
 対象者 小中学生の親子
 ※中学生は友だち同士でも可
 定員 10組
 締切日 8月5日(木)

お問合せ/川手
 TEL(284)5388

お詫びと訂正

広報7月号に一部誤りがあ
 りましたので、お詫びして訂正
 します。

訂正箇所

P7

後期高齢者支援金分の限度額
 (誤)120,000円
 (正)130,000円
 介護分の限度額
 (誤)90,000円
 (正)100,000円

6月の入札結果

市役所関係

入札日	件名	履行場所	請負者	契約金額(円)
6月3日	(仮称)南アルプス市消防本部庁舎・ 防災センター備品購入(本部・署事務室什器)	市内	(有)協和堂	16,250,850
6月10日	鏡中條体育館解体工事	鏡中條地内	(株)エコ・フカサワ	3,045,000
6月10日	市道若草344号線他道路植栽管理業務委託	市内	(有)東香園	1,582,350
6月10日	市道櫛形7号線道路植栽管理業務委託	市内	(株)明桃園	4,063,500
6月10日	曲輪田56号線道路詳細設計業務委託	曲輪田地内	平成コンサルタンツ(株)	3,780,000
6月10日	南アルプス市消防団可搬式消防ポンプ購入	十日市場地内	(有)ヤマト商事	1,680,000
6月10日	やまなみの湯ろ過材交換工事	西南湖地内	三和住設(株)	2,436,000
6月14日	白根飯野地区ゲートボール場撤去工事	飯野地内	(有)丸利森本建設	1,522,500
6月14日	十日市場ふれあいセンター駐車場舗装工事	十日市場地内	新津建設(株)	1,470,000
6月14日	市道飯野103号線道路維持工事	飯野地内	(株)杉山工務所	1,732,500
6月24日	甲西支所庁舎清掃業務委託	鮎沢地内	(有)快適工房	472,500

入札日	件名	履行場所	請負者	契約金額(円)
6月24日	南アルプス市健康福祉センター定期清掃業務委託	飯野地内	(株)信栄商会	707,278
6月24日	若草中学校グラウンド夜間照明・南側防球ネット改修工事設計監理業務委託	加賀美地内	内藤清仁一級建築士事務所	2,026,500
6月24日	本庁舎・西別館清掃業務委託	小笠原地内	(有)快適工房	1,018,500
6月24日	南アルプス市橋梁長寿命化修繕計画策定業務委託	市内	(株)サンポー	5,932,500
6月24日	北岳大樺沢二俣仮設トイレ設置業務	芦安芦倉地内	(株)内藤ハウス	2,415,000
6月24日	給食食器等購入(深皿・トレー)	吉田地内	和泉産業(株)	755,244
6月24日	平成22年度給貸与品購入(活動服・救急服・救急服襟他・防寒ジャンパー・救助訓練服・制服ズボン)	十日市場地内	(有)ヤマト商事	1,428,840
6月24日	平成22年度給貸与品購入(防火衣一式・防火ヘルメット)	十日市場地内	(有)ヤマト商事	1,341,900
6月24日	(仮称)南アルプス市消防本部庁舎・防災センター備品購入(スチールラック・棚)	市内	(株)マルアイ産機	4,792,200
6月24日	(仮称)南アルプス市消防本部庁舎・防災センター備品購入(タイヤラック)	市内	(株)ノナカ	398,475
6月24日	器具消毒保管機購入(電気式)	寺部地内	和泉産業(株)	789,915
6月24日	太陽光発電設備設置工事(白根巨摩中学校)	飯野地内	電気のフジマキ	21,525,000
6月24日	太陽光発電設備設置工事(大明小学校)	古市場地内	(株)五味電気サービス	22,333,500
6月24日	太陽光発電設備設置工事(小笠原小学校)	小笠原地内	(株)山晃電気工業	22,029,000
6月24日	太陽光発電設備設置工事(甲西中学校)	古市場地内	(有)西川電気工事	20,832,000
6月24日	デジタル複写機借入れ(若草小学校)	寺部地内	(株)甲陽	104,895
6月24日	デジタル複写機借入れ(若草南小学校)	藤田地内	(株)甲陽	100,170
6月24日	デジタル複写機借入れ(白根巨摩中学校)	飯野地内	(株)甲陽	105,934
6月24日	デジタル複写機借入れ(白根御勅使中学校)	百々地内	(株)甲陽	94,500
6月24日	デジタル複写機借入れ(甲西中学校)	古市場地内	富士ゼロックス山梨(株)	125,685
6月24日	若草小学校女子トイレ改修工事	寺部地内	(有)鈴木設備工業	1,470,000
6月24日	若草中学校屋内運動場ハンガードア改修工事	加賀美地内	(有)上野工務所	1,218,000
6月24日	櫛形西小学校屋上防水工事	上市之瀬地内	(有)東条工業	15,225,000
6月24日	小笠原小学校床改修工事(第3期)	小笠原地内	(有)野田ホーム	12,117,000
6月24日	白根飯野小学校サッシガサケット改修工事	飯野地内	(株)米山住研	777,000
6月24日	白根1号線道路維持測量設計業務委託	西野地内	(株)フジ・フロンテ	4,578,000
6月28日	八田支所駐車場排水対策工事	野牛島地内	(有)中島工業所	341,250
6月28日	寺部地区耐震性貯水槽設置工事	寺部地内	(株)青柳興業	9,240,000
6月28日	平岡地区耐震性貯水槽設置工事	平岡地内	(株)青柳興業	7,728,000
6月28日	小笠原地区耐震性貯水槽設置工事	小笠原地内	(株)横内	8,557,500

お問合せ 管財契約課 電話(282)6092

企業局関係

入札日	件名	履行場所	請負者	契約金額(円)
6月29日	連絡管布設工事(県道南アルプス甲斐線1工区)	下今諏訪地内	(株)甲栄興業	26,040,000
6月29日	H22石綿セメント管解消に伴う配水管布設替工事(有野1工区)	有野地内	(有)清水総合工業	65,488,500
6月29日	市道西野99号線送配水管布設工事	西野~上今諏訪地内	三和住設(株)	19,582,500
6月29日	連絡管布設工事(県道南アルプス甲斐線2工区)	上今諏訪~鏡中条地内	(株)栄進設備工業	34,912,500
6月29日	H22石綿セメント管解消に伴う配水管布設替工事(有野3工区)	有野地内	(有)塩谷工業	30,639,000

お問合せ 企業局総務課 電話(282)2016

「情報ひろば」は抜きとってご利用ください。