

Minami Alps City

広  
報

# 南アルプス



2018

# 2

February

No.179

祝 成人

税の申告がはじまります

ふるさとの誇りシリーズ

発掘された器(うつわ)の美

～市内出土品コレクション～



# 祝

# 成人





■南アルプス市で  
今年成人を迎えた人

|      |      |
|------|------|
| 八田地区 | 96人  |
| 白根地区 | 216人 |
| 芦安地区 | 1人   |
| 若草地区 | 154人 |
| 櫛形地区 | 225人 |
| 甲西地区 | 149人 |
| 合計   | 841人 |

■新成人

平成9年4月2日

平成10年4月1日生まれ

1月7日、桃源文化会館において平成30年南アルプス市成人式が  
 挙行され、841人の新成人が新  
 たな一歩を踏み出しました。  
 会場には、華やかな振袖や袴、  
 真新しいスーツに身を包んだ新  
 成人が集い、二十歳の門出をと  
 もに喜びあう姿が見られました。  
 式典では、新成人を代表して  
 高石和朋さんと横澤真衣さんが  
 成人の抱負を述べ、河西達彦さん  
 と一瀬萌さんが新成人としての  
 自覚を新たに、力強く誓いの言  
 葉を宣誓していました。

# 税の申告 がはじまります

## 平成29年分の申告納税の期限

| 所得税      | 贈与税      | 個人消費税   |
|----------|----------|---------|
| 3月15日(木) | 3月15日(木) | 4月2日(月) |

## 申告にはマイナンバーが必要です

申告手続きには、毎年 **マイナンバーの記載 + 本人確認書類の提示** が必要です。

### 本人確認書類

#### マイナンバーカードをお持ちの方

マイナンバーカードのみで本人確認(番号確認と身元確認)が可能です。

#### マイナンバーカードを お持ちでない方

##### 番号確認書類 (いずれか1つ)

- マイナンバーの通知カード
- 住民票または住民票記載事項証明書  
(マイナンバーの記載があるもの)

+

##### 身元確認書類 (いずれか1つ)

- 運転免許証
- 健康保険証
- パスポート
- 障害者手帳
- 在留カード
- 源泉徴収票等

## 平成29年分 所得税確定申告について

### 受付期間・会場

- 甲西会場** 南アルプス市役所甲西支所 2階会議室  
2月16日(金)～2月28日(水) 2月21日(水)は18:00まで受付
  - 白根会場** 南アルプス市健康福祉センター 2階会議室  
3月2日(金)～3月15日(木) 3月7日(水)は18:00まで受付
- ※いずれも土・日曜日を除く  
受付時間 8:30～16:00(受付番号配布は8:15の予定です。)  
※休日の開催は、3月4日(日)に白根会場で行ないます。  
※3月1日(木)は、会場移設のため相談受付はありません。

市の申告会場では、税務署の職員ではなく市の職員が相談や申告書の仮收受を行なっています。そのため、一部の申告については税務署での申告をお願いすることがあります。

また、申告の内容により受付順番と相談順番が前後することがあります。あらかじめご承知おきください。

内容を確認した上で受付しますので、提出のみの方は直接税務署への提出をお願いします(税務署へは郵送での提出も可能です)。

### 市役所で確定申告される方へお願い

- ①確定申告書の作成は、自主申告となっています。事業をされている方等確定申告書に収支内訳書の添付が必要となる方は、**必ず事前に作成してから**ご来場ください。
- ②医療費控除を受ける方は、「医療費控除の明細書」を**必ず事前に作成してから**ご来場ください。  
(明細書は税務課・各窓口サービスセンターで配布しています。また、国税庁ホームページからダウンロードも可能です。)
- ③添付書類に不足がある場合は受付できません。必要な書類を忘れずにお持ちください。
- ④株や土地建物の譲渡所得、先物取引、雑損控除がある方や青色申告の方は、税務署での申告をお願いします。

### 甲府税務署による確定申告書作成会場

【お問合せ】甲府税務署 ☎254-6105

開催日 2月16日(金)～3月15日(木) ※土・日を除く

時間 9:00～17:00 (受付 8:30～)

場所 甲府税務署 甲府市丸の内1-1-18 甲府合同庁舎 ※休日の開催日は、2月18日(日)と2月25日(日)の2日間です。

### 税務署職員等による確定申告相談会

開催日 2月13日(火)

時間 10:00～12:00、13:00～16:00

場所 南アルプス市消防本部 2階多目的ホール

### 公的年金等を受給されている方へ

公的年金等の収入金額の合計額が400万円以下で、かつ公的年金等以外の所得金額が20万円以下である場合は、所得税の確定申告をする必要がありません。(ただし、住民税の申告は必要です)

★所得税の還付を受けるには、確定申告書を提出する必要があります。

# 平成30年度 市民税・県民税・国民健康保険税の申告について

平成30年1月1日現在で、市内に住所を有する方が、前年中(平成29年1月1日から12月31日まで)の所得を申告します。  
※所得税の確定申告とは異なります。

収入のなかった方(扶養されていた方や遺族年金・障害年金受給者、その他就職活動中の方等)も必ず申告してください。

## 住民税(市民税・県民税)申告相談受付について

税務課職員が各窓口サービスセンターで相談受付をします。

**開催日** 2月5日(月)・6日(火) ※芦安窓口サービスセンターは、2月6日(火)のみ行ないません。

**時間** 8:30~12:00、13:00~16:00 **場所** 本庁税務課・各地区窓口サービスセンター

※本庁税務課では、2月1日(木)~3月15日(木)まで申告相談を受け付けます。

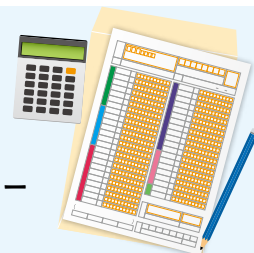

## 郵送での提出も可能です

**あて先** 〒400-0395 南アルプス市小笠原376 南アルプス市役所 税務課市民税担当

## 申告される方へのお願い

- 1 申告書はマイナンバーをご記入のうえ、本人確認書類、印鑑と一緒にお持ちください。
- 2 生命保険料(個人年金・介護医療保険料を含む)・地震保険料・国民年金保険料等の控除を受ける場合は控除証明書を忘れずにお持ちください。
- 3 営業所得、農業所得、不動産所得のある方は、**収支明細を申告書裏面の収支内訳欄に必ず記入してください。**  
(内訳が書ききれない方は、税務課・各窓口サービスセンターに収支内訳書の用紙がありますのでそちらをご利用ください。)
- 4 医療費控除を受ける方は、「**医療費控除の明細書**」を事前に作成してからご来場ください。  
(明細書は税務課・各窓口サービスセンターで配布しています。また、国税庁ホームページからダウンロードも可能です。)
- 5 障害者控除を受ける場合は対象の方の手帳または障害者控除対象者認定書をお持ちください。
- 6 給与所得のある方は「給与の源泉徴収票」、公的年金所得のある方は「公的年金等の源泉徴収票」をお持ちください。

**!!** ◆ 申告がない場合、国民健康保険等各種保険料等の算定に影響を及ぼす可能性があります。また、所得証明書等を即時発行できない場合がありますのでご注意ください。  
◆ 申告相談窓口は大変混雑しますので、あらかじめ必要書類をご確認の上、ご自身で申告書の記載(自己申告)ができるようにしてください。

## 申告をする必要がない方

次のいずれかに該当する方は、住民税の申告が不要です。(年齢は1月1日現在)

- 1 収入が公的年金等のみの64歳以下の方で、年金の収入金額の合計が98万円以下の方
  - 2 収入が公的年金等のみの65歳以上の方で、年金の収入金額の合計が148万円以下の方
  - 3 収入が公的年金等のみで、公的年金等の源泉徴収票の内容に控除(扶養・障害・寡婦・寡夫控除、生命保険料控除等)を追加しない方
- ※123であっても遺族年金、障害年金のみの方は申告が必要です。
- 4 収入が給与所得のみで、年末調整した給与支払報告書が会社などから市役所に提出されている方。  
※年末調整がされていない方でも、市役所に提出された給与支払報告書の内容に控除を追加しない場合は申告の必要はありません。
  - 5 所得税の確定申告書を提出する方

## その他

住民税申告書がお手元がない場合は、税務課・各窓口サービスセンターで申告書をお受け取りください。

なお、平成28年分の確定申告書を提出した方には、住民税の申告書を送付しておりません。

お問合せ/税務課 ☎282-7379



## 市役所本庁舎の工事が始まりました

平成30年1月から、耐震棟増築工事のため、駐車場と通路の一部が利用できなくなっています。また、夜間・休日の窓口も一時的に変更いたしました。

市役所をご利用の方には、通行や駐車にご不便をおかけしますが、ご協力をお願いします。

○工事期間 平成31年3月末まで



●お問合せ／管財契約課 電話(282)6092

## 芦安支所(芦安窓口サービスセンター)が移転します

芦安支所(芦安窓口サービスセンター)が、同敷地内の旧芦安健康管理センターに移転します。

それに伴い、現在、芦安支所内にある芦安郵便局および南アルプス自然保護官事務所も旧芦安健康管理センターへ同時に移転します。

新芦安窓口サービスセンター業務開始日 平成30年2月19日(月)



●お問合せ／芦安窓口サービスセンター 電話(282)5577

## 十日市祭典交通規制に伴うコミュニティバスの迂回運行について

2月10日(土)・11日(日)に「十日市祭典」が開催されます。

期間中は交通規制のため、コミュニティバス3号車「若草甲西線」および4号車「櫛形線」を終日迂回運行します。

利用出来ないバス停

オギノ峡西店、十日市場、JA三恵支所 津久井胃腸医院

※詳しくは、市ホームページまたは、交通政策室にお問い合わせください。

●お問合せ／交通政策室 電話(282)6074

## コミュニティバスの一部路線変更および時刻変更について

路線変更および時刻変更

2号車八田白根線、5号車八田若草線

時刻変更

1号車芦安線、3号車若草甲西線、4号車櫛形線

変更日 3月1日(木)

※新時刻表については、ホームページへの掲載および、1月末から組長メール便で各戸配布しています。

●お問合せ／交通政策室 電話(282)6074

## 特別障害者手当・障害児福祉手当・特別児童扶養手当について

**特別障害者手当制度**

特別障害者手当は、身体又は精神に著しく重度で永続する障害があるため、日常生活において常時特別な介護を要する在宅の20歳以上の本人に支給されます。

手当月額 26,810円

**障害児福祉手当制度**

障害児福祉手当は、身体又は精神に重度で永続



する障害があるため、日常生活において常時介護を要する在宅の20歳未満の本人に支給されます。  
手当月額 14,580円

**特別児童扶養手当制度**

特別児童扶養手当は、身体又は精神に中程度以上で永続する障害がある20歳未満の児童を養育している父母等に支給されます。

|      |    |         |
|------|----|---------|
| 手当月額 | 1級 | 51,450円 |
|      | 2級 | 34,270円 |

※いずれの手当も所得制限等で支給されない場合があります。

お問い合わせ／障害福祉課 電話(282)6197

**イベント用のテーブル・椅子を無償でお譲りします**

桃源文化会館の大規模改修に伴い、入れ替えとなるテーブル・椅子を市内自治会等の皆さまに無償でお譲りします。

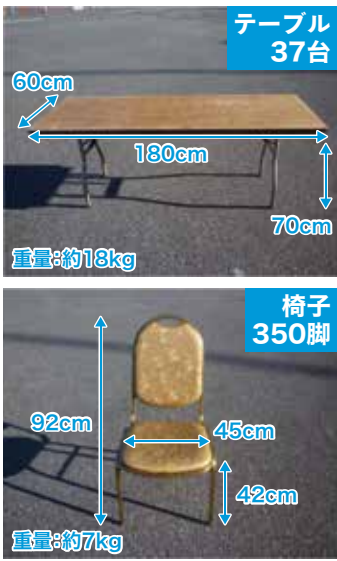

**申込受付期間**

2月5日(月)～15日(木) 9時～17時(平日のみ)  
※できるだけ多くの皆さまにご活用いただきたいと思っておりますので、申込多数の場合はお譲りする数

を調整させていただきます。

※引渡し日は後日お知らせします。また、搬出および運搬は各自自治会等にてお願いします。

●申込・お問合せ／生涯学習課

電話(282)7778

**お忘れではありませんか  
学校給食費助成金制度**

市では、小中学校ならびに特別支援学校の小中学校に在籍する子どもが3人以上いる世帯に対し、学校給食費の一部を助成しています。対象となる世帯でまだ申請されていない場合は、3月30日までに申請をお願いします。

また、3月30日までに学校給食費が完納されなかったときは支給できませんので、すでに申請をされている場合も納入状況の確認をお願いします。

○3人目以降の小学生1人当たり

年間12,100円

○3人目以降の中学生1人当たり

年間13,200円

●お問合せ／教育総務課

電話(282)7777

**スマートフォン向けに  
防災・災害情報、生活情報  
を配信中です**

市では、無料アプリ「南アルプスinfo」で防災・災害情報や市からのお知らせを配信しています。

緊急情報は、プッシュ通知ですぐにお知らせすることができます。ぜひご利用ください。

おめでとう!

**祝100歳**



津久井 テルさん  
(上今井)



三井 かつゑさん  
(下今諏訪)

●お問合せ／防災危機管理室

電話(282)6494

**利用方法**

下記QRコードから「南アルプスinfo」アプリをダウンロードしてください。

iOSの場合コチラ→



Androidの場合コチラ→



インストール終了後アプリを起動するだけで利用できます。



# MY TOWN TOPICS



## MY TOWN TOPICS 01

### かきまつり・まいもん朝市

12月10日(日)

姉妹都市の石川県穴水町との恒例行事として親しまれている「かきまつり・まいもん朝市」が総合交流ターミナルで開催されました。

会場には開始前から特産物を求める大勢の人たちで賑わい、まつり開始の合図とともに穴水町からの新鮮な殻付きかきや、海産物を買って求めていました。

また、炭火焼コーナーでは購入した海産物を焼く香ばしい香りが立ち込め、会場に訪れた方々は焼きたての味を楽しんでいました。



## MY TOWN TOPICS 02

### 災害時レンタル機材の提供に関する協定の締結

12月21日(木)

市は、地震や風水害などの大規模災害に備え、株式会社アクティオとレンタル機材提供に関する協定を結びました。

この協定は、災害が発生した際に市が要請することで、会社が所有している発電機や照明、仮設トイレ等のレンタル機材の提供を受けられるもので、状況に応じて機材の調達ができ、特に大型の防災資機材の確保が可能となります。

## MY TOWN TOPICS 03

### 庁舎整備事業起工式

12月26日(火)

南アルプス市役所庁舎整備事業の起工式が行なわれ、出席した工事関係者ら約60人が工事の安全を祈願しました。

庁舎整備事業では、本庁舎東側に新たに耐震棟を建設すると共に、本庁舎の設備面や防水の改修および耐震補強工事が行なわれます。

建設される耐震棟は鉄筋コンクリート造2階建、延べ床面積1,575㎡で、災害時に72時間以上の初動対応が継続できる防災拠点となっており、平成30年8月に完成する予定です。







MY TOWN TOPICS 04

第16回南アルプス  
桃源郷マラソン大会事務所開所式

1月5日(金)

南アルプス桃源郷マラソン大会実行委員会は、大会申込の受付開始にあわせ、市体育協会内に事務所を開設しました。

今大会は2004年アテネオリンピック陸上女子マラソンで5位に入賞した土佐礼子さんをゲストランナーとして招き、参加者と一緒にコースを走っていただきます。

参加申込の締切は2月16日(金)です。

多くの皆様のご参加をお待ちしています。

MY TOWN TOPICS 05

南アルプス市消防団出初式

1月7日(日)

新年恒例の南アルプス市消防団出初式が南アルプス市消防本部で行なわれました。

式典では前南アルプス市消防団八田分団の千野慎一さん、湯沢信さん、清水直さんに消防庁長官報償(銀杯2号)の伝達を行なったほか、消防活動に尽力した281人の団員が各種表彰を受けました。

また、地域に開かれた消防団を目指すため、会場には消防ポンプ車やはしご車が展示され、子どもたちが運転席に座ったり、車体に乗ったりして喜ぶ姿が見られました。



MY TOWN TOPICS 06

交通安全祈願祭

1月9日(火)

南アルプス警察署、交通安全協会、安全運転管理者協議会、交通安全指導員等の皆さんが、小笠原地区にある笠屋神社で交通安全祈願祭を行ないました。

出席者は、昨年交通事故で亡くなった犠牲者に対し黙祷を捧げ、交通事故のない安全・安心なまちづくりに向け気持ちを引き締めるとともに、今年一年が安全な年となるようお願いを込めて祈りを捧げました。



# 健康としあわせ

HEALTH AND HAPPINESS



## 自分らしく、楽しく暮らしていただける『地域づくり』を目指して

### ● 支えあいで地域づくり

12月14日(木)あやめホールにおいて「地域支えあい協議体」主催による「支えあいの地域づくり実感フォーラム」が開催され、多くの方に参加していただきました。

高齢になっても、認知症になっても、地域で自分らしく生活していくためには何が必要なか…参加者ひとりひとりが真剣に聴き入っていました。

私は64歳です。これまで80歳になることなど考えずらしなかった。協議体の話を聴き、考えているうちに、今まではなるようになると思っていたが、近い将来のことを真剣に考え、楽しい老後を送っていきたく思うようになった。

### 参加者の感想から

その人が人間力を発揮して充実した生活をおくれることは素晴らしい！できる事を頑張り、その結果が明るくあなたか人間関係を生み、安心安全に暮らしている地域が必要ですね。自分にもできる事を楽しくやっていきたい。



### ● 介護予防で地域づくり

#### いきいき百歳体操

市内でいきいき百歳体操の自主グループが広がっています。

平成29年12月まで

36グループ約480

人がいきいき百歳体操で元気になる

ます。体力測定の結果からは体のバラン

スや歩く速さ、持久

力に改善が見られました。



### 参加者の声

- 段差に脚がひっかかることが減った
- 休憩しないで、スーパーまで歩けるようになった
- 15年ぶりにヒールやスカートが楽にはけた
- 皆さんと会うのが楽しみ
- みんなとだったら体操する

### 75歳以上の体力測定結果(平均値)

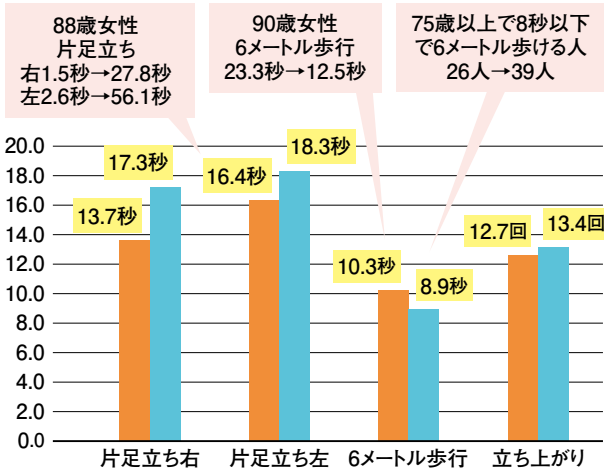

いきいき百歳体操は約35分間の筋力運動です。週1回、おもりをつけて体操を行なうことで、立つ・歩く・持つなどの生活に使う筋力を鍛えます。

また、週1回会場に集まることで、そこに「地域のつどいの場」を生み出すことができます。住民主体の介護予防体操をはじめませんか？

お問合せ／介護福祉課 TEL.284-7347

## 美術館リニューアルのお知らせ

南アルプス市立美術館では、平成3年11月の開館から26年が経過し、施設や保存環境の劣化等が見られることから、リニューアル事業をスタートさせることとなり、収蔵庫増設、空調設備や照明器具等の入れ替え、市民ギャラリーおよび多目的室の増設などを行ないます。

工事が大規模となることから、一定の休館期間をいただき、平成31年1月初旬のオープンを目指し計画を進めています。

随時進捗状況などお知らせしていきますので、ご協力のほどよろしくお願いいたします。

### ●市立美術館

住所/〒400-0306 南アルプス市小笠原1281  
お問合せ/TEL.282-6600 FAX.282-6601



《市立美術館完成予想図》

休館期間：平成30年2月1日(木)～12月31日(月)予定

リニューアルオープン：平成31年1月初旬

## 2月のイベントスケジュール

●おはなし会 0.1.2. (乳幼児向けのおはなし会) 10:30～

Ⓚ 6日(火) Ⓚ 8日(木) Ⓚ 13日(火) Ⓚ 16日(金)  
Ⓚ 21日(水) Ⓚ 22日(木) Ⓚ 27日(火)

●おはなし会 (幼児から小学校中学年向けのおはなし会)

10:30～ Ⓚ 3日(土) Ⓚ 10日(土) Ⓚ 17日(土) Ⓚ 24日(土)  
14:00～ Ⓚ 毎週土曜日

●朗読会「おたのしみ処」 14:00～ Ⓚ 3日(土)

※JAこま野八田支所の駐車場をご利用ください。

●朗読会「きずな亭」 13:30～ Ⓚ 3月3日(土)

●シニア講座「花の雛飾り」

14日(水) Ⓚ 10:00～ Ⓚ 14:00～

※要申込 2月1日(木)から市内図書館にて受付開始

●生活支援講座

「ミニマリスト」な考え方で終活プラン～スリムな暮らしの人生設計～

18日(日) Ⓚ 13:30～

講師 山梨県金融広報委員会「金融広報アドバイザー」 山田 一郎氏  
定員30名 ※要申込 2月1日(木)から市内図書館にて受付開始

### ◆わかさ図書館臨時休館のご案内

「十日市祭典」の開催にともない、11日(日)が臨時休館となります。

ご迷惑をおかけしますが、ご理解とご協力をお願いします。

### ◆芦安分館リニューアルオープン

2月20日(火)13:00～芦安分館がリニューアルオープンします。

20日(火)・23日(金)・27日(火)に本を借りた方に図書館キャラクターライファイルをプレゼントします!

#### 中央図書館

TEL.280-3300

平日 9:30～19:00

土・日・祝日 9:30～17:00

休館日/13・28日

#### 八田ふれあい図書館 TEL.285-5010

白根桃源図書館 TEL.284-6010

わかさ図書館 TEL.283-1501

甲西図書館 TEL.282-7291

※上記4つの図書館 平日 9:30～18:00 土・日 9:30～17:00 休館日/5・12・19・26・28日

### 新刊案内 | 児童書

『マララのまほうのえんぴつ』

作/マララ・ユスフザイ 絵/キャラスケット  
訳/木坂 涼 出版/ポプラ社



パキスタンの小さなまちに暮らす、ごくふうの女の子、マララ。教育を奪われようとしたマララは、自分の言葉と行動で世界を変えていき…。史上最年少でノーベル平和賞を受賞した、マララ・ユスフザイの自伝絵本。

### 新刊案内 | 一般書

『感情に働きかけるこれからの介護レクリエーション』

監修/武藤 清栄 出版/誠文堂新光社  
編/エモーショナルな介護レク研究会



“喜び”の感情は、おとなである参加者の“期待”に応えることで生まれる。社会貢献、学習活動、趣味など多様な面から考えた、「感情に働きかける介護レクリエーション」のやり方をイラストを交えて解説。



高坏 (たかつき)：弧状に連なる文様が繊細で美しい。4世紀 (寺部)



甑 (こしき)：下に設置した器でお湯を沸かし、底面の穴から上がる蒸気で食物を蒸すために用いた器。6世紀 (徳永)



有孔罎付土器 (ゆうこうつばつきどき)：躍動する人体文様が目を引く、世界的にも著名な土器。国の重要文化財。酒造に用いられたとも言われる。約 5000 年前 (下市之瀬)

# 発掘された器の美

うつわ

市内出土品コレクション

市内には、四五〇ヶ所を超える遺跡が眠り、発掘調査によって毎年様々な遺物が発見されています。これら足元に眠っていた器は、発見された時には、泥にまみれ、粉々に割れていることがほとんどですが、破片をつなぎ、スポットライトを当てると、時にみごとな機能美、造形美を見せてくれることがあります。中には、遠方から運ばれたものもあり、先祖の優品へのあこがれや想いも知ることができます。文／写真 文化財課



須恵器の甕 (すえきのかめ)：焼成中に窯の中で歪んでしまった不良品だが、なかなか味わいのある造形を見せる。周辺からは、同様の出荷できない不良品が多く見つかっており、近隣に窯があったことを暗示する。10世紀 (野牛島)



甕 (はそう)：古墳での儀式に使われた土器。現在の大阪府で造られ、わざわざ運ばれた。5世紀 (寺部)



# 俳句

左義長墨の手かざし 駆け行く子

坂本 武子 (上高砂)

剥き出しの土蔵の木舞 辛夷咲く

塩沢 弘子 (小笠原)

静寂の連山 覆う冬木かな

中島 鶴代 (野牛島)

春の風くるりくるりと 鉦屑

坂本 みつひ (鏡中条)

稲荷社の小さき鳥居 落葉踏む

中込 松江 (野牛島)

甲州だるま髭ぴんとはね 春動く

平林 俊幸 (上市之瀬)

舎弟逝き急ぐ車窓に 寒の月

矢崎 静夫 (六科)

選ばれし住みたまき町に 春一番

伊藤 信哉 (山寺)

旅に出る駅のホームの 梅の花

小池 豊子 (榎原)

連翹の眩しき日々の 猫だまり

武田 まさひろ (桃園)



水煙文土器 (すいえんもんどき)：水煙が上がるような圧倒的な躍動感。約4500年前 (曲輪田)



長頸壺 (ちょうけいこ)：静岡県の猿投窯で焼かれた。藁灰の釉が素朴で美しい。10世紀 (十日市場)



天目茶碗 (てんもくちやわん)：抹茶を飲むための器。愛知県の瀬戸で焼かれたもの。16世紀 (古市場)



高坏 (たかつき)：儀式に用いられた器。5世紀 (鮎沢)

今回紹介した器は、全て『ふるさと文化伝承館』に展示されています。また、さらに詳しく知りたい方は、市内各所で無料配布している冊子、



『大地の記憶-遺跡から未来へ-』をご覧ください。

南アルス市

ふるさと○○博物館

Furusato Maru-MarU Museum

3月3日  
開催  
参加無料



こんなん めつけたけん どおで!

ふるさと○○博物館 地域のお宝発見報告会&まちあるき(八田地区)開催!!

平成30年秋の「ふるさと○○博物館 (ふるさとまるまるはくぶつかん)」オープンへ向け、市では地域の歴史資源の掘り起こし調査をはじめています。今回は、みなさんに市のすすめる「ふるさと○○博物館」事業とは何かを知っていただくとともに、八田地区を舞台に、今回新たに見つかった地域の「お宝」を紹介し、さらには実際に榎原地区を歩いて、何気ない風景の中に隠された新たな「物語」を探しに行きたいと思ひます。

時間：9時～12時30分ころ 場所：高度農業情報センター(ふれあい情報館)

※ホールでの報告会の後、10時過ぎを目安に榎原地区のまちあるきに出発します。

申し込み/問い合わせ：Tel 055-282-7408 (ふるさと文化伝承館)



## ALPS KIDS あるぶすキッズ



### 横森 蒼真くん(11カ月)

今月1歳になるそうちゃん！  
いつもみんなを笑顔にしてくれて  
ありがとう♪これから、  
元気にすくすく大きくなってね♡

父・史弥 母・由貴（上高砂）

## IKUMEN いくめん



単身赴任を経験して子供との  
時間の大切さを実感しました。

高橋 邦明さん(父)、  
菜緒ちゃん(10歳)、  
瑛人くん(7歳)  
(桃園)

南アルプス市では男女が共に支え合う家庭づくりを推進しています。

### CLOSE UP

#### 今月の イベント

南アルプス市に  
春を呼ぶ  
十日市祭典2018

第11回  
市民活動  
フェスタ

日 時 2月10日(土) 9時30分～16時30分  
2月11日(日) 9時～16時30分  
場 所 南部学校給食センター交差点から三田駐在所まで  
(県道葦崎南アルプス中央線：約1.1km)

#### 交通規制について

- 2月10日(土) 8時～18時／全面通行止め  
18時～翌日8時／  
・甲西バイパスから南部学校給食センターまで西進一方通行  
・甲西バイパスから三田駐在所まで東進一方通行
- 2月11日(日・祝日) 8時～19時／全面通行止め 19時以降／規制解除

※周辺の交通規制に従ってください。

※6次化拠点施設の駐車場・トイレが利用できます。

※6次化拠点施設内に体の不自由な方の駐車場・トイレを用意しています。

お問合せ／若草窓口サービスセンター ☎282-3100



50以上の市民団体やNPOなどが協力し開催するイベントです。日頃の活動  
内容の「展示」、手作り雑貨、焼き菓子の「販売」、モビリティ試乗、木工・ガラ  
ス細工等の「体験」、音楽やダンスの「ステージ」他、段ボール迷路やお化け  
屋敷など親子で楽しめるブースやユネスコエコパーク、文化財課など、市の取  
り組みを紹介するコーナーもあります。

日 時 2月25日(日) 10時～15時  
場 所 若草生涯学習センター、若草体育館、周辺

お問合せ／市民活動フェスタ実行委員会(市民活動センター)  
☎282-7325



CATVによる市行政番組の放送について 各地区別の行政番組のチャンネルと放送時間は次のとおりです。

- 八田／チャンネル101 8:30、21:30〔土曜更新〕 ●白根・芦安／チャンネル101 6:30、10:00、15:00、22:00〔木曜更新〕
- 若草・榎形／チャンネル111 14:00、19:00、22:00〔木曜更新〕 ●甲西／チャンネル111 10:00、22:00〔金曜更新〕

お問合せ ----- 南アルプス市役所 秘書課 ☎282-6037

広報 南アルプス No.179 平成30年2月1日発行

総人口：72,101人(+15)

男 性：35,648人(+12)

女 性：36,453人(+3)

世 帯：27,532世帯(+23)

うち外国籍人口：950人(+14)

平成30年1月1日現在(対前月比)

南アルプス市役所：〒400-0395 山梨県南アルプス市小笠原376

TEL. 055-282-1111(代表) FAX.055-282-1112(代表)

http://www.city.minami-alps.yamanashi.jp

編集／南アルプス市役所 秘書課 TEL.055-282-6037

各窓口サービスセンター

八田 TEL. 282-5600 白根 TEL. 283-3000

芦安 TEL. 282-5577 若草 TEL. 282-3100

甲西 TEL. 282-3120



南アルプス市 市民憲章

緑かがやく自然を守り

なかよく美しい心結び合い

未来にひらく

豊かなまちをつくることを

アルプスの山々に誓います



ふるさと日記 — 今月のテーマ 里

## まなざし

文・写真／観光商工課 ユネスコエコパーク推進担当

今年の干支は「戌（イヌ）」。

同じイヌ科の仲間にホンドキツネがいます。

ある日、南アルプス山麓で1匹のキツネに出会いました。

世にも奇妙な言い伝えを持つキツネ。

キツネにバカされたとか、キツネの嫁入りとか

はたまたお稲荷様として神様にもなっていたり

かつては人々の暮らしにとっても深く関わっていたようです。

キツネの住める場所は大いぶ狭められました

人間社会の片隅でたくましく生き長らえるキツネ。

何か伝えたいことでもあったのでしょうか。

しばらくじっとこちらを見ていました。

家路に着き、いろいろなことを思い浮かべながら

今夜はあたたかいキツネうどんでも食べようと思います。



山の自然を守り、  
森で自然とふれあい、  
里で自然の恩恵を活かすまち  
南アルプスユネスコエコパーク

# Happy 南アルプス LIFE

移住者 interview 高部 聖さん

## 地域への恩返しを込めて…

サッカーがしたくて、高校卒業と同時に上京しました。揉まれた甲斐あってJリーグチームに所属することもでき、10年前に帰郷。今は育ててくれた地域に恩返しをしたいと思い、サッカーを通して子どもの成長の手助けをしています。

サッカーという共通点があっても、本当に様々な子が集まります。プロを目指す子、友達と一緒にいたくて来る子、行き帰りの送迎バスに揺られるのが好きな子もいますよ。いろんな子がいるぶん、教え方も様々。得意・不得意も違えば、理解の仕方も違うので、それぞれに合った指導方法を選んでいきます。サッカーが上達することだけが目的ではなく、サッカーをきっかけに体を動かす楽しさに目覚めたり、他の競技へ関心を広げてほしいと思っているので、自然と

そういうコーチの仕方になります。南アルプスというのびやかな地域の子どもたちが、いろんな可能性を持って成長していく支援になればと思っています。

### できることから、コツコツと

最近では新しい会社も立ち上げました。体を動かせる僕たちにできることをと思い、剪定や除草、造園作業を担う事業を始めました。南アルプス市は生涯現役という方が多い一方で、高齢化や後継者の課題を抱える方はいると思います。そういう方に、若者の力を提供していきたいと考えています。

ここはとても



居心地がよいのですが、正直刺激が足りなく感じる時もあります。プロ時代が刺激的すぎました(笑)ですが、若者同士で広くつながり、

刺激的な活動をたくさんしたいけらいいですね。きっとそんな地域になれると思います。僕たちも、いつでも仲間を待っています!

No.59  
February 2018  
**MINAMI ALPS**  
LOCO MAGA

南アルプスのステキ情報気になるコト・大好きを女子目線でいっぱいつめこみます。

◆居住履歴  
白根百々生まれ → 東京 → 熊本 → 南アルプス市ノ  
サッカー教室 WING FUTSAL CLUB と軽作業を請け負うY.T.Sを運営している。



無料体験もあり!  
畑の中のコートにぜひ遊びに来て

### LOCO'S Kitchen mini

市内の特産品を使ったリメイクスイーツを紹介します!  
料理監修: Chizuru Aoki

#### 柚子茶のサワー漬

●材料  
大根 ……1/4 柚子茶ジャム ……大さじ2  
砂糖 ……大さじ1 塩 ……大さじ1弱  
酢 ……大さじ2 こんぶ ……1~2cm

●作り方  
材料を全部合わせてジップロックに入れる。  
空気を抜いて冷蔵庫に半日以上おく。

南アルプスファームフィールドトリップ

## Let's Go!!!! / LOCO Guide



### あんふあんワールド

NPO 法人あんふあんねっとが運営する親子ひろば。親子が自由に遊べる「あん・はーもにー」のほか、2階には良質なおもちゃを揃えた「プラムクreekひろば」、予約制の親子カフェ「カフェ・ド・あんふあん」があります。

南アルプス市百々3013-1 / TEL055-269-7568 / 土祝定休

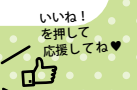





### お知らせ

#### ●「住宅・土地統計」準備調査実施のお知らせ

平成30年10月に実施予定の「住宅・土地統計調査」の準備調査が2月上旬から実施されます。

山梨県から任命された調査員が指定された地域を巡回させていただきますのでご了承ください。

ご不明な点等ございましたら政策推進課までお問い合わせください。

お問合せ／政策推進課

電話(282)6073

#### ●EMボカシの無料配布

生ごみの減量とリサイクルにご活用ください。

配布期間 2月1日(木)

※なくなり次第終了となります。

配布場所 環境課、各窓口サービスセンター

お問合せ／環境課 電話(282)6097

#### ●戦没者慰霊祭

大戦によって亡くなられた1,981名の南アルプス市出身の方々の霊を慰めるとともに、恒久平和への願いを市民と共有するために戦没者慰霊祭を開催します。

開催日 2月24日(土)

時間 13時30分～15時30分

場所 楡形生涯学習センター

※駐車場が少ないため、乗り合わせてご来場ください。

※慰霊にふさわしい服装で参列してください。

お問合せ／福祉総合相談課

電話(282)7223

#### ●平成30年度放課後児童クラブの入会申請はお済みですか？

放課後児童クラブを4月から利用される方は次の期限までに入会申請を済ませてください。期限を過ぎてからの申請は、5月以降の利用となります。

29年度に利用している方も、30年度に利用する場合は申請が必要になります。

申請書等は、子育て支援課または各支

お知らせ

所窓口サービスセンターに設置してあります。

提出期限 2月16日(金)

※4月からの利用のみ

提出場所 子育て支援課または各窓口サービスセンター

#### ●2月9日(金)は児童手当の支払い日です

支払い日までに支払通知書を発送しますので、内容を確認し、通帳の記帳等をして金額に間違いがないか確認をお願いします。

※振込みが完了する時間は、金融機関によって異なります。

お問合せ／子育て支援課

電話(282)7293

#### ●2月の妊婦健康相談・母子健康手帳交付日程

実施日 7日、14日、21日、28日(各水曜日)

時間 9時～11時

場所 健康福祉センター

持ち物(母子健康手帳交付の方のみ)

①印鑑 ②マイナンバー通知カードまたは個人番号カード

※実施日に都合が悪い場合は、必ず事前にご連絡ください。

※代理の場合は、後日、本人に連絡します。

※母子健康手帳交付時に妊婦一般健康診査受診票を交付します。

#### ●2月の乳幼児健康相談の日程

実施日 7日、14日、21日、28日(各水曜日)

時間 9時～11時

場所 健康福祉センター  
持ち物 母子健康手帳、バスタオル  
内容 保健師、栄養士、助産師による相談など

※来所者が多い場合は待ち時間が長くなる場合があります。時間に余裕を持ってお越しください。

#### ●献血にご協力を

400ml献血にご協力をお願いします。

実施日 2月20日(火)

時間 9時30分～11時30分  
12時30分～15時30分

場所 白根窓口サービスセンター東側

国道沿い駐車場

お問合せ／健康増進課

電話(284)6000

### 冬の省エネルギー

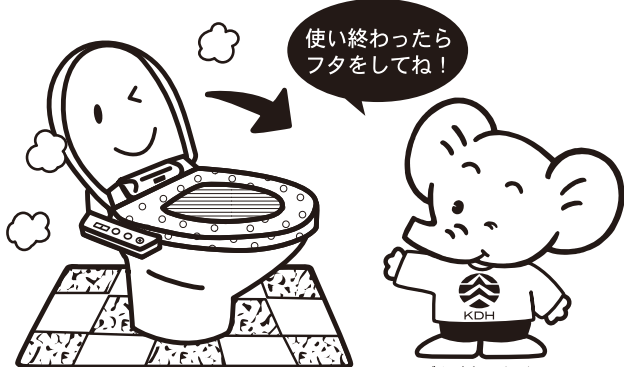

●「鯉のぼり」を譲ってください

毎年4月下旬から約1カ月間、芦安地区内の御勅使川に、「鯉のぼり」を設置して多くの方に楽しんでいただいています。

近年「鯉のぼり」の傷みがひどく、数が足りませんので、ご家庭で不要になった「鯉のぼり」がありましたら、寄付をお願いいたします。

●平成30年4月から社会教育施設の  
使用料等を改定します

市内の社会教育施設の使用料等について、統一した基準に基づき、改定します。使用料の改定のほか、より利用者の方に使いやすいよう貸出し区分を見直し、現在の「午前午後・夜間」から「1時間単位」による貸出し（1時間未満切り上げ）になります。また、予約受付開始日についても一部変更になった施設があります。詳しくは下の表をご確認ください。なお、若草生涯学習センターおよび高度農業情報センターについては指定管理者と協議中ですので、施設へ直接お問い合わせください。

○若草生涯学習センター

電話(283)8311

○高度農業情報センター

電話(285)1883

●対象施設

榊形生涯学習センター、若草生涯学習センター、高度農業情報センター（ふれあい情報館）、桃源文化会館、榊形北地区農村環境改善センター、榊形西地区農村環境改善センター、甲西農村環境改善センター、働く婦人の家

お問合せ／芦安窓口サービスセンター  
電話(282)5577

南アルプス市社会教育施設 料金表 (平成30年4月～)

※減免団体の利用については従来どおりです。

| 施設名称                    | 室名         | 室使用料(円)<br>(1時間あたり) | 予約受付<br>開始日 | 施設名称    | 室名          | 室利用料金(円)<br>(時間区分あたり) |        |        |
|-------------------------|------------|---------------------|-------------|---------|-------------|-----------------------|--------|--------|
|                         |            |                     |             |         |             | 午前                    | 午後     | 夜間     |
| 榊形生涯<br>学習センター          | あやめホール     | 2,100               | 4カ月前<br>の初日 | 桃源文化会館  | 音楽ホール(平日)   | 9,400                 | 15,800 | 20,400 |
|                         | 控室1        | 100                 |             |         | 音楽ホール(土日休日) | 12,500                | 25,200 | 31,500 |
|                         | 控室2        | 100                 |             |         | ホール控室1      | 800                   | 800    | 800    |
|                         | 研修室1       | 100                 |             |         | ホール控室2      | 800                   | 800    | 800    |
|                         | 研修室2       | 200                 |             |         | ホール控室3      | 800                   | 800    | 800    |
| 榊形北地区<br>農村環境<br>改善センター | 児童室1(旧和室1) | 100                 | 2カ月前<br>の初日 |         | ホール控室4      | 800                   | 800    | 800    |
|                         | 児童室2(旧保健室) | 100                 |             |         | ホール控室5      | 800                   | 800    | 800    |
|                         | 和室1(旧和室2)  | 200                 |             |         | ホール控室6      | 800                   | 800    | 800    |
|                         | 和室2(旧和室3)  | 200                 |             |         | ホール控室7      | 800                   | 800    | 800    |
|                         | 料理実習室      | 500                 |             |         | ホール控室8      | 800                   | 800    | 800    |
|                         | 農事研修室      | 100                 |             |         | ホール控室9      | 800                   | 800    | 800    |
|                         | 会議室        | 200                 |             |         | ホール控室10     | 800                   | 800    | 800    |
|                         | 大会議室       | 600                 |             |         | ホール控室11     | 800                   | 800    | 800    |
| 榊形西地区<br>農村環境<br>改善センター | 農事研修室      | 200                 | 2カ月前<br>の初日 |         | 音楽ホール(平日)   | 9,400                 | 15,800 | 20,400 |
|                         | 会議室        | 200                 |             |         | 音楽ホール(土日休日) | 12,500                | 25,200 | 31,500 |
|                         | 老人室        | 200                 |             |         | ホール控室12     | 800                   | 800    | 800    |
|                         | 料理実習室      | 300                 |             |         | ホール控室13     | 800                   | 800    | 800    |
|                         | 多目的ホール     | 400                 |             |         | ホール控室14     | 800                   | 800    | 800    |
| 甲西<br>農村環境<br>改善センター    | 和室(大会議室)   | 200                 | 2カ月前<br>の初日 |         | ホール控室15     | 800                   | 800    | 800    |
|                         | 和室(小会議室)   | 100                 |             |         | ホール控室16     | 800                   | 800    | 800    |
|                         | 多目的ホール     | 1,100               |             | ホール控室17 | 800         | 800                   | 800    |        |
|                         | 視聴覚室       | 300                 |             | ホール控室18 | 800         | 800                   | 800    |        |
|                         | 会議室(1階)    | 200                 |             | ホール控室19 | 800         | 800                   | 800    |        |
|                         | 会議室(2階)    | 200                 |             | ホール控室20 | 800         | 800                   | 800    |        |
|                         | 農事研修室      | 200                 |             | ホール控室21 | 800         | 800                   | 800    |        |
|                         | 生活研修室      | 200                 |             | ホール控室22 | 800         | 800                   | 800    |        |
| 働く婦人の家                  | 託児室        | 200                 | 2カ月前<br>の初日 | ホール控室23 | 800         | 800                   | 800    |        |
|                         | 相談室        | 100                 |             | ホール控室24 | 800         | 800                   | 800    |        |
|                         | 軽運動室       | 500                 |             | ホール控室25 | 800         | 800                   | 800    |        |
|                         | 会議室        | 200                 |             | ホール控室26 | 800         | 800                   | 800    |        |
|                         | 講習室        | 400                 |             | ホール控室27 | 800         | 800                   | 800    |        |
|                         | 料理実習室      | 400                 |             | ホール控室28 | 800         | 800                   | 800    |        |
|                         | 茶室         | 100                 |             | ホール控室29 | 800         | 800                   | 800    |        |
|                         | 茶室         | 100                 |             | ホール控室30 | 800         | 800                   | 800    |        |

※冷暖房を使用する場合には、冷暖房費を徴収します。  
※市外の方の利用にあたっては、室使用料の2倍に相当する額となります。

※桃源文化会館については従来どおり「午前・午後・夜間」の貸出し区分になります。  
※入場料を徴収する場合や、営利目的の場合、早開場・時間延長の場合は割増しとなります。  
※現在改修中のため、予約開始は4月1日からとなります。詳細については、桃源文化会館(284-3411)までご確認ください。

●お問合せ／生涯学習課 電話(282)7778

お知らせ

## 「国の教育ローン」

### （日本政策金融公庫）のご案内

高校、大学等への入学時・在学中にかかる費用を対象とした公的な融資制度です。お子さま1人につき350万円以内を、固定金利年1.81%（平成29年9月26日現在）で利用でき、在学期間内は利息のみのご返済とすることが出来ます。

詳しくは、「国の教育ローン」で検索していただくか、左記のコールセンターへお問い合わせください。

お問合せ／教育ローンコールセンター

ナビダイヤル(0570)0008656

または 電話03(5321)8656

## ●やまなし就職フェア2018

開催日 3月6日(火)

時間 13時～16時

場所 ベルクランック甲府

対象 平成31年3月大学等(大学院・大学・短大・高専・専修学校)卒業予定者(3年以内の既卒者を含む)

参加費 無料

主催 山梨労働局

お問合せ／東京リーガルマインド甲府支社

公共事業担当 電話(242)8239

## ●水稲生産実施計画書(一体化帳票)の配布がはじまります。

NOSAー山梨から水稲生産実施計画書が配布されます。計画書には平成29年度の作付実績が記載されていますので、平成30年度の作付計画に変更がある場合は、変更部分を訂正記入してご提出ください。

## 正確なご記入をお願いします

経営所得安定対策(水田転作に対する「水田活用の直接支払交付金」・「畑作物の直接支払交付金」)に申請する方や、水稲共済に加入する方は、この計画書の記載内容を基に交付手続きや掛金の算定が行なわれます。作付けする水田地番等、内容をよくご確認のうえご提出ください。なお、主食用水稲を作付ける場合は、品種名の記入をお願いします。

お問合せ／地域農業再生協議会(農業振興課内)

電話(282)6207

NOSAー山梨南アルプス支所

電話(282)0443

## 募 集

### ●4月採用予定市嘱託職員募集

職種および募集人員等

○保育士 若干名

○看護師(保育所勤務) 若干名

○児童厚生員 1名

○司書 若干名

○手話通訳者(市設置通訳) 1名

募集期間 2月1日(木)～14日(水)

試験日 2月23日(金)頃に実施予定

※募集案内および申込書は、2月1日(木)から人事課で配布します。

申込・お問合せ／人事課

電話(282)6084

### ●市立児童館幼児教室参加者募集

平成30年度の幼児教室の参加者を募集

します。親子で手遊びや運動遊びをしましょう。

開催日 月2回(各児童館で異なります)

時間 10時30分～11時30分(予定)

対象 平成27年4月2日～平成29年4月1日生まれの市内在住の幼児と保護者(各館15組)

参加費 1,000円

申込 希望する児童館に直接または電話でお申し込みください。2月6日(火)10時から先着順で受け付けます。

お問合せ／青少年児童センター

電話(282)7324

### ●第47回信玄公祭り

#### 「大井夫人隊」参加者募集

世界一の武者行列「信玄公祭り」に南アルプス市も大井夫人隊として出陣します。あなたも戦国時代の装いで武田時代行列に参加しませんか。

市内在住の方を先行して募集します。

開催日 4月7日(土)

時間 10時～20時(予定)

集合場所 甲西農村環境改善センター

資格 中学生以上で、着物や鎧を着て2km程度歩ける方

定員 大井夫人 1名(女性)

侍大将 1名

侍 14名

侍女 18名(女性)

参加費 無料(昼食は用意します)

応募方法 電話受付で先着順とします。

○先行募集(市内在住者のみ)

2月13日(火)8時30分～

○一般募集(市内外問わず)

2月19日(月)8時30分～

※募集定員に達しない場合のみ、一般募集を実施します。

申込・お問合せ／観光商工課

電話070(4463)6622

### ●第47回信玄公祭り ボランティアスタッフ募集

山梨県では「信玄公祭り」のお手伝いをいただくボランティアを募集しています。

業務日時

①パンフレット配布：会場案内係

4月6日(金)15時～18時または

4月7日(土)10時～15時

②会場警備係

4月7日(土)14時～19時30分

募集人員

①パンフレット配布：会場案内係 各日15名

②会場警備係 100名

応募資格

原則として18歳以上70歳未満の方

応募方法 はがき、ファックスまたは電子メールに住所、氏名、年齢、性別、電話番号、希望する業務(①の係は希望日)、過去の経験の有無を明記の上送付。

送付先 〒400-0031 甲府市丸の内

1-6-1 信玄公祭り実行委員会 会場

ボランティア係

締切 3月8日(木)必着

申込・お問合せ／信玄公祭り実行委員会

電話(231)2722

ファックス(221)3040

電子メール tkurasawa@amakan-sk.jp

電話(231)2722

ファックス(221)3040

電子メール tkurasawa@amakan-sk.jp

## ●放課後児童クラブ支援員募集

放課後児童クラブ(学童保育)の先生を募集しています。

**応募要件** 資格問わず、年齢60歳までの健康な方

**勤務地** 市内放課後児童クラブ(勤務先の相談可)

**勤務時間** 左記開所時間内でシフト制

○平日：授業終了後～19時

○休校日(長期休み等)：8時～19時

**賃金** 時給850円(条件により社会保険加入可)

※詳しくは、お問い合わせください。

申込・お問合せ／子育て支援課

電話(282)7293

## ●地域おこし協力隊の支援機関を募集します

**資格** 法人格を有し、農業経験と農業技術等の技能と経験があり、地域おこし協力隊員(農業の担い手)に農業技術等を指導・支援できる市内団体(農業生産法人等)

**支援期間** 平成30年度～32年度(平成30年4月～平成33年3月)

**事業内容** ホームページ等により協力隊員の募集・選考・活動の紹介、農業指導、生活支援、活動支援など

**申請期間** 2月1日(木)～16日(金)

※郵送は16日必着分までです。

お問合せ／農業振興課

電話(282)6207

## 無料相談

## ●みんなでまちづくり推進課の市民向け各種相談会

## 結婚相談(登録制)

結婚を希望する方へ結婚相手の紹介と相談をしています。

**開催日** 2月18日(日)

**時間** 13時30分～20時

**場所** 市民活動センター

**要件** 男性50才、女性45才までの健康な方

**持ち物** 印鑑、スナップ写真1枚

お問合せ／市民活動センター

電話(282)7325

## 行政相談

行政サービスに関する苦情や要望などを受け付けます。

**開催日** 2月9日(金)、16日(金)

**時間** 13時30分～15時30分

**場所** 9日 健康福祉センター  
16日 市役所本庁舎

## 無料法律相談

相続、土地・不動産、借金、離婚などの法律に関する相談会です。

○司法書士会(予約優先1人50分・2月1日予約開始)

○弁護士会(予約制1人30分・2月1日予約開始)

**開催日** 2月17日(土)

**時間** 13時～16時

**場所** 若草生涯学習センター

**要件** 市内在住

○弁護士会(予約制1人30分・2月1日予約開始)

○開催日

2月23日(金)

**時間** 13時30分～16時30分

**場所** 市役所本庁舎

**要件** 市内在住 予約年度1回まで

お問合せ／みんなでまちづくり推進課

電話(282)6493

## ●不動産無料相談会(予約不要)

宅建協会による不動産に関するトラブルや不安などの相談会です。

**開催日** 2月21日(水)

**時間** 13時30分～16時

**場所** 健康福祉センター

お問合せ／山梨県宅地建物取引業協会

電話(243)4300

## ●社会保険労務士による年金相談会

**開催日** 2月15日(木)

**時間** 9時～12時、13時～16時

**場所** 市役所本庁舎3階 小会議室

**持ち物** 年金手帳または年金証書  
ねんきん特別便または定期便

※事前に電話予約をすることで、スムーズに相談できます

お問合せ／国保年金課

電話(282)7248

## ●認知症についての相談

家族がもしかして認知症かも、認知症の家族の介護がづらい、近所の認知症の人にどう接すればいいのかなど、ひとりで悩んでいませんか。お気軽にご相談ください。

①地域包括支援センター相談日

**開催日** 毎週水曜日

**時間** 8時30分～12時

**場所** 介護福祉課(地域包括支援センター)

※相談日以外でもお受けします。

お問合せ／介護福祉課

電話(282)7339

## ②認知症の人と家族の会「やまびこの会」相談日

**開催日** 2月21日(水)

**時間** 13時30分～16時

**場所** 白根げんき館

※認知症カフェカフエやまびこも同時開催します。(参加費2000円)

※予約をしてお越しください。

申込・お問合せ／やまびこの会 名取

電話080(1)091)8841

## ●成年後見制度相談会(予約優先)

成年後見制度は、認知症、精神障害、知的障害などの理由で判断能力が不十分な人が、財産管理や日常生活での様々な契約等を行なうときに、判断がむずかしく不利益を被ること等を防ぎ、権利と財産を守り、支援する制度です。

**開催日** 2月20日(火)

**時間** 13時30分～15時30分

**場所** 社会福祉協議会本所

**相談員** 社会福祉士

申込・お問合せ／成年後見センター

電話(283)8722

## ●緑化無料相談会

緑の相談所樹木医・角田信夫先生による、樹木(庭木・果樹)の管理方法や病害虫防除

などに関する無料相談会です。

開催日 2月28日(水)

場所 甲西窓口サービスセンター

開催日 3月7日(水)

場所 白根窓口サービスセンター

時間 10時～12時、13時～15時

申込 不要

※先着順に相談を受けれます。

※相談の際に症状が出ている枝葉または写真等をお持ちください。

お問合せ／みどり自然課

電話(282)7259

### ●春の「かえり」と「よほ」の相談会

お子さまの「かえり」と「よほ」のこと不安はありませんか。

少しでも不安のある方は、この機会にご相談ください。専門の教員がご相談に応じます。完全個別予約制で秘密は厳守します。

開催日 3月11日(日)～12日(月)

時間 9時～17時

場所 県立ろう学校

対象 0歳児から大学生まで

内容

○「かえり」と「よほ」に関する悩みの相談

○「かえり」と「よほ」に不安のあるお子さまへのかわり方について(育児相談)

○「かえり」と「よほ」に不安のあるお子さまの生活や学習について(教育相談)

○聴力測定

○補聴器相談

申込 事前に電話かファックスで予約してください。

締切 3月6日(火)15時

申込・お問合せ／県立ろう学校「きこえとことばの相談支援センター」

電話0553(22)1378

ファックス0553(22)6419

### ●出張ふくし相談会開催

ふくしの専門相談員(CSW)が相談に応じます。相談無料、秘密厳守！お気軽にご相談ください。

開催日 2月20日(火)

時間 10時～12時

場所 ①有野公民館

②JAこま野藤田経済店舗2階  
※相談会以外でも常時相談を受け付けています。

お問合せ／社会福祉協議会ふくし相談支援センター  
電話(284)7830

### イベント・講演会等

#### ●生涯学習講座

受付期間 2月1日(木)～2月9日(金)

※なお、申込みに空きがある場合は、受付期間を過ぎても受け付けます。

①ピラティスで心と身体を美しく  
ピラティスを初めて体験する方向けの講座です。

開催日 2月20日(火)、27日(火)

時間 19時30分～20時30分

場所 櫛形健康センター

参加費 1000円

定員 20名

②特別観望日「りゅうこつ座 カノープスと冬の星座を観る会」  
カノープスは南極老人星と言われ、この星を見た者は長寿になるといふ言い伝えがあります。

開催日 2月24日(土)

時間 19時30分～20時30分

場所 ふるさと天文館

参加費 1000円

定員 20名

③アートフラワーで「コサージュ作り教室」  
アートフラワーを使い、素敵なコサージュを作ります。親子でも参加できます。

開催日 2月25日(日)

時間 13時30分～15時30分

場所 櫛形生涯学習センター

参加費 1,300円(材料費込み)

定員 15名

④羊毛フェルトを使った  
マスコット作り教室(初級)

羊毛に専用の針を刺しながら成形し、マスコットを作り、ヘアゴムやパッチン留め、キーホルダーなどに仕上げます。親子でも参加できます。

開催日 3月3日(土)

時間 9時30分～11時30分

場所 櫛形生涯学習センター

参加費 1,000円(材料費込み)

定員 20名

※各講座とも応募多数の場合は抽選となります。

※定員に満たない場合は開講できない場合があります。

ともあります。

申込・お問合せ／生涯学習課

電話(282)7778

### ●やまなみの湯のイベント

①オイルでベビーマッサージ・成長カレンダー作り(要予約)

開催日 2月26日(月)

時間 10時30分～12時

場所 やまなみの湯

対象 2カ月から1歳半までの赤ちゃん  
とママ

参加費 1,200円

持ち物 バスタオル、写真2～3枚

申込 担当内藤

電話090(5495)6100

②耳つぼヘッドマッサージでリフトアップ

開催日 2月8日(木)、22日(木)

時間 13時～18時

場所 やまなみの湯

参加費 1,000円

お問合せ／やまなみの湯

電話(280)3340

### ●山梨県スポーツサミット

医師、アスリートの経験をもとにして医学的、身体的、精神的な視点から講演ならびに討論会を行います。

開催日 2月18日(日)

時間 13時～17時

場所 山梨大学医学部講堂

参加費 無料

申込・お問合せ／甲斐スポーツ振興会

電話(260)8877

●【無料】健康スポーツ教室

高齢者向きのリズム体操やストレッチ等で楽しく体を動かしませんか。

開催日 2月10日(土)、18日(日)  
時間 10時～11時30分  
場所 甲西保健福祉センター(10日) 健康福祉センター(18日)

対象 市内在住の60歳以上の方  
参加費 無料(送迎バス有り(要問い合わせ))  
持ち物 汗拭き用タオル

●【無料】ニュースポーツ ファミリーバドミントン教室

開催日 2月8日(木)、22日(木)  
時間 20時～21時30分  
場所 榊形総合体育館  
申込 不要  
持ち物 タオル、屋内シューズ、飲み物

申込・お問合せ／市スポーツ推進委員会 事務局(生涯学習課)  
電話(282)7778

●介護者のついでに

「フレレションで介護者の洗濯!!」  
「笑顔がうつばりフレッシュ!!」

開催日 2月14日(水)  
時間 13時30分～15時30分  
場所 健康福祉センター

内容 ①「フレレションで介護者の洗濯!!」  
～笑顔がうつばりフレッシュ!!  
講師 金丸ミツ子先生

②話し合い  
参加費 無料

※予約をしてお越しくだわい。

申込・お問合せ／やまびこの会 名取

電話080(1)091)8841  
介護福祉課 電話(282)7339

●「在宅医療講演会」を開催します

在宅医療や地域での看取りについての講演とパネルディスカッションを開催します。病気や要介護状態になっても住み慣れた地域で、最後まで自分らしく暮らしたいと希望する方は多くいます。ぜひ、この機会に「在宅医療」について一緒に考えてみませんか。

開催日 2月18日(日)  
時間 13時30分～16時  
場所 榊形生涯学習センター

内容 第一部 講演

「あなたは独りで近けますか?」  
～自宅で自分らしく生きるために～  
講師 土地邦彦氏(どちペインクリニック・玉穂ふれあい診療所 院長)

○第一部 パネルディスカッション  
パネリスト：遠藤 武男氏(巨摩公立病院 医師)、坂本 真紀氏(高原会訪問看護ステーション看護師)、介護経験のあるご家族

参加費 無料  
申込・お問合せ／介護福祉課(地域包括支援センター)  
電話(282)7339

●【無料】認知症予防教室

脳活性化！認知症を予防しよう！あなたまとかからだの健康応援プログラム。

開催日

入門編①2月21日(水) ②2月27日(火)  
実践編①3月7日(水) ②3月13日(火)

時間 13時30分～15時30分  
※入門編、実践編から1日ずつ参加日を選んで申し込み。全2回の教室になります。

場所 地域防災交流センター

内容 認知症予防の講話、脳トレ、運動  
対象 60歳以上の運動制限がない方。2日間参加できる方

定員 20名(要申し込み、先着順)  
締切 2月14日(水)  
申込・お問合せ／介護福祉課  
電話(282)7347

●安藤家住宅ひなまつり

江戸～近代までの雛人形約160体を展示。築310年を迎えた歴史ある建物にて桃の節句をお楽しみください。

開催日 2月8日(木)～4月9日(月)  
時間 9時～16時30分

※火曜休館、最終入館は16時です。  
場所 安藤家住宅(西南湖43002)

入館料 大人300円、小中高生100円  
お問合せ／文化財課  
電話(282)7269

安藤家住宅 電話(284)4448

●「ごんなんめつけたげんぐとどおで」

～ふるさと○○博物館 地域のお宝発見 報告会&まちあるき(八田地区)～

今年度実施した歴史資源の掘り起こし調査の報告と、その後実際に榎原地区をウォーキングしながら何気ない風景の中にある「物語」を探します。

開催日

3月3日(土)  
時間 9時～12時30分頃

場所 高度農業情報センター

申込 事前に申し込みが必要です  
参加費 無料

申込・お問合せ／ふるさと文化伝承館(木曜休館)  
電話(282)7408  
文化財課(土日は休み)  
電話(282)7269

●市民活動センターのイベント

①インテンショナルピアポートin山梨

インテンショナルピアポートは、人同士がレッスルの張り合いや慰めあいではなく、新たな可能性に気付いていくためのコミュニケーションと学びの場です。NPO東京勉強会から講師をお招きし、ワークを行います。

開催日 2月3日(土)

時間 10時30分～17時

場所 市民活動センター

参加費 3,500円

講師 尾川優子さん、宮本有紀さん(東京大学准教授)

主催 やまなしピアカフェ

申込・お問合せ／永嶋  
電話080(5)434(6)9699

②市民ディレクターズサロン

市民の企画内容を磨き上げ、情報交換や連携をすすめる市民の交流サロンです。

開催日 2月6日(火)

時間 19時30分～

場所 宜 Sawanobori

参加費 500円(コーヒー、菓子付)

講師 佐藤文昭先生(県立大学)

③第32回さらりと音楽談義  
〜音楽コンクール〜

市内在住の音楽家、藤原義章さん(指揮、ピオラ)が、「音楽は森羅万象に通じる」をテーマに、演奏やお茶を交えて、さまざまなお話をモチーフに展開する「気楽な音楽談話会」です。

開催日 2月20日(火)  
時間 19時〜  
場所 市民活動センター  
参加費 500円(中学生以下無料)  
主催 さとやまダモール  
申込・お問合せ／市民活動センター  
電話(282)7325

●第15回南アルプス市  
芦安渓流釣り祭り

芦安地区を流れる御勅使川を会場に「第15回南アルプス市芦安渓流釣り祭り」を開催します。  
ぜひこの機会に芦安地区で釣りを楽しんでみませんか。  
大きなイワナやヤマメを釣り上げた方には、賞品を多数用意しています。  
多くの釣り愛好家の皆さまのご参加をお待ちしています。  
開催日 3月11日(日)  
時間 6時〜10時30分受付5時30分〜  
場所 御勅使川(芦安地区)  
内容 イワナ・ヤマメの体長を競います  
※「さらり」のみです。(ルアー・フライ等は禁止)  
※子供専用エリアがあります。(ニジマスのみ)

参加費

○宿泊参加者 大人 4,000円  
子供 2,000円  
(宿泊料金は別途)  
○当日参加者 大人 5,000円  
子供 2,500円

※宿泊する方は、芦安温泉郷の各宿泊場所へ直接電話してください。  
※参加者には、おにぎり・豚汁を用意します。  
締切 3月1日(木)17時まで

申込・お問合せ／南アルプス市観光協会  
電話(284)4204

●新春市民親善バドミントン大会

開催日 2月25日(日)  
時間 9時〜13時  
場所 櫛形総合体育館  
参加費 500円  
対象 市内在住・在勤の高校生以上  
※詳細はバドミントン協会のホームページをご覧ください。  
申込・お問合せ／バドミントン協会  
竹田 電話080(6009)2453  
辻 電話080(5373)4798

●みんなで笑って元気になろう！  
三枝亭二郎師匠の新春落語会

桂三枝改め六代目文枝 一門の三枝亭二郎師匠の新春落語会を開催します。  
開催日 2月12日(月)  
時間 13時〜  
場所 遊・湯ふれあい公園  
参加費 優先席30名様(温泉入館料+お弁当+木戸銭込み)

会員 1,000円、一般 1,500円  
自由席(温泉入館料+木戸銭300円)

※優先席をご希望の方は2月10日までに予約してください。

申込・お問合せ／遊・湯ふれあい公園 後楽園スポーツクラブ  
電話(282)7610

市民からのお知らせ

●第12回櫛形中央公民館  
小笠原・山寺地区分館まつり

開催日 2月17日(土)、18日(日)  
時間 17日 10時〜17時  
18日 10時〜15時  
場所 小笠原小学校体育館  
※2月10日まで展示作品を募集しています。  
お問合せ／小笠原・山寺地区分館長 塩田  
電話(282)3243

●第31回豊地区分館まつり

開催日 2月17日(土)、18日(日)  
時間 17日 9時〜16時  
18日 9時〜15時  
場所 働く婦人の家  
お問合せ／豊地区分館長 中込  
電話(282)3198

●第26回北地区分館まつり

開催日 2月24日(土)、25日(日)  
時間 24日 9時〜16時30分  
25日 9時〜15時  
場所 北地区農村環境改善センター  
内容 作品展示(絵手紙・俳句・写真、陶

芸等)、ステージ発表(舞踊・大正琴・伝統芸能等)、生活改善推進委員による試食の提供(24日昼)、お茶席(25日午前中)  
お問合せ／北地区分館長 野田  
電話(282)1950

●三世代ふれあいの集い

〜おやつ・郷土食づくりと音楽を楽しむ〜  
どなたでも無料で参加できます。  
開催日 2月3日(土)  
時間 10時〜15時30分  
場所 働く婦人の家  
内容 ○おやつと郷土食づくり(午前)  
○お箏とハーモニカの調べ(午後)  
お箏 箏曲師範2名  
ハーモニカ 坂本政吉と塾生  
○楽器に挑戦(楽器の用意があります)  
※半日の参加も可能です。

申込・お問合せ／ふれあいサークル梨花沢登  
電話(283)0111

●かのんリハビリ教室  
「足を鍛えて転倒予防」

理学療法士による授業で体のことを学べます。1回目は転倒を予防する足の運動を一緒にしながら転倒予防への理解を深めます。参加は無料で、どなたでも参加できます。  
開催日 2月27日(火)  
時間 13時30分〜15時  
場所 市民活動センター  
持ち物 上履き

お問合せ／デイサービスリハかのん若草  
電話(242)7343

# 12月の入札結果

●市役所関係 お問い合わせ／管財契約課 TEL.282-6092

| 開札日    | 件名                         | 履行場所   | 請負者                | 契約金額(円)    |
|--------|----------------------------|--------|--------------------|------------|
| 12月 4日 | 公共下水道管渠布設工事(鏡中條2 工区)       | 鏡中條地内  | (株)三木工務所           | 34,452,000 |
| 12月 4日 | 公共下水道管渠布設工事(飯野4 工区)        | 飯野地内   | 山鉄興業(株)            | 20,412,000 |
| 12月 4日 | 若草1 号線道路改良工事               | 寺部地内   | 山鉄興業(株)            | 18,360,000 |
| 12月 4日 | 坪川公園休憩施設等改修工事              | 川上地内   | (有)保坂建設工業          | 13,284,000 |
| 12月 4日 | 八田農業者健康管理センター跡地駐車場整備工事     | 榎原地内   | (株)シンワ             | 28,566,000 |
| 12月 4日 | 市営荊沢団地2号棟・12号棟解体撤去工事       | 荊沢地内   | (株)エコ・フカサワ         | 7,689,600  |
| 12月 4日 | 甲西市民総合グラウンド移転に伴う用地調査業務委託   | 宮沢地内   | (株)ケイ・データエンジニア     | 5,562,000  |
| 12月18日 | 公共下水道舗装本復旧工事(落合工区)         | 落合地内   | 新津建設(株)            | 3,456,000  |
| 12月18日 | 公共下水道舗装本復旧工事(藤田工区)         | 藤田地内   | 高野工業(株)            | 3,294,000  |
| 12月18日 | 公共下水道舗装本復旧工事(小笠原地内)        | 小笠原地内  | (株)輪田道路            | 2,894,400  |
| 12月18日 | 公共下水道舗装本復旧工事(吉田工区)         | 吉田地内   | (株)輪田道路            | 2,797,200  |
| 12月18日 | 公共下水道舗装本復旧工事(和泉工区)         | 和泉地内   | 高野工業(株)            | 2,138,400  |
| 12月18日 | 公共下水道舗装本復旧工事(上八田工区)        | 上八田地内  | (株)シンワ             | 3,056,400  |
| 12月18日 | 公共下水道舗装本復旧工事(在家塚工区)        | 飯野地内   | 中建産業(株)            | 2,106,000  |
| 12月18日 | 桃園地内農道舗装修繕工事               | 桃園地内   | (株)輪田道路            | 8,910,000  |
| 12月18日 | 下高砂地内ポンプ改修工事               | 下高砂地内  | 岩間井戸工業(株)          | 1,998,000  |
| 12月18日 | 飯野地内水路改修工事                 | 飯野地内   | (株)荒井建材            | 11,286,000 |
| 12月18日 | 橋梁長寿命化修繕工事(駒場橋外2 橋)        | 市内     | (有)野呂瀬建設           | 7,549,200  |
| 12月18日 | 遊・湯ふれあい公園遊具等改修工事           | 鏡中條地内  | (株)内田建設            | 7,290,000  |
| 12月18日 | 白根中央公園休憩施設改修工事             | 百々地内   | (有)丸利森本建設          | 6,426,000  |
| 12月18日 | 防災行政無線設備移設工事               | 野牛島地内  | 山梨パナソニックシステム(株)    | 3,304,800  |
| 12月18日 | 芦安支所移転に伴う光・LAN通信設備工事       | 芦安芦倉地内 | (有)峡西シーエーテープイ      | 2,538,000  |
| 12月18日 | 中央橋横断歩道橋補修設計業務委託           | 芦安芦倉地内 | (株)エスティ設計 南アルプス市支店 | 3,780,000  |
| 12月18日 | 楡形1 9号線外道路植栽管理業務委託         | 市内     | (有)東香園             | 3,672,000  |
| 12月18日 | 楡形1 1号線道路植栽管理業務委託          | 市内     | (有)東香園             | 2,581,200  |
| 12月18日 | 防災資機材(避難所開設用)簡易テント・備蓄用毛布購入 | 寺部地内   | (有)マリコ             | 853,200    |
| 12月18日 | 非常用食料(特定アレルギー不用品)購入        | 飯野地内   | 山梨ひかりのくに           | 594,000    |
| 12月18日 | 貸与被服購入(新規採用予定消防吏員4人分)      | 十五所地内  | (有)ヤマト商事           | 1,257,552  |
| 12月18日 | 市指定ごみ袋(小)購入(1回目)           | 市内     | (株)しのはらポリエチレン      | 2,280,960  |
| 12月18日 | シュレッダーリース(豊小学校)            | 吉田地内   | アルプス事務機(有)南アルプス支店  | 4,752      |
| 12月18日 | デジタル複写機借入れ(八田窓口サービスセンター)   | 野牛島地内  | (株)正直堂 南アルプス店      | 21,669     |
| 12月18日 | デジタル印刷機リース(南アルプス市役所本庁舎)    | 小笠原地内  | (有)丸栄商事            | 4,536      |
| 12月18日 | 公用車リース(市長車)                | 小笠原地内  | (株)ユニオックス          | 48,600     |
| 12月18日 | 公用車リース(道路整備課)              | 小笠原地内  | (株)トヨタレンタリース山梨     | 21,168     |
| 12月18日 | 情報系仮想基盤サーバハードウェア購入         | 小笠原地内  | (株)Y S K e - c o m | 17,496,000 |
| 12月18日 | 西別館改修工事に伴う無停電電源装置購入        | 小笠原地内  | (株)五味電気サービス        | 3,192,480  |
| 12月27日 | 桃源文化会館高木剪定・伐採工事            | 飯野地内   | (株)明桃園             | 2,095,200  |

●企業局関係 お問い合わせ／企業局総務課 TEL.282-2016

| 開札日    | 件名                            | 履行場所  | 請負者          | 契約金額(円)   |
|--------|-------------------------------|-------|--------------|-----------|
| 12月 6日 | 公共下水道事業に伴う給配水管布設替補償工事(飯野4 工区) | 飯野地内  | (有)ケーシー金丸工務店 | 8,370,000 |
| 12月20日 | 水量不足解消に伴う給水管布設工事(上八田工区)       | 上八田地内 | (有)甲西管工      | 1,222,560 |
| 12月20日 | 自動車運送事業用市営バス購入                | 飯野地内  | 山梨トヨペット(株)   | 8,700,000 |