

広報

Minami Alps City

南アルプス

2023

11

No.248



●特集シリーズ まちづくり
「南アルプス市産フルーツ」のおいしさを知ってもらうために
市制施行20周年記念式典

【ふるさとの誇りシリーズ】
DRIED PERSIMMONS
世界に輸出された桔露柿

「南アルプス市産フルーツ」のおいしさを知ってもらうために



マザー牧場 三井アウトレットパーク木更津店



大田市場でトップセールス



南アルプス市産フルーツサンド(3種)



サンドイッチハウス「メルヘン」

南アルプス市では、平成27年度から南アルプスブランド戦略事業を立ち上げ、南アルプス市産のフルーツの認知度を向上させる取り組みを行っています。その活動内容を一部紹介します。

「トップセールス」

南アルプス市産のフルーツを宣伝するために、市長およびJA南アルプス市組合長が市場関係者にむけて、合同でトップセールスを行っています。

トップセールスでは、市場関係者に、本市の魅力やフルーツ生産にあった地域の特徴などを説明のほか、試食宣伝を行い、南アルプス市産のフルーツの味や品質を実際に体験してもらうことで、販路拡大を図っています。

コロナ禍で長らく中止を強いられていましたが、昨年度から規模を縮小しながら再開し、今年度は東京都の大田市場にて、貴陽（大玉すもも）、シャインマスカット、そして、あんぱ柿を宣伝することができました。

南アルプス市産のフルーツを身近に

より多くの方々に南アルプス市産のフルーツを、気軽に食べていただけるように、平成30年度から、JA南アルプス市や企業に協力いただきながら、市産のフルーツを使った商品開発を行っています。

まず、東京都を中心に28店舗を展開している「株式会社メルヘン」のサンドイッチに「貴陽・黄金桃・シャインマスカット・あんぱ柿」を使った新メニューを開発していただきました。

特にシャインマスカットを使ったサンドイッチは、4年間で11万個以上の販売を記録しました。また、令和元年度から販売している、あんぱ柿を使ったサンドイッチは、甘みが強いあんぱ柿をさっぱ



りとした生クリームに合わせることで、誰もが食べやすい商品となり、販売数を年々増やしています。

さらに、令和4年度には貴陽を使ったサンドイッチ、今年度は黄金桃を使ったサンドイッチの販売が始まり、どの商品も好評をいただいています。

次に、千葉県富津市にある観光牧場「マザー牧場」に協力をいただき、オリジナルソフトクリームに南アルプス市産シャインマスカットを使った商品を開発してい

ただきました。

マザー牧場は、三井アウトレツトパーク木更津や東京タワー等、首都圏を中心とした集客力がある施設に7店舗を展開しています。

新鮮な牛乳から生まれたソフトクリームに南アルプス市産のシャインマスカットを組み合わせることで、美しい見た目と食べ応えがある商品となり、多くの店舗で人気を集めています。

さらに、今年度は南アルプス市産のあんぽ柿とソフトクリームを

組み合わせた、和風な新商品の販売も始まりました。

また、南アルプス市のフルーツを知っても

らうとともに、ブランド化を推進

していくため、令和4年度から、伊勢丹立川店で貴陽の特別販売会を始めました。初めての試みにも関わらず、完売するほどの大きな反響をいただきました。

今年度の販売会では、はじめてお買い上げいただく方だけではなく、昨年度もお買い上げいただいたお客様にもお越しいただきました。

特に一度に16個も購入されたお客様は「去年購入してとてもおいしかった。今年は知り合いに配る分と自分たちで食べる分を買いに来た。食べきってしまったら、また買いに来ます」と笑顔で話していただいたことが印象的でした。



伊勢丹立川店では、市長も販売に参加

貴陽の特別販売会の売り上げは前年度の約3倍となり、貴陽の品質の高さ、魅力を再認識しました。

「フルーツなら南アルプス市産」

今回紹介させていただいた南アルプスブランド戦略事業を通じて、沢山の方々に、南アルプス市産のフルーツのおいしさを伝えることができました。

今後も、この事業を継続していくことで、さらなる市のフルーツ販売路の拡大やブランド化に向けて取り組んでいきます。

お問合せ／農政課 ☎2822-6207



市制施行 20周年 記念式典



南アルプス市の未来に向けて

平成15年の南アルプス市誕生から20年を数える節目の年である今年、10月22日(日)に、桃源文化会館において市制施行20周年記念式典が挙行されました。

式典には、長崎知事や国会議員、県議会議員、行政委員など、また本市と姉妹都市の提携をしている北海道津別町、石川県穴水町から町長と議長にご出席をいただきました。

式典に先立ち、オープニングアトラクションとして桃源文化会館オルガニスト平井靖子さんによる厳かなパイプオルガンの演奏が行われました。

式典では、金丸市長から式辞が述べられた後、市制に多大な功績のあった23名と1団体に表彰状が贈られ、受賞者の代表として齊藤和磨さんによる挨拶が行われました。

式典の後には、世界的なアルピニストである野口健さんによる「富士山から日本を変える」と題する記念講演会が行われ、富士山清掃活動など、環境問題への取り組みについて話されました。

●特別功績者表彰(敬称略)

萩原 襄 多額寄付者

●功績者表彰(順不同・敬称略)

手塚 千広 副市長

飯野 久 市議会議員

清水 重仁 市議会議員

齊藤 諭 市議会議員

齊藤 和磨 国民健康保険運営協議会委員

清水 久子 明るい選挙推進協議会委員

新津 健 文化財保護審議会委員

大澤 正嗣 文化財保護審議会委員

井上 英磨 自治会連合会理事

今村 大秀 保護司

笹本 秀樹 保護司

塩澤 政美 保護司

飯野 元雄 保護司

和田 哲子 食生活改善推進員会会員

小林 邦仁 学校医

フアスフォードテクノロジ株式会社 多額寄付者

宮本 和郎 多額寄付者

望月 主税 多額寄付者

土橋 美富志 多額寄付者

秋山 良一 多額寄付者

手塚 勝広 多額寄付者

横内 孟・直子 多額寄付者

(故)河住 久 多額寄付者

※表彰の対象となった役職などを掲載しています。

南アルプス市制20年の歩み

- 平成 15年 南アルプス市誕生、市初議会開催、市章決定
米国マーシャルタウン市・ウィンターセット市と姉妹都市提携再調印
- 平成 16年 市民憲章制定
中部横断自動車道「白根 IC～南アルプス IC」間開通
新山梨環状道路「若草ランプ～南アルプス IC」間開通
双田橋開通、櫛形北保育所完成
北海道津別町・石川県穴水町・東京都小笠原村と姉妹都市提携再調印
- 平成 17年 「第6回ライチョウ会議」開催
国道52号線甲西道路「在家塚～甲斐市志田」間開通
- 平成 18年 市の歌「あしたの夢に」完成
市公共施設に指定管理者制度を導入
中部横断自動車道「南アルプス IC～増穂 IC」間開通
「全国市町村あやめサミット」開催
- 平成 19年 男女共同参画都市宣言
- 平成 20年 病後児保育スタート、ふるさと応援寄附金制度制定
- 平成 21年 南アルプスクラインガルテン開園
新山梨環状道路南部区間全線開通
- 平成 22年 健康福祉センター・消防本部庁舎・大明保育所完成
広河原インフォメーションセンター開所
- 平成 23年 東日本大震災発生
- 平成 24年 貴陽が世界一重いスモモとしてギネス世界記録に認定
- 平成 25年 公共施設にネーミングライツ導入
「第14回ライチョウ会議」開催
櫛形山トレッキングコース完成・浅原橋開通
- 平成 26年 県内で記録的豪雪、南湖保育所完成
南アルプスユネスコエコパーク登録決定
- 平成 27年 コミュニティバス運行開始
- 平成 28年 春仙美術館が「南アルプス市立美術館」に名称変更
南部学校給食センター完成
- 平成 29年 南アルプス健康リーグスタート
- 平成 30年 伊奈ヶ湖周辺施設が「エコパ伊奈ヶ湖」としてリニューアルオープン、「モモ、アヤメ、ライチョウ、北岳」が市のシンボルに決定
- 令和 元年 病児保育スタート、市立美術館リニューアルオープン
「全国市町村あやめサミット」開催
- 令和 2年 新型コロナウイルス感染拡大
- 令和 3年 新型コロナウイルスワクチン集団接種開始
中部横断自動車道「山梨～静岡」間開通
ふるさと文化伝承館が博物館として登録
- 令和 4年 広河原山荘リニューアルオープン
保育料全年齢で完全無償化
南アルプスIC周辺地域へのコストコおよび地域交流施設の誘致決定
- 令和 5年 こども子育て応援宣言、若草保育所完成
市内すべての公立小中学校が小中一貫校化



桃源文化会館オルガニスト
平井靖子さんによる演奏



式辞を述べる金丸市長



功績者表彰を受ける大澤正嗣さん



受賞者を代表して
あいさつを述べる齊藤和磨さん

令和4年度

決算の概要をお知らせします

令和4年度の一般会計の決算が、9月定例会市議会において認定されました。

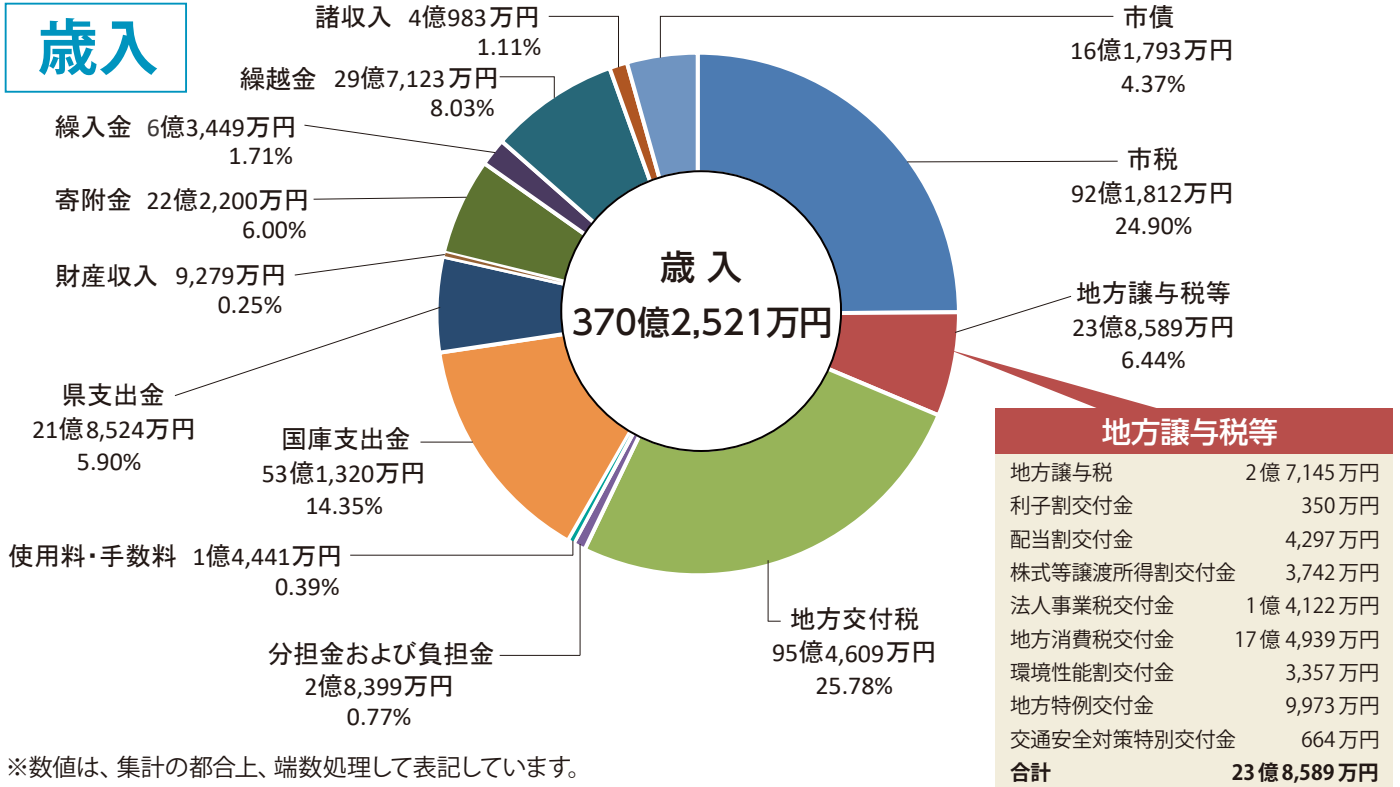

歳入総額は、370億2,521万円となり、令和3年度決算と比較し、3億824万円の減となりました。

市税や寄附金、繰越金などが増加したものの、新型コロナウイルス感染症関連の国庫支出金、地方債の発行が減少したことが主な要因です。

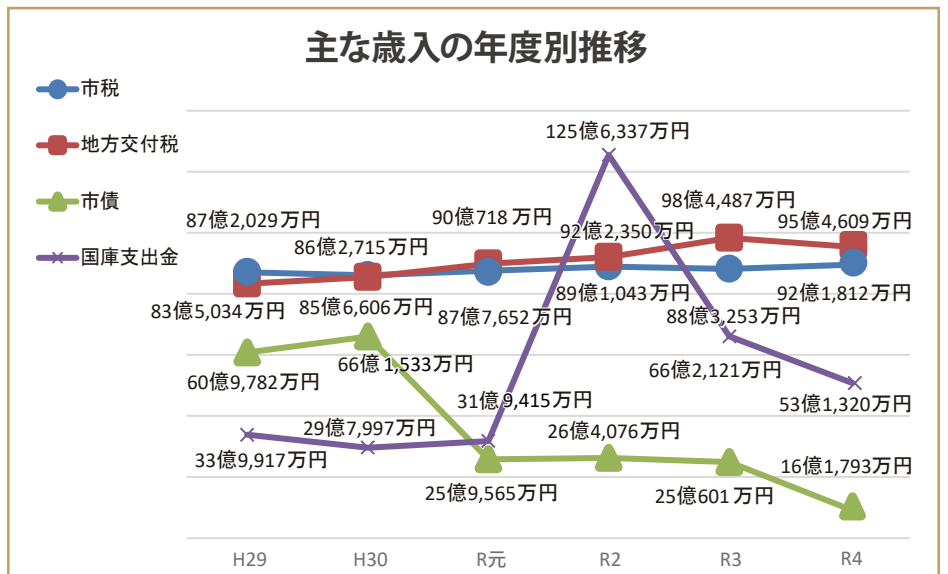

市税・地方交付税・国庫支出金・市債は、南アルプス市の歳入総額の約7割を占める貴重な財源です。

令和3年度と比較すると…

- **市税** 個人市民税や固定資産税などが増加したことにより、約3億9千万円の増となっています。
- **地方交付税** 公債費の減少などにより、約3億円の減となっています。
- **市債** 臨時財政対策債などの減少により、約8億9千万円の減となっています。
- **国庫支出金** 新型コロナ関連の国庫支出金の減少により、約13億円の減となっています。

歳出

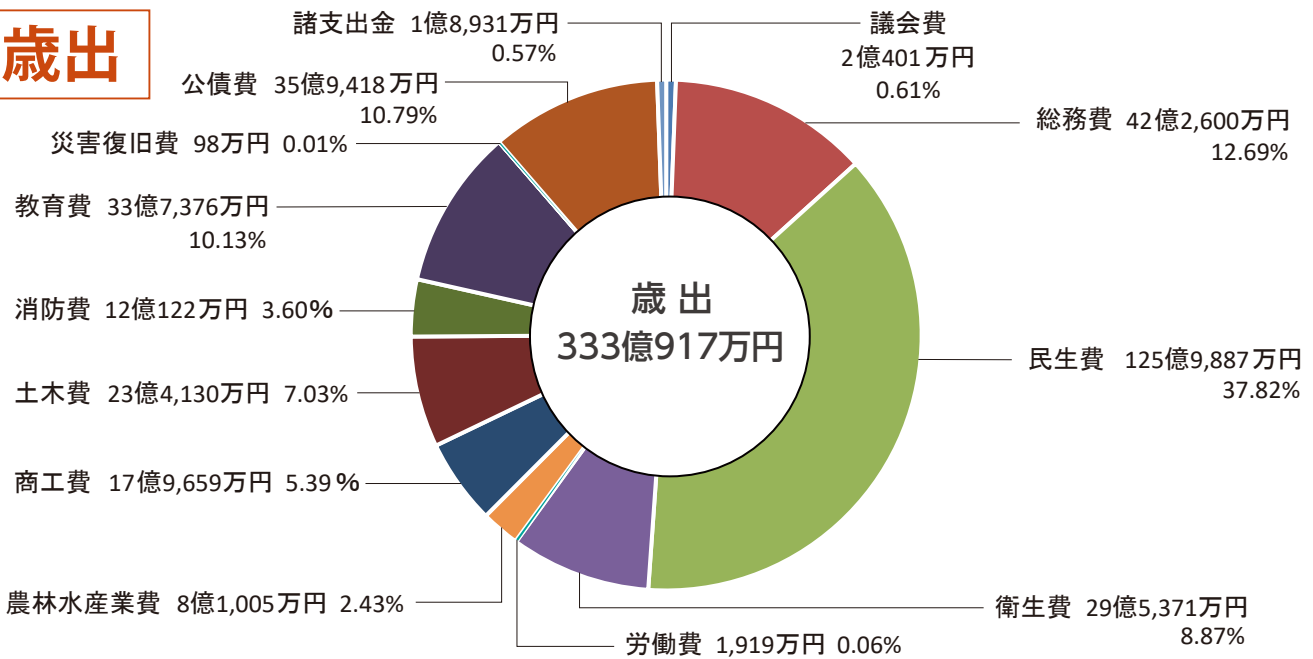

年度別歳出額の推移

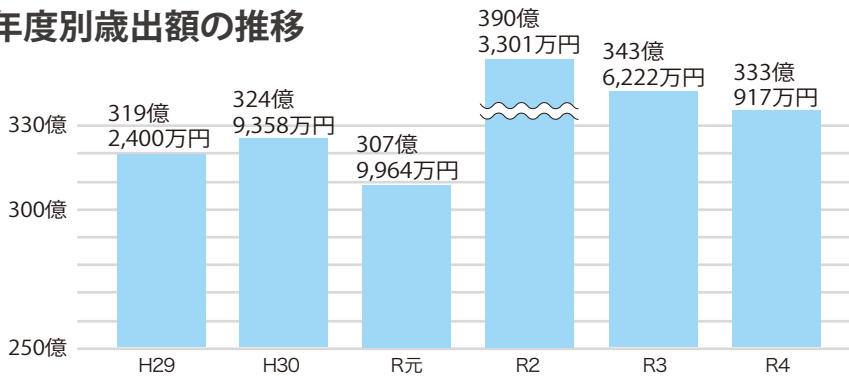

歳出総額は、333億917万円となり、令和3年度決算と比較し、10億5,305万円の減となりました。

衛生費、公債費、諸支出金の減少が主な要因です。

第2次総合計画基本政策別の主な事業

安全でみどり豊かな人がつながるまちの形成

- ◎防災行政無線設備整備事業 音声のみの放送から、複数のメディアに発信可能な機能を付加し更新……………1億10万円
- ◎櫛形山アヤマ保全対策事業 櫛形山アヤマ群落の保全に係る検討および活動を実施……………119万円

ともに生き支えあうまちの形成

- ◎保育料の完全無償化 保育所や認定こども園などに通う子どもの保育料を完全無償化
- ◎若草保育所新築整備事業 老朽化や保育室不足解消を目的に、若草保育所を移転新築……………3億2,588万円
- ◎原油価格・物価高騰に伴う福祉医療保育施設等緊急支援事業
医療機関、介護サービス事業者、障害サービス事業者、保育施設等の事業者を支援するため、支援金を給付……………1億260万円

うるおいと活力のある快適なまちの形成

- ◎地域経済活性化・生活者支援事業
地域経済の活性化および経済的な負担が増している市民生活の支援のため「南アルプス元金券」を配布……………7億5,631万円
- ◎南アルプスIC新産業拠点整備事業
大型集客施設「コストコ」および地域交流施設を運営する「ヒカレヤマナシ」の誘致……………9,308万円

心豊かな人と文化をはぐくむまちの形成

- ◎市立小中学校の給食費無償化 市立小中学校の給食費を2学期から3割軽減、11月から無償化
- ◎若草地区拠点施設周辺整備事業 若草保育所移転新築に伴い、周辺施設と一体的に駐車場を再整備……………2億1,954万円
- ◎国指定史跡「御勅使川旧堤防」整備事業 国指定史跡「御勅使川旧堤防」を保全し、安全で分かりやすく公開……………3,526万円

未来をひらく経営型行政運営の形成

- ◎デジタル化推進事業 デジタル技術やデータを利活用し、住民の利便性向上と職員の業務効率化……………132万円
- ◎市民手続き支援事業 遺族の方の多岐にわたる手続きの案内と支援のため、おくやみコーナーを開設……………221万円

市民1人あたりに使われた経費 46万6,293円

議会費 2,856円 市議会の運営に	衛生費 41,349円 保健やし尿・ゴミ処理に	商工費 25,150円 観光や商工業の振興に	教育費 47,229円 小中学校や生涯学習の充実に	災害復旧費 14円 災害により被害が生じた施設の復旧に
総務費 59,159円 職員の給与や事務費に	労働費 268円 労働者の福祉向上に	土木費 32,776円 道路や河川の整備に	公債費 50,315円 市債の返済に	※市の財政を身近に感じていただくため、決算を一般家庭の家計簿に置き換えた「南アルプス市の家計簿」を市ホームページ(QRコード)に掲載しています。
民生費 176,371円 子育てや福祉の充実に	農林水産業費 11,340円 農林業の振興に	消防費 16,816円 消防・救急業務に	諸支出金 2,650円 将来のための基金の積立てに	



市民1人あたりの納税額 12万9,044円

※各経費および市税を、単純に人口(令和5年3月31日現在71,434人・外国籍含む)で除して計算しています。

健全化判断比率および資金不足比率の公表

「地方公共団体の財政の健全化に関する法律」(財政健全化法)に基づき、令和4年度決算による健全化判断比率および公営企業の資金不足比率を算定しました。
市ではすべての比率は基準を下回っており、引き続き良好な財政状況にあります。

健全化判断比率	実質赤字比率	一般会計の実質赤字が市税等の収入(標準財政規模)に占める割合により、財政運営の悪化の度合いを示します。
	連結実質赤字比率	国民健康保険特別会計や企業会計などの特別会計を含めた実質赤字額が標準財政規模に占める割合により、市全体の財政運営の悪化の度合いを示します。
	実質公債費比率	借入金の返済額やこれに準じる負担額が標準財政規模を基本とした額に占める割合により、資金繰りの悪化の度合いを示します。
	将来負担比率	市が抱えている将来支払う可能性のある負債が標準財政規模を基本とした額に占める割合により、今後の財政運営の悪化の度合いを示します。
資金不足比率		公営企業の資金不足が事業規模(料金収入等)に占める割合により、経営状況の悪化の度合いを示します。

区分	H30 算定数値	R元 算定数値	R2 算定数値	R3 算定数値	R4 算定数値	早期健全化・ 経営健全化基準	財政再生基準
実質赤字比率	—	—	—	—	—	12.46%	20.00%
連結実質赤字比率	—	—	—	—	—	17.46%	30.00%
実質公債費比率	4.4%	4.3%	3.7%	3.7%	3.8%	25.0%	35.0%
将来負担比率	—	—	—	—	—	350.0%	—
資金不足比率	—	—	—	—	—	20.0%	—

※ 比率が算定されない(黒字である)場合、「—」を記載しています。

市民活動フェスタ2023

市内の市民活動団体が一堂に会し、吹奏楽の演奏、陶器の展示販売、お化け屋敷体験、アマチュア無線や防災コーナー、手作り食品販売など、各団体で楽しいイベントをご用意しています。

- ◆日時 11月11日(土)
10:00～15:00
- ◆場所 市民活動センター
前庭
(小笠原 572-9)



お問合せ／市民活動フェスタ実行委員会
(市民活動センター) ☎282-7325

南アルプスIC新産業拠点の 愛称を募集します

本市の玄関口として、新たな集客交流拠点の開業を予定しています。開業予定の施設が、多くの方々に親しみを持っていただけるように、3つの施設を総称する愛称を募集します。



- ◆開業予定施設
 - ・地域交流施設(地域の魅力を発信するショップ等)
 - ・大型商業施設(コストコ 南アルプス倉庫店)
 - ・交通拠点施設(バス停留所、観光案内所等)

◆募集期間 11月13日(月)～12月8日(金)

◆応募資格 国内在住の方

◆賞品

- ・最優秀賞(1作品) 5万円相当の市内特産品など
- ・優秀賞(2作品) 2万円相当の市内特産品など
- ・特別賞(抽選で5作品) 地域交流施設記念品

◆応募方法 応募用紙をご確認ください。

応募用紙は、市役所総合案内・各窓口サービスセンターで配布。もしくは市ホームページ(QRコード)をご確認ください。

お問合せ／南アルプスIC新産業拠点整備室
☎282-7406



第4弾「南アルプス元気券」 を配布します

原油価格・物価高騰をふまえ、市民の皆さまの生活支援および地域経済の活性化のため、市内店舗で利用できる「南アルプス元気券」を各世帯へお届けします。



◆利用期間

令和5年12月1日(金)～令和6年2月29日(木)

◆配布内容 一人あたり商品券10,000円

<内訳>

- (1)加盟店すべてで使える共通券5,000円(1,000円×5枚)
- (2)地元店舗でのみ使える地元券5,000円(1,000円×5枚)

◆利用可能店舗情報

市ホームページや商工会ホームページなどに掲載。

◆対象

- ・令和5年8月1日時点で本市住民基本台帳に登録されている方(令和5年8月15日までに転入の届出がされていること)
- ・令和5年11月30日までに生まれ、最初の住民登録を本市にした方(9月以降に生まれた方の元気券は、順次発送予定)

◆郵送時期・方法 10月中旬から11月下旬を目途に、各世帯の世帯主に、ゆうパックで郵送

※受け取られていない方は不在票が投函されますので、郵便局へ再配達のご依頼をお願いします。

お問合せ／南アルプス元気券専用ダイヤル ☎282-2290
(受付時間 9:00～12:00 13:00～17:00 土日・祝日を除く)

市長と話そう 市民座談会の開催団体を募集

市民団体などの集会上に市長が出席させていただき、市長と市民の皆さんが話し合い、市民目線の意見を市政の参考とさせていただきます。

◆募集団体 市民活動団体、子育てサークルなど

◆募集期間 開催希望日のおおむね1か月前までに申込

※座談会テーマや会場、参加者への開催通知などは、応募団体が主体となり調整してください。

※申し込み方法など詳細は右のQRコードからご確認ください。

お問合せ／秘書課 ☎282-6037



11月、12月は滞納整理強化期間です 税金の納め忘れはありませんか？

市税は、子育て、教育、健康、道路整備、災害対策、インフラ整備等、市民のみなさんの身近にある公共サービスに役立てられています。税の公平性を守り、税収を確保するため、県と市町村共同で県下一斉滞納整理強化期間を設定し、重点的に実施します。



●納期内納付をお願いします

納期を過ぎても納付されない税金は、延滞金が発生します。また納付されないと、法律に基づいて預金、給与、自動車、生命保険、不動産等の財産調査を行い、その財産を差し押さえて換金し、税金に充当します。

●納税が困難な場合は相談を

災害、ご本人や家族の病気、失業などやむを得ない事情で納税が困難な場合は必ず納期限までにご相談ください。

●納税は便利な口座振替をご利用ください

キャッシュカードによる簡単な口座振替登録サービスを行っています。対象税目は、市県民税・軽自動車税・固定資産税・国民健康保険税です。



【受付窓口】 ・納税課・税務課・国保年金課

お問合せ／納税課 ☎282-7384

市役所での マイナンバーカード申請受付

マイナンバーカードに必要な顔写真の撮影等、申請の受付を次の会場で実施します。

出来上がったカードは、後日書留郵便等でご自宅へ送ります。



【持ち物】

- ①「通知カード」または「番号通知書」
- ②個人番号カード交付申請書（お持ちの方のみ）
- ③本人確認書類2点（運転免許証・パスポート・在留カードなど顔写真入りの公的な書類を含む）
- ④住民基本台帳カード（お持ちの方のみ）

【注意事項】

申請にはご本人がお越しく下さい。

15歳未満の方は父母などが同行してください。

会場	受付日時	
市役所 新館	開庁日（平日） は毎日実施	9:00～11:45 13:00～16:45
八田ふれあい情報館2F	11月 9日(木)	13:30～16:00
若草窓口サービスセンター	11月14日(火)	
白根窓口サービスセンター2F	11月21日(火)	
甲西窓口サービスセンター2F	11月28日(火)	

お問合せ／戸籍市民課 ☎282-6032

南アルプスユネスコエコパーク もうすぐ登録10周年 絵画コンテスト作品募集

私たちが暮らす地域は人と自然が共生するモデル地域として世界に認められたエリアであることを、多くの方に知ってもらうため、絵画コンテストを開催します。

◆募集作品 南アルプスユネスコエコパークの自然や動物、植物に関する絵画

◆募集期限 ～令和6年1月31日(水)まで

◆応募資格 どなたでも応募できます。

◆表彰 市長賞、町長賞、ロータリー賞
※各賞に賞品があります。

◆応募方法 応募用紙をご確認ください。

応募用紙は、観光推進課、各窓口サービスセンター、各図書館で配布。

もしくは市ホームページ（QRコード）をご確認ください。

お問合せ／観光推進課 ☎282-7261



10月6日(金) 南アルプスIC南側

地域の魅力を発信する「地域交流施設」の起工式



南アルプスIC南側「地域交流施設」の起工式が行われ、関係者約90人が出席して工事の安全を祈願しました。式典後には、地域交流施設を運営するヒカレヤマナシの竜澤社長から、テナント出店の決まった企業の紹介や開業スケジュールなどの説明が行われました。同施設は、「コストコ 南アルプス倉庫店」に先立ち来年6月末に開業を予定しています。

10月8日(日) 榊形生涯学習センター

支えあいの地域づくり実感フォーラム



地域支えあい協議体の活動を伝えるフォーラムに、市民やボランティア団体など約150人が参加しました。活動発表では、高齢者世帯への訪問や自分らしく暮らすための居場所づくりなどの取り組みが発表されました。誰もが安心して暮らしていける地域づくりには、「人と人のつながりが重要であること」を再認識したフォーラムとなりました。

10月10日(火) 南アルプス市役所

全日本ソフトボール大会3位報告

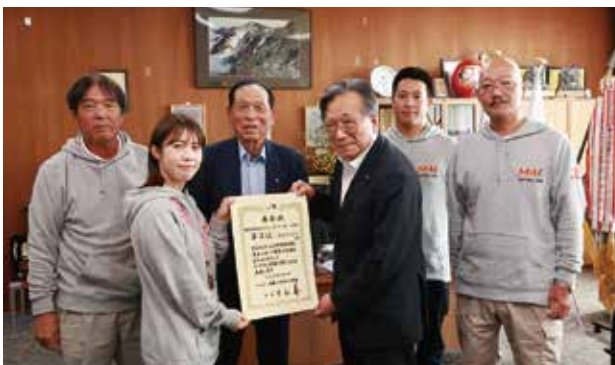

第28回全日本レディスソフトボール大会（開催：山口県・9月9日～11日）が行われ、県代表として出場した「南アルプスレディス」が3位に輝きました。この日は、桜井監督や日原キャプテンらが市役所を訪れ、喜びを報告しました。日原キャプテンから、「試合を楽しみ、最後まで諦めず笑顔でプレーすることができました。」と挨拶をいただきました。

9月22日(金) 南アルプス市役所

明治安田生命と協定締結



明治安田生命保険相互会社と「市民の健康増進や地域福祉の推進」を目的とする包括連携協定を締結しました。今後は、健康づくりの事業など多様な分野で相互に連携して取り組みます。また、「私の地元応援募金」として41万9500円を、市子ども若者ささえ愛基金にご寄付いただきました。寄付金は、子ども若者の支援に大切に活用させていただきます。

10月3日(火) 南アルプス市役所

海外協力隊派遣に伴う表敬訪問



JICA 青年海外協力隊員として、ベトナムへ派遣される本市在住の飯田剛瑠さんが金丸市長を表敬訪問しました。飯田さんは、ベトナムのクアンチ省で2年間、理学療法士として患者の治療のほか、現地の理学療法士に日本の知識や技術を伝え人材育成に努めます。飯田さんから、「技術を活かして現地の方々に貢献したい。」と抱負を語っていただきました。

10月5日(木) 榊形スポーツ公園通り

建設安全協議会がボランティア活動



南アルプス市建設安全協議会の会員50名が参加して、環境整備ボランティア活動が行われました。同協議会は、市内の土木建設業者45社で構成されており、市民が安全安心に暮らせるまちづくりの推進や地域貢献を目的として、平成15年に発足した団体です。今回は、榊形スポーツ公園通りの側溝に溜まった土の撤去や歩道の清掃などを行っていただきました。

健康と しあわせ

Health and Happiness

11月は児童虐待防止推進月間です

厚生労働省では、児童虐待防止法が施行された11月を、「児童虐待防止推進月間」と位置付け、児童虐待防止に対する問題に関心を持ってもらうよう、全国で啓発活動を行っています。



オレンジリボンには
子ども虐待を防止するという
メッセージが込められています。

あなたしか 気づいてないかも そのサイン

〇心配な子がいるけれど、連絡をしていいのかわからない…

子どもが自らSOSを出すことはとても勇気のいることです。連絡をすることは親を告発することではなく、子どもへの支援の第一歩となります。心配な子どもから目をそらすことができない皆さんの優しさを勇気に変えて、ためらわずにご連絡ください。皆さんからの連絡が子どもを虐待から守ります。

〇子育てに悩みを抱えているけれど、誰にも相談していない…

子育てに悩んだり、時には子どもに対してネガティブな感情を抱いてしまったり…それは決して恥ずかしいことはありません。大切なのは、その気持ちに気づいて誰かに助けを求めることです。こども家庭相談課では、ご家族にとって最善の方法が見つかるようお手伝いします。ぜひご相談ください。

相談・連絡先

- 児童相談所全国共通ダイヤル（無料） ☎189 番（24 時間）
※地域の児童相談所につながります。一部の IP 電話からはつながりません。
- 中央児童相談所 ☎288-1561
- 南アルプス警察署 ☎282-0110
- こども家庭相談課 ☎282-6049



児童虐待防止市民講座

子ども（児童）虐待を、市民の皆さまと共に考え、防止するためのきっかけとなるよう、市民講座を開催します。

- ◆ 日時 11月18日（土） 13:30～15:30
- ◆ 場所 八田ふれあい情報館（カナリアホール）
- ◆ 講師 奥山 眞紀子 氏 子どもこころ専門医（子どもの心のクリニック・テラ院長）
- ◆ 対象 ご興味・ご関心のある方、どなたでも参加できます。



- ◆ 申込 事前申込みが必要です。

申込フォーム：右記QRコードよりお申込みください。

メール：kosodan@city.minami-alps.lg.jp

電話：こども家庭相談課 ☎282-6049

※名前・電話番号・住所をお伝えください。



ふるさと
の 196
誇り



博しレポート

上高砂の清水家に残された昭和初期の一枚の古写真。そこにはかつて木箱に詰められ世界に輸出された枯露柿が写されています。今月は柿の可能性を探る物語です。

柿の原産地は中国と言われ、日本では奈良時代以降さまざまな文献に登場し、平安時代の『延喜式』には干し柿が見られます(※1)。市内では野牛島・西ノ久保遺跡の平安時代の住居跡からカキノキ属の種子が発見されています。

江戸時代、柿は葡萄、桃、梨、栗、林檎、柘榴(ザクウ)、胡桃とともに「峡中八珍果」に選ばれ、さらに原七郷の特産物として取り上げられています。渋柿は籠に背負われて甲府盆地に野売りされ、換金作物として原七郷のくらしを支えています。

幕末になると海外への輸出が始まり、明治以降も試行錯誤が繰り返されました。明治44年度山梨県立農事試験場の業務年報によれば、前年

峡中八珍果

DRIED PERSIMMONS 世界に輸出された枯露柿

HAWAII

SEATTLE

VANCOUVER

度から柿輸出試験が行われています。生柿では百目柿と甲州御所、樽柿として衣紋柿(えもんがき)を上海に、乾柿では作り方が異なる百目柿白製、蜂屋柿白製、百目柿紅製を上海やウラジオストック、サンフランシスコ、バンクーバーへ送り出しました。

模索し続けた柿の輸出も、昭和に入ると軌道に乗り、本格化します。左の写真は、高砂枯露柿出荷組合作業所前での写真で、木箱には「DRIED PERSIMMONS」(枯露柿)の文字とともに出荷先が焼き印されています。

一方日本で初めて柿の火力乾燥法に成功した西野の手塚家では、昭和10年に三井物産KKを通して、アメリカ本土とハワイに枯露柿を輸出してしまし

た「koro gaki」と記されたその当時のラベルが今も使われています。

太平洋戦争中に途絶えた海外輸出は、戦後西野で再び始められました。昭和21年にハワイの



SHANGHAI VLADIVOSTOK

日系人から要望され、クリスマスケーキのデコレーション用として輸出された記録が残されています。

柿は果樹の中で最も種類が多いものとされ、農商務省農事試験場が明治44年までに全国から収集し、品質試験をしたものだけでも三千種に達したといわれています。日本の人々は長い年月をかけてさまざまな種を生み出し、さらに加工技術を磨いて柿と向き合ってきました。日本語の「かき」は、フランス語とドイツ語でも「kaki」、スペイン語とポルトガル語でも「caqui」、イタリア語でも「cachi」と呼びます。

これはヨーロッパやアメリカには日本と同じ柿が存在せず、戦国時代にポルトガル人が母国へ日本の柿を持ち込んだことから「かき」が外来語として定着したのだと考えられています。こうした柿の多様性は、今後世界と南アルプス市をつなぐ大きな可能性を秘めているのかもしれない。



文文化財課／写真 個人文化財課

※1 『延喜式』(927)には「柿五百株」、「干柿子二連」、「柿子六連」などの文字が見られます。

※2 柿 kaki caqui cachi ~世界と日本をつなぐ果実~ (ふるさとメール 2018年11月号)を参照。





俳句

兄弟の老それぞれや吾亦紅われもこう

飯野 正子 (飯野)

空どんよりと動かざる初もみぢ

小池 よし子 (飯野)

菊日和きくびよりどこか遠くに母の声

小野 岬 (加賀美)

長き夜の墨粘すみねばるまですりにけり

小松 善子 (飯野)

新米の炊たける匂におひに目覚めけり

河西 浩子 (飯野)

回し観かる子猫の動画秋あきつゆ徴雨

武井 志津子 (有野)

風立ちて花野はなに近き城下町

川手 泰子 (飯野)

虫籠むしかごの声止みて闇深やみまれり

塚原 ちづる (東南湖)

足早あしはやに過ぎゆく人や秋の暮

功刀 仁美 (西野)

絵手紙えてがみの絵の具乾ぬきし鴟日とすびより和

三井 恵美子 (下今諏訪)



「御勅使川扇状地の古代牧を考える」を開催します

平安時代御勅使川扇状地に存在した牛馬を飼育した「牧」。
これまでの発掘調査や文献資料に基づく牧の最新研究をわかりやすくご紹介します。

主催・共催：山梨郷土研究会・南アルプス市教育委員会

日時：12月2日(土) 9時15分～12時30分

会場：南アルプス市若草生涯学習センター わかくさホール

資料代：山梨郷土研究会会員と南アルプス市民 500円、一般参加者 1,000円

募集定員：80人

申込方法：山梨郷土研究会事務局(数野・荒川)まで、メールまたは電話でお申し込みください。

メール sanbun.kyodo@gmail.com 電話 055-263-6441

申込期間：11月1日(水)～24日(金) ※電話の場合9時～17時までの間にお申し込みください。

●じどうかんで遊ぼう！

児童館は、乳幼児親子から高校生まで幅広く利用できる施設です。市内には、6館の児童館があり、年齢の違う子どもが集い遊べる場所です。また、乳幼児親子が交流できる場所となっていますので、お気軽にお越しください。

利用方法やイベント内容は、ホームページ(QRコード)からご確認ください。



お楽しみ会



伊奈ヶ湖自然探検隊！



夏の小学生工作



夏の親子工作



にこにこひろば



手形足型工作



大型遊具で遊ぼう



フォトコーナー

【青少年児童センターと白根児童館】では、防音対策された“スタジオ”があり楽器の練習ができます♪利用できるのは、市内在住・在学の中高校生となります。詳細は、お問い合わせください。

お問合せ／青少年児童センター ☎282-7324
 おおケヤキ児童館 ☎284-7455
 若草なかよし児童館 ☎283-5344

八田児童館 ☎285-0042
 白根児童館 ☎282-7461
 甲西児童館 ☎282-7356



南アルプス市
LINE公式アカウント
友だち
募集中

障がい福祉 コーナー

障がい福祉に関わるさまざまな話題を紹介していきます。

今回は…聴覚障害者と災害 | 災害が起きたときに使う手話を紹介します。

災害が起きたときに、避難情報に気付いていなかったり、呼びかけても振り向かなかつたら、その人は聴覚障害者かもしれません。

その際には、災害が起きたこと、また避難することや避難場所を、手話やジェスチャー、スマートフォンの文字などで伝えてください。



●「地震」を表す手話

両手の平を上に向け、同時に前後に揺らす。



●「逃げる」を表す手話

両手で拳を握り、斜め上にあげる。逃げる方向を指差すことが重要。

★このコーナーは、南アルプス市聴覚障害者協会が作成しています。
 お問合せ／障がい福祉課 ☎282-6197

命の根源を^{うた}詩う 深沢幸雄の仕事

11月11日(土)～2024年1月14日(日)

深沢幸雄は1924(大正13)年、中巨摩郡平林村(現 南巨摩郡富士川町平林)に生まれ、東京美術学校(現 東京藝術大学)工芸科彫金部を卒業しました。東京大空襲時に足に怪我を負い、油彩などの大作が描けなくなったことから、机上での制作が可能な銅版画を独学で習得し、銅版画の神様と評される独自の表現技法を確立し、日本を代表する銅版画家として2017年に92歳で亡くなるまで作家人生を全うしました。

本展では、2006(平成18)年に、深沢氏から当館に寄贈された400点余の作品の中から、銅版画をはじめ、パステル画、書、ガラス絵、陶芸など、約60点を展示します。



《青い王様》
銅版画 1969年



《火花 プロフィール》
ガラス絵 2003年

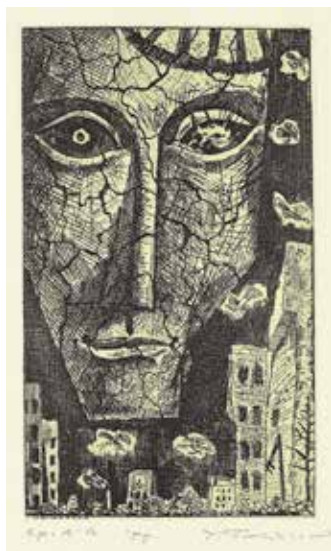

《廃墟の貌》
銅版画 1955年



《春の富士川》
パステル・書 1945年

開館時間／9:30～17:00(入館は16:30まで)

休館日／11月13日(月)、20日(月)、24日(金)、27日(月)

入館料／一般320円 大高生260円 中小生160円

(20名以上団体料金2割引)

*小学生未満・65歳以上の方は無料です。小・中・高生は毎週土曜日は無料です。

市立美術館のホームページ ▶

Instagram ▶



*シャガール、ピカソ、ダリからロックウェルまで
カラフルでワンドフルな 20世紀巨匠の版画達展は11月5日(日)までとなります。
*11月6日(月)～11月10日(金)は展示替えのため休館となります。



南アルプス市立美術館
Minami Alps City Museum of Art

〒400-0306 南アルプス市小笠原1281 お問合せ／☎282-6600 FAX282-6601
ホームページアドレス <https://www.minamialps-museum.jp/>



●12月 事前申し込み制 おはなし会 0.1.2. 【0歳～2歳までの乳幼児と保護者対象】

10:30～
5日(火) ⊕ 12日(火) ⊕ 15日(金) ⊕
20日(水) ⊕

定員:4組10名

申込:先着順 希望する各図書館に来館または電話で受付

●12月 事前申し込み制 おはなし会 【3歳～小学校4年生までの児童と保護者対象】 *児童だけの参加は不可

10:30～
2日(土) ⊕ 9日(土) ⊕ 16日(土) ⊕
23日(土) ⊕

定員:4組10名

申込:先着順 希望する各図書館に来館または電話で受付

●わかさ図書館朗読会「やすらぎ亭」

日時:12月2日(土) 13:30～

場所:若草生涯学習センター 第1、2会議室

出演:図書館朗読ボランティア「はなしんぼ」

●図書館フェスタ なつかし昭和
～内藤多伸博士のタワー六兄弟～

①図書館ラリー

ふるさと人物室第13回展示「塔ーとうー内藤多伸」と合わせて、内藤博士が建設したタワー六兄弟の本やなつかしい昭和に関する本の展示を行います。

展示期間:11月1日(水)～11月29日(水)

各図書館で、対象の本を借りた方にタワーのしおりをプレゼント!さらに5館分のしおりを集めた方にオリジナルグッズをプレゼントします!

②ワクワク! おたのしみ袋
(0.1.2歳～小学生対象)

11月11日(土)～おたのしみ袋終了まで

図書館司書が選んだ「テーマ」に合わせた5冊の本を英字新聞でラッピングして貸し出します。数に限りがありますので、お早めにごどうぞ。

●クリスマス会
ジングルベルだ! リン、リン、リン!

日時:12月9日(土) 14:00～

場所:櫛形生涯学習センター
あやめホール

おはなし・よみかかせ・人形劇など楽しいことがいっぱい。

サンタさんからのプレゼントもあります!

出演:ききみみずきんおはなしの会
人形劇団「こんぺいとう」●沢木耕太郎講演会
「読む旅と、書く旅と」

『深夜特急』や『一瞬の夏』などの作品で知られる作家沢木耕太郎氏の講演会です。

日時:11月25日(土)

開場 13:00

講演 13:30～15:00

場所:櫛形生涯学習センター
あやめホール※入場料は無料ですが、
入場には整理券が必要
です。

整理券は11月4日(土)

9時30分から各図書館で配布(ひとり3枚まで)



新刊案内 | 一般書

『未来地図』 著/小手鞠 るい 出版社/原書房



奈良の小さな町で、中学校教諭として再出発した久見(ひさこ)。しかし、心に巣くう暗い過去が、幸せになろうとする彼女にブレーキをかける。自分で捨てておきながら、探し続けてきたものとはなんだったのか…。愛と再生の物語。

中央図書館
☎280-3300
平日 9:30～19:00
土・日・祝 9:30～17:00
休館日 11/24.30八田ふれあい図書館 ☎285-5010
白根桃源図書館 ☎284-6010
わかさ図書館 ☎283-1501
甲西図書館 ☎282-7291
※上記4つの図書館 平日 9:30～18:00 土・日 9:30～17:00
休館日 11/3.6.13.20.23.27.30芦安分館 ☎282-7285
火・金のみ(祝日は除く)開館
13:00～17:00
※11/3は休館



芦沢 ^{りま} 俐菜ちゃん (2か月)

生まれてきてくれてありがとう！
毎日幸せです！
笑顔あふれる家族にしていこうね！
パパみたいに元気に育ってね (笑)

父・健 母・歩実 (西野)



金丸 琴さん (上今諏訪)

注目のイベント

南アルプス山麓オータムフェア2023

大人も子どもも楽しめる南アルプス市最大の市民参加による秋の祭典を開催します。

市民ステージや巨摩高生によるサイエンスショー・人気キャラクターショーといったステージショーだけでなく、VF甲府の選手との交流やボルダリング・働く車の体験会・各種出店など、運動の秋、食欲の秋にふさわしいブースを設け皆さまのご来場をお待ちしています。

●日時 11月18日(土) 9:30～16:30

●場所 櫛形総合公園 西側拡張エリア

お問合せ/観光推進課 ☎282-7261



南アルプス市健康フェスタ2023

子どもから大人まで楽しめる「健康」をテーマとしたイベントです。食育に関するブース、健康チェックや相談コーナー、運動体験など、ご家族やご自分の健康を見直してみませんか。

イベント最新情報は市ホームページ (QRコード) をご覧ください。

●日時 11月19日(日) 10:00～14:00

※お楽しみ抽選会は15:00まで

●場所 ・桃源文化会館

・健康福祉センター (かがやきセンター)



お問合せ/健康増進課 ☎284-6000



※当日は駐車場の混雑が予想されますので、乗り合わせでの来場にご協力ください。



南アルプス市は、自然と共生したまちづくりを進めています。

南アルプス市公式 SNS



市ホームページから各公式アカウント、YouTube チャンネルへ

南アルプス No.248 令和5年11月1日発行

総人口: 71,563人 (+23)

男性: 35,519人 (+30)

女性: 36,044人 (-7)

世帯: 29,741世帯 (+48)

うち外国籍人口: 1,390人 (+18)

令和5年10月1日現在 (対前月比)

○南アルプス市役所 〒400-0395 山梨県南アルプス市小笠原376

☎055-282-1111 (代表) FAX 055-282-1112 (代表)

<https://www.city.minami-alps.yamanashi.jp>

○各支所・窓口サービスセンター

八田 ☎282-5600 白根 ☎283-3000 芦安 ☎282-5577

若草 ☎282-3100 甲西 ☎282-3120

編集/南アルプス市役所 秘書課 ☎055-282-6037

●本紙に記載する名称について/「QRコード」は株式会社デンソーウェブの登録商標です。

市のシンボル

木…モモ



花…アヤメ



鳥…ライチョウ



山…北岳

市民憲章

緑かがやく自然を守り
なかよく美しい心をつなぎ合い
未来にひらく

豊かなまちをつくることを
アルプスの山々に誓います

MINAMI ALPS

2023.November

LOCO MAGAZINE

No.128

Experience
vol.08



南アルプスでやりたい！

今回は
紙ビーズをつくって
つなげよう！

美術館で遊ぼう
「南アルプス市立美術館」



「アートな体験で
イメージーションを広げよう！」

美術館では、切り絵、版画、人形、アクセサリーなど、アート作品をつくるワークショップを行っています。内容は毎月変わるので何回参加しても楽しめます。クリエイティブな体験を気軽に楽しんでほしいという思いから開催。子どもから大人までどなたでも参加可能です。



12 の 体 験

Welcome!



Start!

- 先生が作り方をレクチャー。
いっしょに作りましょう！
- 好きなビーズや紙を選びます。
どれにしようかな...
- どんなデザインにする？
- 紙にボンドを塗ります。
みるみる◎
どんなデザインにしようか考えよう。
- くるくる巻くと紙ビーズが完成。
みて！みて！
できだよ
- 糸をつないだらキーホルダーのできあがり！

○南アルプス市立美術館
南アルプス市小笠原 1281
TEL 055-282-6600



体験は毎月変わるよ！
アートを楽しもう！

南アルプス市和菓子街道

minami alps city wagashi kaido



いもかりんとう

子どもも買い物を楽しめるように駄菓子も置く地域に親しまれるお店です。「いもかりんとう」は紅あずまを原寸のまま薄くスライスして揚げたもの。素材の味を楽しむため、余計な素材は使いません。鮮やかな色合いとパリッとした軽さが人気です。

菓子司
とき田

南アルプス市
寺部 814
TEL 055-282-4444

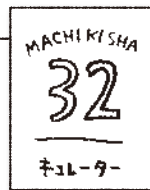

市役所職員編



伊藤 綾華 さん

趣味はストリートダンス。ダンス仲間と公園や体育館を借りて活動しています。最近では登山にもチャレンジして、友だちと富士山に登頂しました！



Ayaka_ito 南アルプス市は水と緑に囲まれた自然豊かな地域です。特に櫛形山では四季の移ろいをより深く体感できます。豊かな自然に触れながら体を動かすことで、心も身体もリフレッシュできます♪
#櫛形山 #中尾根登山道

南アルプス市【公式】Instagram /
Follow me !!
@minami_alps_official

令和5年
11月号

情報ひろば



Minami-Alps CITY Information



…お知らせ



…募集情報



…各種相談会



…イベント、講演会等



各種税金の納期限

◆**税目** 国民健康保険税 (5期)

◆**納期限** 11/30 (木)

※口座振替で納める方は、口座残高をご確認ください。

問納税課 ☎282-7384



市民後見人養成講座・基礎研修

「市民後見人」は、親族以外の市民による成年後見人で、行政の支援をうけて後見業務を担います。この講座では、成年後見制度のしくみや後見人としての心構えなど、幅広い内容を全5回の日程で学びます。

◆**日時** 11/6 (月)、11/10 (金)、11/16 (木)、11/22 (水)、11/29 (水)

※初回は、9:00～15:00

◆**場所** 社会福祉協議会
(鏡中條1642-2)

◆**定員** 30名

◆**参加費** 無料

問社会福祉協議会

成年後見センター ☎283-8722



三郡クリーンセンター (し尿処理場)の利用停止

三郡クリーンセンター(し尿処理場)の防食補修工事に伴い、櫛形地区・若草地区・甲西地区の「し尿汲み取り作業」が下記の期間できなくなります。

◆**期間** 11/15 (水)～11/26 (日)

問三郡衛生組合 ☎284-0432



【不動産公売情報】 土地を買いませんか

市では滞納処分として差押を行った不動産を公売します。

物件情報

- ①所在地 上八田201-1
地積/地目 420㎡/畑
- ②所在地 六科154-1
地積/地目 228㎡/畑
- ③所在地 六科995、999、他3筆
地積/地目 5筆計1,621㎡/田
- ④所在地 六科1054-1
地積/地目 723㎡/田
- ⑤所在地 上高砂79
地積/地目 587㎡/田
- ⑥所在地 野牛島2516-1
地積/地目 981㎡/畑

※公売に参加するには農業委員会の発行する買受適格証明書の提出が必要です。その他の詳細は市ホームページをご覧ください。

◆**入札日** 令和6年2/6 (火) 13:00～

◆**場所** 山梨県総合県税事務所

問納税課 ☎282-7384



薪ストーブの適正利用 をお願いします

薪ストーブの不適正利用は、大気や健康に影響を及ぼしたり、近隣住民とのトラブルの原因になりますので、適正に利用しましょう。

◆正しい使い方

- ・よく乾いた無垢の燃料を使う
- ・薪を一度にたくさん入れ過ぎない
- ・空気量を適正に調整する
- ・定期清掃、シーズンオフの点検

問環境課 ☎282-6097



マイナンバーカードの 休日交付を実施します (完全予約制)

◆**日時** 11/26 (日)

9:00～12:00、13:00～16:15

◆**場所** 市役所 本館 戸籍市民課

◆**対象** カード発行申請後、市役所から交付通知書が届いている方

※カード交付は、平日も含め予約制となっています。予約をせずに来庁した場合は、カードを交付することができません。

電話またはWEBサイト(QRコード)からご予約の上、来庁してください。



※電子証明書の更新は、平日のみの対応となります。

※12月は、24日を予定しています。

問戸籍市民課 ☎282-6032



高齢者に関する さまざまな相談

地域の高齢者の暮らしを支える総合相談窓口として地域包括支援センターがあります。高齢者の介護や介護予防に関すること、権利を守ることなどさまざまな相談・支援を行っています。

対象地区を確認の上、お気軽にご相談ください。

①地域包括支援センター

(対象：若草、櫛形、甲西)

☎282-7339

②北部地域包括支援センター

(対象：八田、白根、芦安)

☎288-1440

① 心身障害者福祉手当の支給

以下の支給対象者に手当を支給します。昨年度手当を受給された方と今年度既に申請された方は、申請の必要はありません。まだ申請をされていない方は申請の必要があります。

◆**支給対象者** 11月30日現在、20歳以上の方で身体障害者手帳もしくは療育手帳をお持ちの方、または国民年金法の1・2級に該当する障がいのある方

◆**受付** 11/1(水)～11/10(金)

◆**申請場所** 障がい福祉課、各窓口サービスセンター

◆**持ち物** ・通帳

・受給資格のわかるもの(身体障害者手帳、療育手帳、障害年金証書1・2級および直近の振込が確認できる通知または通帳)

◆**支給時期** 12月下旬

☎障がい福祉課 ☎282-6197

① 健康増進課からのお知らせ

●健康診断を受けましょう

健康診断のお申し込みはしましたか。市の健康診断は完全予約制のため、事前にお申し込みください。今年度の総合健康診断は11月で終了します。

●11月の健康診断の実施日

総合健康診断 ◆**日程** 11/1～2、11/5～7

◆**場所** 櫛形健康センター

乳がん検診 ◆**日程** 11/6～8、11/16～17、11/20、11/27、11/30

◆**場所** 健康福祉センター(かがやきセンター)

◆**日程** 11/16～17、11/20、11/22、11/24、11/28～30、12/1

◆**場所** 櫛形健康センター

●休日乳がん検診【完全予約制】

平日の受診が困難な方のために、完全予約制の休日検診を実施します。

ご希望の方は健康増進課にお申し込みください。

◆**予約受付時間** 平日8:30～17:15 ※水曜日のみ19:00まで

◆**検診日・会場** (検診機関)

12/3(日)・櫛形健康センター(甲府市医師会)

12/10(日)・健康福祉センター(厚生連)

◆**検診受付時間** 8:30～11:00

※各日定員になり次第、受付を終了します。

●検診バスでの受診が困難な方のための結核・肺がん検診(胸部レントゲン検診)を実施します。【完全予約制】

次の理由で、検診バスでの受診が困難な方を対象とした検診です。

検診は、車椅子のまま受診できます。

◆**対象者** ・立位(立って)での受診が困難な方

・車椅子の方等

◆**検診日・会場** 12/12(火)健康福祉センター

◆**受付時間** 13:30～15:00

◆**持ち物** 本人確認書類(保険証等)、

胸部レントゲン検診の案内はがき、または巡回健診回答用紙

☎健康増進課 ☎284-6000

① 南アルプス市 第1回 景観審議会の傍聴

以下のとおり南アルプス市景観審議会を開催します。傍聴の受付は会議の開催時刻のおおむね30分前から先着順に行います。受付開始時に傍聴定員を超える希望者があるときは、抽選により傍聴者を決定します。

◆**日時** 11/20(月) 14:00～

◆**場所** 地域防災交流センター
2階多目的ホール

◆**定員** 10名程度

☎都市計画課 ☎282-6394

① 秋の火災予防運動

『火を消して 不安を消して つなぐ未来』(2023年度全国統一標語)11月9日から15日までの7日間、秋の火災予防運動が実施されます。火災予防の意識を高め、火災から尊い生命と貴重な財産を守りましょう。

◆4つの習慣

○寝たばこは絶対にしない、させない。

○ストーブの周りに燃えやすいものを置かない。

○コンロを使うときは火のそばを離れない。

○コンセントはほこりを清掃し、不必要なプラグは抜く。

◆6つの対策

○火災の発生を防ぐために、ストーブやコンロ等は安全装置の付いた機器を使用する。

○火災の早期発見のために、住宅用火災警報器を定期的に点検し、10年を目安に交換する。

○火災の拡大を防ぐために、部屋を整理整頓し、寝具、衣類およびカーテンは、防災品を使用する

○火災を小さいうちに消すために、消火器等を設置し、使い方を確認しておく。

○お年寄りや身体の不自由な人は、避難経路と避難方法を常に確保し、備えておく。

○防火防災訓練への参加、戸別訪問などにより、地域ぐるみの防火対策を行う。

☎予防課 ☎282-7219

相 市民活動支援課の 市民向け各種相談会

●結婚相談（登録制）

◆日時 11/19（日）13:30～19:00

◆場所 市民活動センター

◆要件

市内外問わず50歳までの健康な方

◆持ち物 写真1枚、本人確認書類

●無料法律相談

相続、土地・不動産、借金、離婚などの法律に関する相談会です。

司法書士会

（予約制1人50分・11/1予約開始）

※書類作成の指導や審査はできません。

◆日時 11/16（木）13:00～16:00

◆場所 若草生涯学習センター

◆要件 市内在住

弁護士会

（予約制1人30分・11/1予約開始）

◆日時 11/24（金）13:30～16:30

◆場所 市役所 本館

◆要件 市内在住

予約は年度1回まで

●行政相談（予約不要）

行政サービスに関する苦情や要望などを受け付けます。

◆日時 11/10（金）13:30～15:30

◆場所 白根生涯学習センター

☎市民活動支援課 ☎282-6493

相 無料行政書士相談会 （予約不要）

山梨県行政書士会峡西南支部による相続・遺言等の相談会です。

◆日時 11/9（木）13:30～16:30

◆場所 市役所 本館

☎山梨県行政書士会

☎055-237-2601

相 社会保険労務士による 無料相談会（予約不要）

年金、社会保険等の相談に応じます。

◆日時 12/1（金）10:00～16:00

◆場所 市役所 本館

☎山梨県社会保険労務士会

☎055-244-6064

募 ファミリー・サポート・ センター 活動会員募集 と養成講座

ファミリー・サポート・センターでは、「子育てを手助けしてほしい人」と「子育てのお手伝いをしたい人」が会員となり、お互いに支えあう事業を実施しています。

現在、「子育てのお手伝いをしたい人（活動会員）」を募集しています。養成講座の4日間を修了した方が活動会員になることができます。

◆養成講座日程

①11/30（木）13:30～16:15

②12/ 6（水）13:30～17:15

③12/12（火）13:30～16:15

④12/21（木） 9:30～11:00

◆場所 南アルプス市役所 他

◆対象者 18歳以上の方

◆定員 5名

◆申込期間 11/1（水）～11/15（水）

※講座受講中の託児対応可です。申込時にご相談ください。

※講座内容など詳細は子育て支援課までお問い合わせください。

☎子育て支援課 ☎282-7293

📍 ディレクターズサロンの開催

市民の皆さんが、市民活動やまちづくりの情報を交換するサロンです。

◆日時 11/28（火）19:30～21:00

◆場所 市民活動センター

◆対象 市民、一般

◆定員 20名程度 ◆参加費 無料

☎市民活動センター ☎282-7325

📍 クマにご注意ください

各地でクマの目撃情報が多発しています。クマとの不意な遭遇に十分ご注意ください。

●もしも、クマに遭遇してしまったら

・まずは落ち着いて、クマを刺激しないことが大事です。大声を出したり、走って逃げるのはやめましょう。

・クマから目線をそらさずに、ゆっくりと後退し、離れましょう。

目撃した時の連絡先

（平日）農政課 ☎282-6207

（休日）南アルプス市役所

☎282-1111

募 「すこやかキッチン」参加者募集

毎日をいきいきと健康的に過ごすために、調理実習を通してバランスのよい食事や調理方法を学んでみませんか。料理の基本を学びたい方も大歓迎です。

◆日時 12/2（土）10:00～13:00 ◆場所 健康福祉センター

◆対象 市内在住の18～70歳くらいまでの方（小学生以上のお子さんやお孫さんと一緒に参加可能です。）

◆定員 18名 ◆参加費 無料 ◆持ち物 エプロン・三角巾

◆申込 電話（締切：11/10）

☎食生活改善推進委員会 齊藤 ☎090-8589-3102

募 放課後児童クラブ支援員を募集

元気いっぱいの子供と関わるやりがいのある仕事です。一緒に働いてみませんか。体力に自信のある方、学生の方も大歓迎です。

◆時給 938円～ ◆手当 交通費 ◆募集人数 5名程度

◆応募要件 18歳以上の方（長期休みのみ勤務できる方、不定期に勤務していただける方もOKです。）

◆勤務地 市内放課後児童クラブ

◆勤務時間 開所時間内でシフト制

・平日 14:00～19:00 ・休校日（長期休み等）8:00～19:00

※勤務地・勤務時間は相談可

☎子育て支援課 ☎282-7293

相 認知症で困ったら 電話でご相談を (若年性認知症も対応可 能です)

悩みやツラさを抱え込まないで、認知症コールセンターの相談員に、まずは電話で話してみませんか。認知症介護経験者や専門職が、認知症の本人や介護されているご家族のさまざまな悩みをお聞きします。秘密は厳守・相談無料です。

◆電話相談

月～金曜日の 13:00～17:00

- ・介護経験者（月・水曜日）
- ・専門職（火・木・金曜日）

※土日・祝日・年末年始（12/29～1/3）はお休み。

岡山県認知症コールセンター
☎055-254-7711

相 空き家無料相談会

空き家の管理や処分についてお困りの方のために、相談会を行います。空き家のお悩み（相続、賃貸、売却、解体など）に司法書士と宅地建物取引士がお答えします。

- ◆日時 11/22（水）13:30～16:00
- ◆場所 健康福祉センター 2階
- ◆申込 管理住宅課（予約優先）
- ◆参加費 無料

岡管理住宅課 ☎282-6397

相 一日合同行政相談所の お知らせ

生活にかかわる登記、年金、道路などの相談に国・県の担当者のほか、弁護士や司法書士、税理士などの専門家が応えます。相談は無料で、秘密は守られます。事前の予約は不要です。お気軽にご利用ください。

- ◆日時 11/30（木）
13:00～16:00（受付時間）
- ◆場所 葦崎市民交流センター
NICORI 会議室 5～7
（葦崎市若宮1丁目2番50号）

岡総務省 行政相談センター
きくみみ山梨 ☎0570-090110

相 全国一斉「女性の人権 ホットライン」強化週間

女性の人権ホットラインは、配偶者やパートナーからの暴力、職場等におけるセクシャル・ハラスメント、ストーカー行為といった女性をめぐるさまざまな人権問題を相談できる専用電話です。相談は無料で秘密は厳守されます。

◆強化週間

11/15（水）～11/21（火）

◆時間 8:30～19:00

（土日・祝日は、10:00～17:00）

◆ホットライン

☎0570-070-810（全国共通）

◆相談担当者

法務局職員および人権擁護委員

※ホットラインは、強化週間以外でも（平日の8:30～17:15）開催しています。

岡甲府地方法務局 人権擁護課

☎055-252-7239

相 認知症についての相談

①地域包括支援センター相談日

- ◆開催日 毎週水曜日
 - ◆時間 8:30～12:00
 - ◆場所 介護福祉課
（地域包括支援センター）
 - ◆対象
若草、櫛形、甲西地区に在住の方
- 岡介護福祉課 ☎282-7339

②北部地域包括支援センター 相談日

- ◆開催日 毎週水曜日
 - ◆時間 8:30～12:00
 - ◆場所 白根げんき館
 - ◆対象
八田、白根、芦安地区に在住の方
- 岡北部地域包括支援センター
☎288-1440

③認知症の人と家族の会 「やまびこの会」相談日

- ◆日時 11/15（水）13:30～15:00
 - ◆場所 白根生涯学習センター
 - ◆申込 電話で申し込み
- 岡やまびこの会 猪狩
☎090-1114-2870

相 不動産無料相談会 (予約不要)

宅建協会による、不動産に関するトラブルや不安などの相談会です。空き家・空地の相談等も承ります。

◆日時 11/15（水）13:30～16:00

◆場所 健康福祉センター
（飯野 2806-1）

岡山県山梨県宅地建物取引業協会
☎055-243-4300

相 11月の妊婦健康相談・ 母子健康手帳交付日程

◆日時 11/1、8、15、22、29
（各水曜日）9:00～11:00

◆場所 健康福祉センター

◆持ち物

（母子健康手帳交付の方のみ）

- ①印鑑
- ②マイナンバーカードまたは
マイナンバー通知カード
- ③妊婦本人の口座番号がわかるもの
（通帳、キャッシュカード等）

※実施日に都合が悪い場合は、必ず事前にご連絡ください。

※代理の場合は、後日、本人に連絡します。

※母子健康手帳交付時に妊婦一般健康診査受診票、産婦健康診査受診票、新生児聴覚検査受診票を交付します。

※書類の記載から説明までに1時間程度かかります。時間に余裕を持ってお越しください。

岡健康増進課 ☎284-6000

相 11月の乳幼児健康相談 の日程

保健師・栄養士・助産師が、乳幼児の育児・栄養相談などに応じます。

◆日時 11/1、8、15、22、29
（各水曜日）9:00～11:00

◆場所 健康福祉センター

◆持ち物 母子健康手帳、バスタオル
※来所者が多い場合は待ち時間が長くなる場合があります。時間に余裕を持ってお越しください。

岡健康増進課 ☎284-6000

生涯学習講座 ◆受付期間 11/1(水)～11/8(水)



※応募多数の場合は、抽選となります。
※講座情報は市のホームページにも掲載しています。

①自主企画講座「保険見直し講座」

日々の物価高による家計の見直しのため、固定費の一つである保険（生命保険等）を、本当に必要か一緒に考えましょう。

◆日時・場所

- ①11/17(金) 14:00～16:00 白根生涯学習センター
- ②11/19(日) 14:00～16:00 櫛形生涯学習センター

◆定員 各回10名 ◆参加費 無料 ◆講師 宮澤 崇史 氏

②自主企画講座「パソコンで簡単なチラシを作成しよう」

ワードで写真等を使ったチラシを作成します。キーボードの入力ができれば、小学生から受講可能です。ノートパソコンがない方には貸し出しもできます。

◆日時 11/18(土) 10:00～12:00 ◆場所 若草生涯学習センター
◆定員 5名 ◆参加費 無料 ◆講師 高橋 純一 氏

③健康フェスタコラボ企画「首・肩こりの改善体操教室」

背骨のゆがみを解消し、多くの人が悩む首や肩のこりを改善しませんか。誰にでもできる簡単な体操ですので、お気軽にご参加ください。

◆日時 11/19(日) 10:30～12:00 ◆場所 白根生涯学習センター
◆定員 20名 ◆参加費 無料 ◆講師 堀内 貢次 氏

④自主企画講座「10mm幅のリボンで作る可愛いクリスマスツリー」

手のひらに乗るサイズで玄関先やテーブルに置いてクリスマスを楽しみませんか。大人だけの参加も可能です。

◆日時 11/26(日) 10:00～12:00 ◆場所 櫛形生涯学習センター
◆対象 親子 ◆定員 7組(14名) ◆参加費 1,000円(材料費)
◆講師 平間 恵美子 氏

⑤特別観望日「アンドロメダ銀河と木星・土星・天王星・海王星を観る会」

◆日時 11/30(木) 19:00～20:00 ◆場所 ふるさと天文館
◆定員 10名 ◆参加費 100円 ◆講師 ふるさと天文館運営協力会

生涯学習課 ☎282-7778

相 成年後見制度相談会 (予約優先)

認知症や精神・知的障がいなどで判断能力が不十分な人の財産や権利をまもる成年後見制度に関する相談会です。

◆日時 11/20(月) 13:30～15:30

◆場所 社会福祉協議会 本所

☎社会福祉協議会

成年後見センター ☎283-8722

イ 「緑のカーテン」報告会 および苗の冬越し講習会 受講者募集

緑のカーテンコンテストで受賞された方の生育過程や、専門の講師から苗の冬越し方法を学ぶ講習会です。参加者には、花苗を無料配布します。

◆日時 11/19(日) 9:30～10:00

◆場所 白根生涯学習センター (飯野 2804-1)

◆対象 市内在住者・在勤者

◆持ち物 手袋
はさみ(つるを切ります)

◆参加費 無料

◆申込 電話またはFAX(締切:11/15)

☎環境課 ☎282-6097

FAX 282-6681

イ 小学生の運動教室

ボールを使った運動や音楽にあわせて体を動かすリズムトレーニングを行います。みんなで楽しく運動しましょう。

◆日時 ①小学1～3年
11/25(土) 9:15～10:15

②小学4～6年
11/25(土) 11:00～12:00

◆場所 若草体育館(寺部 720)

◆対象 市内在住の小学生

◆定員 各回30名(先着順)

◆持ち物 飲み物・タオル・上履き

◆参加費 無料

◆参加方法

青少年児童センターに電話で申し込み(申込開始:11/4 13:00～)

※お友達の分は申し込みできません。

☎青少年児童センター

☎282-7324

イ 「ほたるみ館・まちの駅くしがた」収穫祭

野菜や加工品の販売を行います。

◆日時 11/4(土) 10:30～14:00 ◆場所 ほたるみ館 芝生広場

※花苗・餅の無料配布(数量限定)

◆日時 11/25(土) 9:30～16:30 ◆場所 「まちの駅」くしがた

※花苗の無料配布(数量限定) ☎ほたるみ館 ☎284-7180

イ 南アルプス市移住者交流会 in 焚火カフェ

前回大好評をいただいたイベントの第2弾。

自然の中で焚火を囲んでくみパン焼き体験やドリンクなどを楽しみながら、移住者や移住希望者同士で親睦を深めましょう。

◆日時 11/23(木・祝) 12:00～15:00 ◆場所 エコパ伊奈ヶ湖

◆定員 8名(要申込) ◆参加費 500円

☎ふるさと振興課 ☎282-6073

イ エコパ伊奈ヶ湖の イベントプログラム

①パティシエがつくる

「伊奈ヶ湖シュトーレン」 受注販売のご案内

洋酒に漬けた本市産のドライフルーツやナッツを入れ、発酵バターの生地で焼き上げたクリスマス菓子です。

◆**注文期間** 10/31(火)～11/23(木)
9:00～17:00

◆**値段** 1本3,000円(税込)
※受付時に前払い

◆**お渡し期間** 12/10(日)～
12/15(金) 9:00～17:00

※お渡し方法は注文受付時にご案内
します。

②カエル池おひっこし隊!

～新カエル池に向けて～

お手伝いをしてくれる方大募集。

◆**日時** 12/3(日) 10:00～12:00

◆**対象** 小学生以上
(中学生以下は要保護者同伴)

◆**定員** 10名 ◆**参加費** 1名600円

◆**持ち物**
防寒具、軍手、汚れてもよい服装

◆**申込期間** 10/29(日)～
11/26(日) 9:00～17:00

③「伊奈ヶ湖シュトーレン」に 挑戦!

◆**日時** ①12/8(金) 13:00～15:30
②12/9(土) 13:00～15:30

◆**対象** 小学生以上
(中学生以下は要保護者同伴)

◆**定員** 各回4組

◆**参加費** 1名300円
+材料費1組3,000円

◆**持ち物** エプロン、三角巾、マスク、
持ち帰り用の袋

◆**申込期間** 10/29(日)～
11/26(日) 9:00～17:00

④染め物体験

エコパ伊奈ヶ湖付近の植物で染め物。

◆**日時** 12/17(日) 10:00～12:00

◆**対象** 小学生以上
(中学生以下は要保護者同伴)

◆**定員** 15名

◆**参加費** 1名300円
+1作品1000円(材料費)

◆**持ち物**
汚れてもよい服装、作品持ち帰り袋

◆**申込期間** 11/5(日)～
12/3(日) 9:00～17:00

☎エコパ伊奈ヶ湖 グリーンロッジ
☎283-8700

イ スポーツイベント

①軽スポーツ教室(当日参加可能)

ファミリーバドミントン、ボッチャ、モルック等を楽しめます。当日参加可能、初心者大歓迎です。

◆**日時** 11/9(木)・11/22(水) 20:00～21:30 ◆**場所** 櫛形総合体育館

◆**参加費** 無料 ◆**持ち物** 屋内靴、飲み物、タオル

②健康スポーツ教室(要申込)

高齢者向きのリズム体操やストレッチ等で楽しく体を動かしませんか。

◆**日時** 11/25(土) 10:00～11:30 ◆**場所** 甲西保健福祉センター

◆**対象** 60歳以上の市民の方 ◆**定員** 20名 ◆**参加費** 無料

◆**持ち物** 飲み物、タオル ◆**申込期間** 11/1(水)～11/14(火)

③親睦軽スポーツ大会

日頃より軽スポーツを楽しんでいる皆さまの親睦を深めるため企画しました。初心者の方も大歓迎です。

◆**日時** 11/19(日) 8:00～ ◆**場所** 櫛形総合体育館

◆**対象** 市民の方 ◆**参加費** 無料

◆**種目** ラジオ体操、長縄跳び、ファミバド、さいかつボール、ボッチャ、モルック

◆**持ち物** 屋内靴、飲み物、タオル

◆**申込方法** QRコードから申し込み(締切:11/10)

☎市スポーツ推進委員会事務局 ☎282-7778

④山梨クィーンビーズバスケットボールクラブホームタウンゲーム

日本国内のトップリーグの試合を間近で観戦できる機会です。熱い声援で山梨クィーンビーズを応援しよう。

◆**日時** 12/2(土) 13:30～ ◆**場所** 櫛形総合体育館

◆**試合** 山梨QB VS トヨタ紡織

◆**前売** 一般:3,000円 小・中・高生:1,000円

◆**当日** 一般:3,300円 小・中・高生:1,100円

※チケット購入方法は山梨QBまでお問い合わせください。

☎山梨QB ☎0551-45-9904

イ 「景観まちあるき」御勅使川ゆかりの史跡を歩く

御勅使川沿い約4キロのコースをウォーキングしながら、地域に残る史跡や景観を見学します。その歴史と工夫を目で見て体感しましょう。

◆**日時** 11/25(土) 8:30～12:30

◆**集合場所** ふるさと文化伝承館

◆**定員** 70名(要申込、先着順) ◆**参加費** 200円(保険料込み)

☎ふるさと文化伝承館☎282-7408 ※木曜日は、文化財課☎282-7269

イ 3世代交流グラウンドゴルフ大会 参加者募集

◆**日時** 11/23(木・祝) 8:30～11:00 ◆**場所** 櫛形総合公園 芝生広場

◆**定員** 先着60名 ◆**参加費** 無料

◆**条件** 小中学生を含む2名様以上の団体でお申し込みください。

◆**申込期間** 11/1(水)～11/14(火)

☎市スポーツ協会 ☎055-236-8555

市民のひろば

●第10回 女声合唱あやのね演奏会

- ◆日時 11/12 (日) 開場 13:30 開演 14:00
- ◆場所 桃源文化会館 桃源ホール
- ◆入場料 一般 1,500 円 大学生 800 円
※高校生以下無料

☎あやのね ☎090-5302-9332 (齊藤)

●二胡初級講座

中国の伝統楽器二胡の演奏技術を学ぶ、初心者向けの講座です。

- ◆日時 11/8 (水)、11/22 (水)、12/13 (水)
①13:30～ ②14:45～ ③16:00～
※各組 1 時間

- ◆場所 甲西農村環境改善センター
 - ◆参加費 無料 ※楽器のレンタルは 1 回 1,000 円
- ☎090-5411-6238 (白石)

●第41回 3B体操 山梨大会

ボール・ベル・ベルターの3種類の用具を使い、気軽にできる3B体操。体験交流会や会員による演技発表もあります。お友達と一緒にご参加ください。

- ◆日時 11/11 (土) 13:00～15:00
- ◆場所 櫛形総合体育館 ◆参加費 無料
- ◆持ち物 上履き、動きやすい服装、飲み物

☎(公社)日本3B体操協会 山梨県支部
☎090-5398-3295 (杉原)

●テニス教室開催 (無料)

初心者の方、ブランクがある方、テニスを始めてみませんか。

- ①初心者の方 (小学4年生以上)
- ◆日時 11/11 (土) 13:00～14:30
- ◆場所 御勅使中学校テニスコート

- ②ブランクがあり50歳以上の方
- ◆日時 11/25 (土) 19:30～21:00
- ◆場所 櫛形中学校テニスコート
- ※①②共通 各10名 (要申込・先着順)

☎南アルプス市テニス協会
☎090-2426-9735 (仲川)

●ちっくいまつり若草&彩り市

- ◆日時 11/11 (土) 10:00～13:00
- ◆場所 若草生涯学習センター
- ◆内容 子ども遊びコーナー、飲食販売、芸能発表 (太鼓演奏、園児によるマーチング演奏、フラダンスなど)、クラフト作品の販売 他

☎ちっくいまつり若草実行委員会
☎283-3753 (荻野)

●早乙女大正琴発表会

懐かしの名曲、歌謡曲をお楽しみください。

- ◆日時 11/18 (土) 13:45～
- ◆場所 若草生涯学習センター
- ◆入場料 無料 (参加申込不要)

☎070-4067-1048 (早乙女)

●高尾山穂見神社 秋季例大祭

資本金貸しなどの伝統行事が開催されます。

- ◆日時 11/22 (水) 10:00～22:00
11/23 (木・祝) 9:00～12:00

☎高尾山穂見神社崇敬会 ☎090-4020-8420 (古矢)

●33年に1度の本尊御開帳に向けて ～原七郷の守り観音 八田山長谷寺を学ぶ～

来年3月に本尊「木造十一面観音像」の開帳を控えた長谷寺の歴史を学ぶ講座です。講座の後は、国の重要文化財に指定された本堂(観音堂)の見学会も実施します。

- ◆日時 11/26 (日) 9:30～11:30
- ◆場所 長谷寺 (榎原 442)
- ◆講師 南アルプス市文化財課 文化財主事
- ◆定員 60名 ◆参加費 無料

※電話または右のQRコードから
要事前申込

☎長谷寺 ☎090-1561-0072



●南アルプス桃源ウィンドアンサンブル 第18回 定期演奏会

吹奏楽の定番曲やポップスをお楽しみください。

- ◆日時 12/3 (日) 開場 13:20 開演 14:00
- ◆場所 桃源文化会館 桃源ホール
- ◆入場料 無料 (整理券あり)

※整理券は、桃源文化会館で配布中

※演奏会の詳細は「桃源ウィンドアンサンブル」で検索

☎090-2666-2559 (大八木)

●冬から始めるバードウォッチング

- ◆日時 ①令和5年12/16 (土) 8:45～11:00
②令和6年2/17 (土) 8:45～11:00

- ◆場所 御勅使川福祉公園
- ◆募集人数 各回 10名 (小学生以下は保護者同伴)
- ◆参加費 700円 (ガイド・保険料込)

- ◆持ち物 防寒着、手袋、雨具等
- ◆申込方法 氏名(ふりがな)、年齢、住所 電話番号を記載してメールまたは電話で申込 (締切:12/8 まで)

☎南アルプス市ネイチャーガイド協会 ☎285-1550
(電話対応 9:00～17:00)
メール minami_alps_nga@yahoo.co.jp

イ シャンプレイ事業 第134弾 健康講座「人生100年 時代の高齢者の心構え」

- ◆日時 11/26 (日) 13:30～
 - ◆会場 若草生涯学習センター
 - ◆講師 白根徳洲会病院
院長 石川 真氏
 - ◆参加費 無料
 - ◆持ち物 飲み物
- ☎若草生涯学習センター
☎283-8311

イ ハーブの花束作り

季節ごと開花する香りの良いハーブ
約10種類の説明と、花束を自由に
作っていただく教室です。

- ◆日時 11/8 (水) 10:00～11:30
- ◆場所 御勅使南公園 多目的ホール
- ◆定員 20名 (要予約)
- ◆持ち物 剪定用ハサミ
- ◆参加費 1,500円

※汚れても良い服装でお越しください。
※当日のキャンセルは材料をお渡し
して参加費を頂きます。

☎御勅使南公園 ☎285-4712

イ 青少年のための インターネット安全・ 安心講座

子どもたちはなぜインターネットに
夢中になるのか。子ども目線から理
解して、大人として対応を考えませ
んか。

- ◆日時 11/11 (土) 13:30～15:00
- ◆場所 檜形生涯学習センター
あやめホール
- ◆講師 山梨大学教育学部教授
若本 純子 氏

※参加無料、事前申込は不要です。
☎生涯学習課 ☎282-7778

イ 図書館でシネマ

『紅白が生まれた日』

- ◆日時 11/19 (日) 13:30～14:45
- ◆場所 檜形生涯学習センター
あやめホール
- ◆対象 小学校高学年以上
- ◆定員 350名
- ◆参加費 無料

※電話または右の
QRコードから
要事前申込。



☎檜形生涯学習センター
☎282-7286

イ 甲西子どもまつり

みんなで交流を深めながらイベントを楽しみませんか。
甲西支所前駐車場では、甲西ふるさとまつりも同時開催です。
気軽にお出かけください。

- ◆日時 11/11 (土) 10:00～12:00
- ◆場所 甲西農村環境改善センター
- ◆内容 輪投げ・ラダーゲッター・つりコーナー・似顔絵コーナーなど

☎青少年育成南アルプス市民会議 甲西支部
事務局 深澤 ☎282-7348

9月の入札結果

※入札結果は、市ホームページでも公開していますのでご確認ください。
お問合せ/総務課 ☎282-6542

開札日	件名	履行場所	請負者	契約金額(円)
7月27日	情報系仮想基盤サーバ機器購入	小笠原地内	(株) YSK e-com	39,900,300
9月7日	令和5年度南アルプス山麓オータムフェア会場設営業務委託	桃園地内	(株) 中通	4,180,000
9月7日	デジタル印刷機リース (健康増進課)	飯野地内	(有) 丸栄商事	43,120
9月11日	公共下水道事業に伴う給配水管布設替補償工事 (吉田2工区)	吉田地内	(株) 清水総合工業	28,490,000
9月11日	公共下水道事業に伴う給配水管布設替補償工事 (西新居1工区)	落合地内	(有) 武井設備	23,089,000
9月11日	公共下水道事業に伴う給配水管布設替補償工事 (西新居3工区)	落合地内	三和住設 (株)	12,595,000
9月11日	公共下水道管渠布設工事 (吉田2工区)	吉田地内	青柳土木 (株)	35,365,000
9月11日	公共下水道管渠布設工事 (西新居1工区)	落合地内	(株) 塩澤建設	28,600,000
9月11日	公共下水道管渠布設工事 (西新居3工区)	落合地内	(有) 保坂建設工業	24,640,000
9月11日	若草275号線舗装修繕工事	藤田地内	高野工業 (株)	4,268,000
9月21日	伊奈ヶ湖周辺施設交通誘導業務委託	上市之瀬地内	(有) 峡西警備保障	598,400
9月21日	市指定ごみ袋大購入 (2回目)	市内	(株) しのはらポリエチレン	9,768,000
9月21日	檜形総合公園陸上競技場3種公認更新用備品購入	桃園地内	(有) 甲府スポーツ	12,939,080
9月21日	令和5年度下半期コピー用紙購入	市内	(株) 邦文堂	4,187,865
9月25日	檜形総合公園陸上競技場公認更新工事	桃園地内	(株) 川崎建設	114,400,000
9月25日	橋梁塗膜塗替補修工事 (宮北橋)	曲輪田地内	(有) 野呂瀬建設	21,560,000
9月25日	檜形中学校屋内運動場アリーナ床修繕工事	小笠原地内	(有) 長沼住建	7,040,000
9月25日	白根7号線舗装修繕工事	飯野新田地内	(株) シンワ	5,005,000
9月25日	堰尻川取水施設改修設計業務委託	飯野新田地内	(株) フジ・フロンテ	3,080,000
9月25日	御勅使川取水施設改修工事	駒場地内	長田組土木 (株)	909,700,000