

広報

Minami Alps City

南アルプス

2022

11

No.236



●特集シリーズ まちづくり
企業誘致による魅力あるまちづくり
令和3年度 決算の概要をお知らせします

【ふるさとの誇りシリーズ】
水分け石と飯野若宮神社

企業誘致による魅力あるまちづくり



企業誘致とは

「企業誘致」とは、地域経済の活性化を目指す取り組みのひとつであり、本社（一部機能）や事業所、工場などを地方に誘致（招き寄せる）して、都心に一極集中している経済を地方へ分散させることです。

企業誘致の効果

企業が地方へ進出することで、地元での新規雇用創出効果が期待できるほか、本社等の機能移転となればそこで働く従業員が地元に住居することで新たな人口流入が期待できます。また、雇用が生まれれば当然そこには人が集まり、定住人口の増加による住民税や固定資産税の税収増加に加え企業立地による法人税や固定資産税の税収増加も期待することができます。結果として市全体の税収増加につながり、住民サービスの向上や周辺の道路環境の整備も可能となり「暮らしやすい街南アルプス市」が実現されます。

企業誘致のもたらす効果は、市民・自治体にとって大きなメリットがあるのです。

市内の工業団地の現状

市内には10か所の工業団地があり、41社1組合が操業しています。業種は製造業が多く、およそ5200人の人が働いています。

現在、工業団地内に空き区画はなく、立地を希望する企業の要望に応えるため、御勅使

南工業団地と下今諏訪A工業団地（左ページ①、⑤）の拡張整備に取り組んでいます。

今後の企業進出

甲西工業団地においては、昨今のオーラルケア（口腔内環境）意識の高まりによる洗口液需要に対応するためサンスター株式会社山梨工場が令和3年度より操業を開始し、今後さらなる生産能力の拡大を図る予定です。

また現在、御勅使南工業団地においては有限会社宮田倉庫（本社・甲府市）が建築工事【令和5年4月操業予定】を実施しており、大手化粧品メーカーの株式会社コーセーも新たな生産拠点として新工場の建設【令和6年度操業予定】に着手する予定です。

下今諏訪A工業団地においては、武蔵エナジーソリューションズ株式会社（本社・北杜市）の進出が決定しており、現在は造成工事【令和6年度操業予定】が進んでおります。

注目される本市

本市は、中部横断自動車道や新山梨環状道路の様な高規格道路が走り、国道52号（甲西バイパス）や主要地方道（県道）などの幹線道路を有する交通の利便性が非常に高い地域です。

今後も、交通の要所である立地の優位性を活かした効果的な土地活用や企業誘致活動を実施する中で、魅力あるまちづくりに積極的に取り組んでいきます。

武蔵エナジーソリューションズ 株式会社

武蔵精密工業株式会社（本社：愛知県豊橋市）の子会社。自然豊かな本市の環境に調和したスマートファクトリーを建設予定です。蓄電デバイス的一种であるリチウムイオンキャパシタ (LIC) の開発・製造・販売を手がけており、LICを組み込んだミックス電源システムにより、工場で使用エネルギー量そのものを削減するとともに、再生エネルギーの利用量を拡大します。



有限会社 宮田倉庫

有限会社宮田倉庫は、昭和33年6月設立の老舗の倉庫業者で、保管業務や入出庫業務を主業としています。

化粧品や消毒液の原料となるアルコールなどを保管するため、県内最大規模となる危険物倉庫の建設や、災害時の食料備蓄庫として本市と協定の締結を予定しています。

ウィズコロナ時代の到来による物流業界の発展を見越し、交通の要所である南アルプス市に進出が決定しました。



※空中写真(出典：国土地理院)をベースに道路等を追記・加工

株式会社 コーサー

中長期ビジョン「VISION2026」において、『世界で存在感のある企業への進化』の実現に向け、積極的な事業展開を進めています。南アルプスの山々で育まれた清らかな水と美しい自然に囲まれた環境の下、ISOに準拠した生産環境を持ち、万全な品質保証体制の中で生産することにより新たな価値を加え、経済性・機能性に優れた環境配慮型の工場として整備を予定しています。



稼働中のサンスター(株)山梨工場 ▶

市内の工業団地

① 御勅使南 6社	② 飯野 1社	③ 天房木 1社
④ 上今諏訪 4社	⑤ 下今諏訪A 3社	⑥ 下今諏訪B 2社
⑦ 藤田 1社	⑧ 加賀美 1社	⑨ 櫛形 6社
⑩ 甲西 16社 1組合	合計 41社 1組合	



◀ 工事中の御勅使南工業団地

お問合せ／商工振興課 ☎282-2188

令和3年度

決算の概要をお知らせします

令和3年度の一般会計の決算が、9月定例会市議会において認定されました。

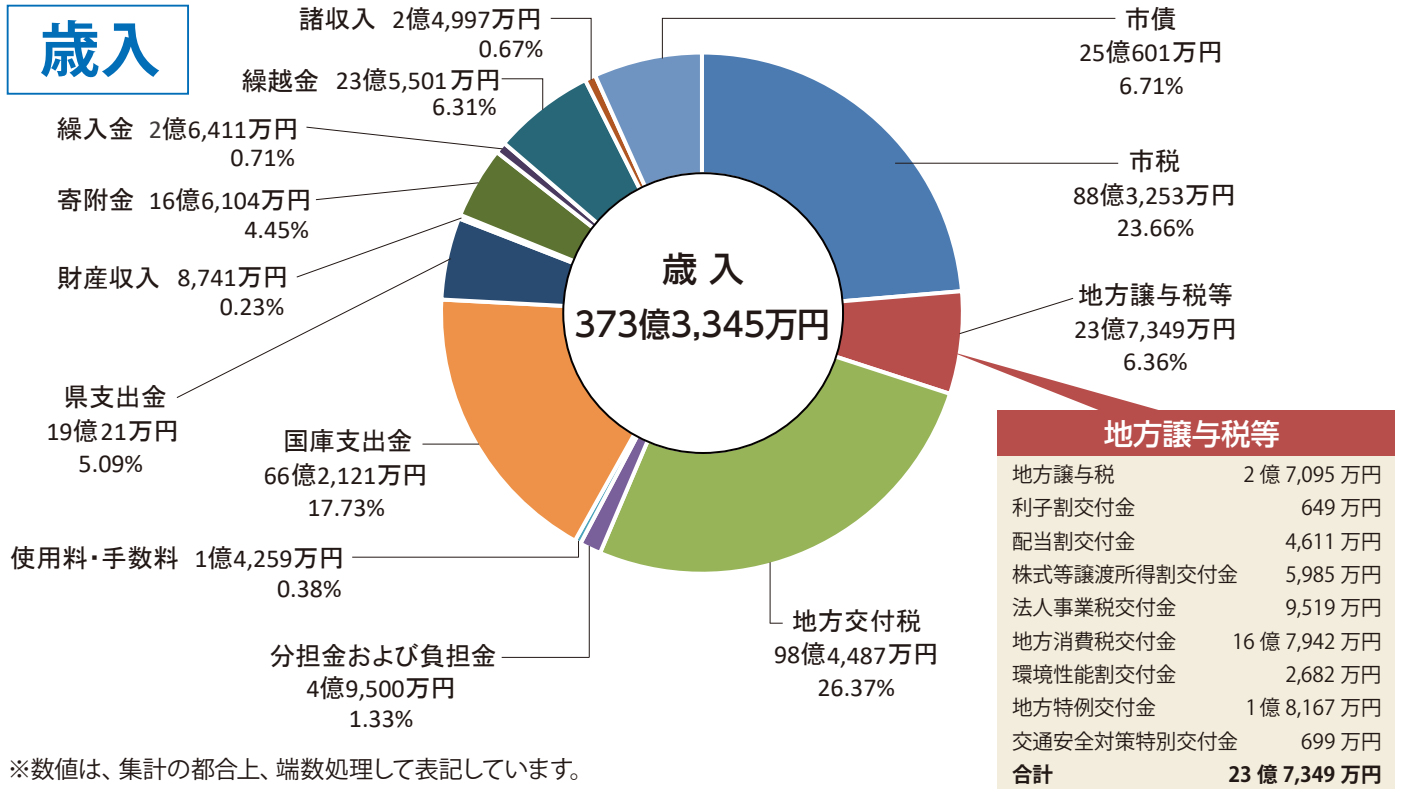

歳入総額は、373億3,345万円となり、令和2年度決算と比較し、40億5,457万円の減となりました。

地方交付税や繰越金などが増加したものの、新型コロナウイルス感染症対策事業である特別定額給付金事業等の終了のため、国庫支出金が大幅に減少したことが主な要因です。

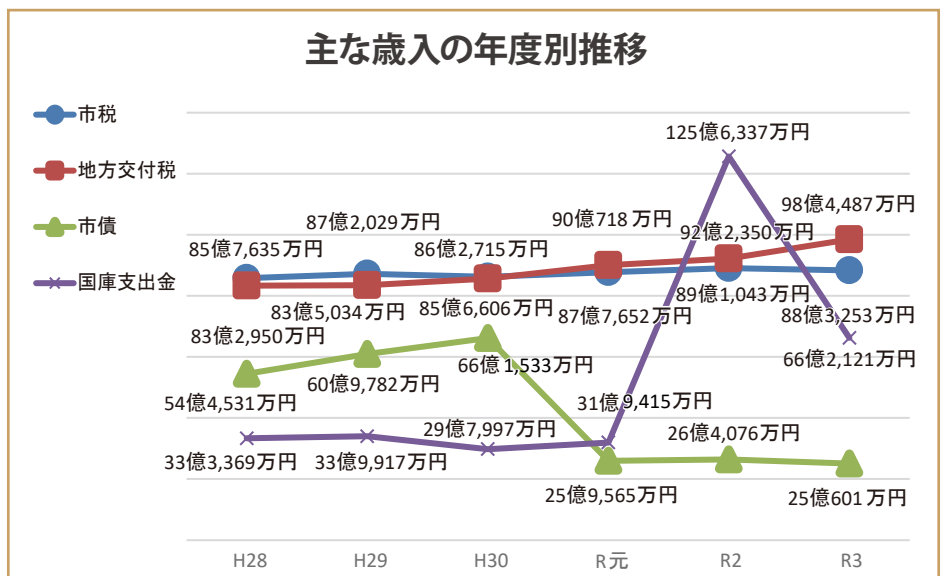

市税・地方交付税・国庫支出金・市債は、本市の歳入総額の約7割を占める貴重な財源です。

令和2年度と比較すると…

- **市税** 個人市民税や固定資産税などが減少したことにより、約7千万円の減少。
- **地方交付税** 令和3年度に特別に交付された、臨時財政対策債償還基金費の影響などにより、約6億2千万円の増加。
- **市債** 普通建設事業費の減少による地方債の借入額の減少により、約1億3千万円の減少。
- **国庫支出金** 新型コロナウイルス感染症対策事業である特別定額給付金事業等の終了のため、約59億4千万円の減少。

歳出

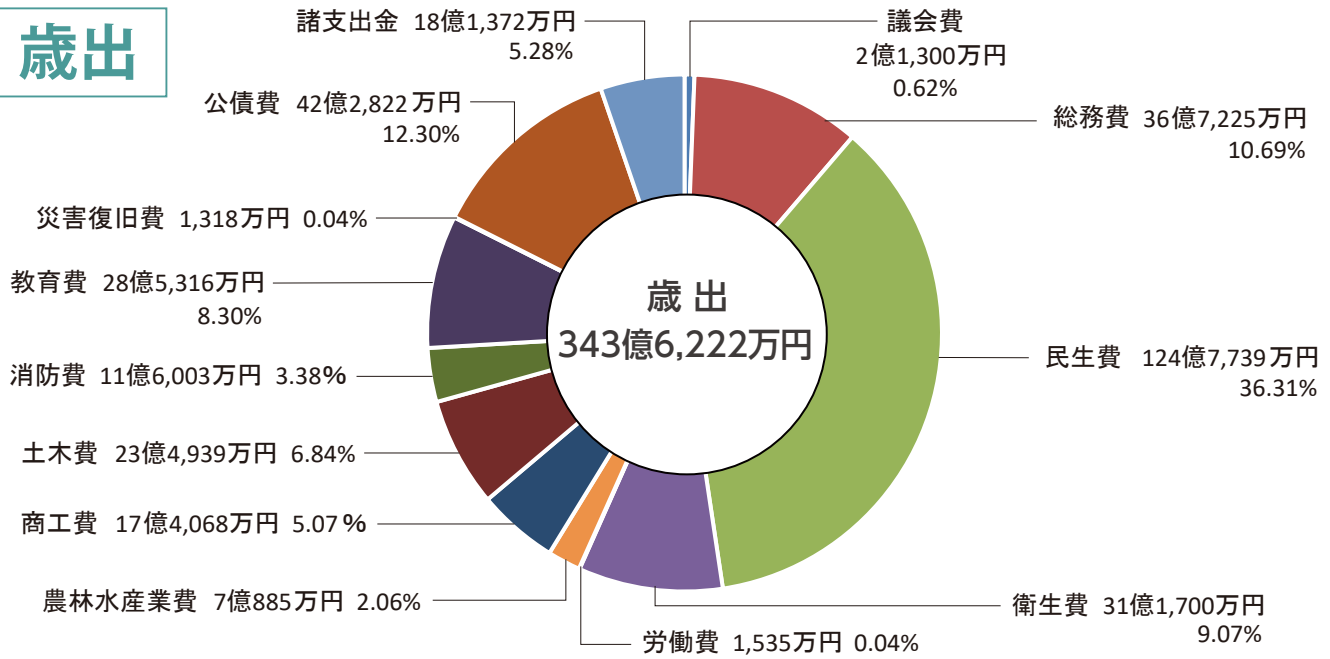

年度別歳出額の推移

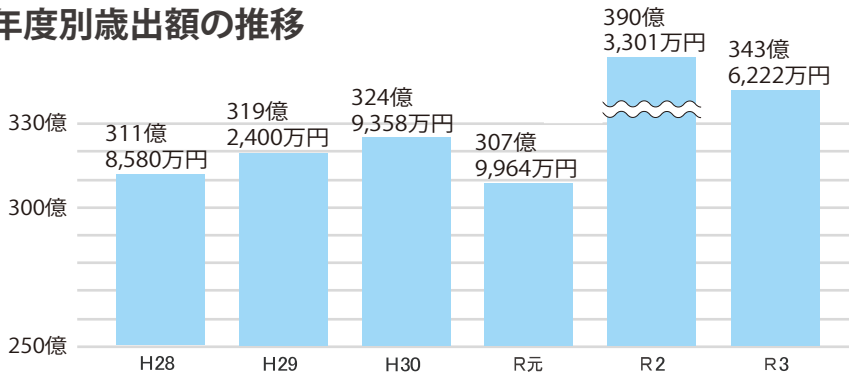

歳出総額は、343億6,222万円となり、令和2年度決算と比較し、46億7,079万円の減となりました。

新型コロナウイルス感染症対策事業である特別定額給付金事業等の終了のため、総務費の減少が主な要因です。

第2次総合計画基本政策別の主な歳出

●安全でみどり豊かな人がつながるまちの形成

- ◎消防本部特殊車両整備事業 南アルプス消防署に配備している、はしご消防自動車を最新の25m級先端屈折車に更新…………… 1億5,404万円
- ◎横川流域治水関連減災対策事業 横川の流域治水対策に伴う排水路改修の設計…………… 1,320万円

●ともに生き支えあうまちの形成

- ◎新型コロナウイルス感染症対策事業 新型コロナウイルス感染症の発症を予防し、蔓延を防止するためのワクチン接種…………… 7億5,574万円
- ◎子育て世帯への臨時特別給付金支給事業 新型コロナウイルス感染症の影響を受けている子育て世帯の生活を支援…………… 11億4,247万円
- ◎八田児童クラブ整備事業 八田小から遠距離で手狭であった八田児童クラブを八田小学校の敷地内に新築移転整備…………… 1億1,634万円

●うらおいと活力のある快適なまちの形成

- ◎地域経済消費喚起事業 新型コロナウイルス感染症により落ち込んだ地域経済回復のため、「南アルプス元気券」を配布…………… 7億6,413万円
- ◎南アルプス IC 新産業拠点整備事業 南アルプス IC 新産業拠点整備事業用地の再開発に向けた企業誘致…………… 2,153万円
- ◎すもも産地競争力強化支援事業 米国産すももの輸入解禁に伴い、すもも産地の競争力強化経費の一部を補助…………… 534万円

●心豊かな人と文化をはぐくむまちの形成

- ◎小中学校施設設備整備事業 日常発生する建物や設備等の不具合を修繕・改修…………… 1億2,487万円
- ◎楡形生涯学習センター管理事業 楡形生涯学習センターの基本的な管理運営と外壁の補修…………… 5,618万円
- ◎市単講師派遣事業 教員の業務をサポートし、児童・生徒の基本的な学習環境を維持するための補助教員の配置…………… 9,730万円

●未来をひらく経営型行政運営の形成

- ◎ふるさと納税事業 本市を納税(寄附)で応援していただいた方に、返礼品として地域の魅力ある特産品を送付…………… 7億9,013万円
- ◎個人番号カード発行事業 国に申請いただいたマイナンバーカード(個人番号カード)を市窓口において交付…………… 4,420万円

市民1人あたりに使われた経費 48万1,297円

議会費 2,983円 市議会の運営に	衛生費 43,658円 保健や清掃活動に	商工費 24,381円 観光や商工業の振興に	教育費 39,963円 小中学校や生涯学習の充実に	災害復旧費 185円 災害により被害が生じた施設の復旧に
総務費 51,436円 職員の給与や事務費に	労働費 215円 労働者の福祉向上に	土木費 32,907円 道路や河川の整備に	公債費 59,223円 市債の返済に	※市の財政を身近に感じていただくため、決算を一般家庭の家計簿に置き換えた「南アルプス市の家計簿」を市ホームページに掲載しています。
民生費 174,766円 子育てや福祉の充実に	農林水産業費 9,928円 農林業の振興に	消防費 16,248円 消防・救急業務に	諸支出金 25,404円 将来のための基金の積立てに	

市民1人あたりの納税額 12万3,714円

※各経費および市税を、単純に人口(令和4年3月31日現在71,395人・外国籍含む)で除して計算しています。

健全化判断比率および資金不足比率の公表

「地方公共団体の財政の健全化に関する法律」(財政健全化法)に基づき、令和3年度決算による健全化判断比率および公営企業の資金不足比率を算定しました。

市ではすべての比率について基準を下回っており、引き続き良好な財政状況にあります。

健全化判断比率	実質赤字比率	一般会計の実質赤字が市税等の収入(標準財政規模)に占める割合により、財政運営の悪化の度合いを示します。
	連結実質赤字比率	国民健康保険特別会計や企業会計などの特別会計を含めた実質赤字額が標準財政規模に占める割合により、市全体の財政運営の悪化の度合いを示します。
	実質公債費比率	借入金の返済額やこれに準じる負担額が標準財政規模を基本とした額に占める割合により、資金繰りの悪化の度合いを示します。
	将来負担比率	市が抱えている将来支払う可能性のある負債が標準財政規模を基本とした額に占める割合により、今後の財政運営の悪化の度合いを示します。
資金不足比率		公営企業の資金不足が事業規模(料金収入等)に占める割合により、経営状況の悪化の度合いを示します。

区分	H 29 算定数値	H 30 算定数値	R 元 算定数値	R 2 算定数値	R 3 算定数値	早期健全化・ 経営健全化基準	財政再生基準
実質赤字比率	—	—	—	—	—	12.41%	20.00%
連結実質赤字比率	—	—	—	—	—	17.41%	30.00%
実質公債費比率	4.7%	4.4%	4.3%	3.7%	3.7%	25.0%	35.0%
将来負担比率	—	—	—	—	—	350.0%	
資金不足比率	—	—	—	—	—	20.0%	

※ 比率が算定されない(黒字である)場合、「—」を記載しています。

南アルプス市を
一般家庭にたとえると…

南アルプス市の家計簿

市の財政状況を身近に感じていただくため、令和3年度の決算を一般家庭の家計簿（1か月分）に置き換えてみました。

収入	
給与収入等	145,000円
親からの仕送り	261,000円
貯金の取り崩し	2,000円
ローンの借入れ	32,000円
前月からの繰越金	30,000円
収入 合計	470,000円

市税・使用料など 市税・使用料・手数料などの収入で自主財源と言われています。自立した財政運営を進めるためには、この自主財源の確保に努めなければなりません。

地方交付税・補助金など 地方交付税や国・県からの補助金などの依存財源です。新型コロナウイルス感染症対策事業である特別定額給付金事業等の完了のため、昨年度から減少しました。

市債 市の借入金です。市では、公共施設や道路などの整備を行うためお金を借りています。返済金が普通交付税に算入される、有利な市債を主に活用しています。また、借入金を前倒して返済し、将来の返済金による家計への負担を減らすよう努めています。

支出	
食費	75,000円
医療費・教育費等	93,000円
ローンの返済	53,000円
生活費・光熱水費等	69,000円
家の改修工事費等	29,000円
区費・クラブ活動費	58,000円
子どもへの仕送り	31,000円
友人などへ貸したお金	2,000円
貯金	23,000円
支出 合計	433,000円
(収入-支出)あまったお金	37,000円

人件費 職員給与費や議員報酬などです。

扶助費 生活保護や医療費助成などの扶助費は、義務的な経費で、勝手に減らしたりすることができません。少子高齢化に伴う福祉対策により、増加傾向が続いています。

公債費 市債の元金・利子の返済金です。

物件費 光熱水費や委託料などです。

普通建設事業費・維持補修費 公共施設の整備・維持に使われるお金です。道水路の整備や維持補修、教育施設の改築・補強工事などを行っています。

補助費等 他団体への補助金などです。新型コロナウイルス感染症対策事業である特別定額給付金事業等の終了のため、昨年度から減少しました。

繰出金 市の会計は一般会計のほかに、国民健康保険や介護保険などの特別会計と、水道事業などの企業会計があり、それぞれ独立採算を原則としていますが、一定の基準により、一般会計から特別会計へ資金の繰出しを行っています。

投資および出資・貸付金 市の政策上の目的で、公益上必要がある場合に行うものです。

積立金 将来の財政運営に備えた基金の積立てです。

※「南アルプス市の家計簿」の作成は、厚生労働省・令和3年国民生活基礎調査における、令和2年の「1世帯当たり平均所得金額（全世帯）」の「564万3千円」を参考とし、1か月分の収入額を「47万円」として計算しています。

※数値は、集計の都合上端数処理をしています。

家計簿における令和3年度の収入は、親からの仕送りにあたる国庫支出金が減少した一方、給与収入にあたる地方税、ローン借入れにあたる市債等が増加しています。支出面では、新型コロナウイルス感染症対策事業である特別定額給付金事業等の終了のため区費・クラブ活動費にあたる補助費等が減少しました。

今後は、生活費にあたる物件費の節約を図り、また、家の改修工事費等にあたる普通建設事業費は、真に必要なものであるかを見極め、新たな借入金を抑制するなどの対応が必要であり、収入に見合った支出内容の見直しに引き続き努めていきます。

お問合せ／財政課 ☎282-6091

新型コロナワクチン 接種情報

オミクロン株対応ワクチン接種

新型コロナウイルス感染症の感染および重症化予防を目的として、オミクロン株対応ワクチンの追加接種の方針が国から示されました。接種費用は、全額公費負担のため無料です。

●オミクロン株対応ワクチン

オミクロン株対応ワクチンは、従来株とオミクロン株の両方に対応したワクチンです。

●対象（以下の全てを満たす方）

- ・12歳以上の方
- ・初回接種（1回目・2回目）の接種を完了している方
- ・前回の接種から3か月以上が経過した方

●接種券

○3回目・4回目接種券をお持ちの方

現在未使用の接種券（3回目または4回目）がお手元にある方は、そのまま使用できます。

※接種券の紛失等再発行は、健康増進課までご連絡ください。

○次の方には、順次接種券を発送します

2・3・4回目の接種から3か月経過し、追加接種の時期を迎える方

●集団接種「櫛形総合体育館での接種」

【インターネット予約】新型コロナワクチン接種の予約サイト QRコード ▶

【電話予約】予約相談コールセンター ☎0120-772-567

受付時間 8:30～17:15 平日（土日・祝日は休み）



●個別接種「市内医療機関での接種」

上記の予約相談コールセンター、インターネット予約サイト、または医療機関へ直接お問い合わせください。（最新の対象医療機関情報は、接種券の同封文および市ホームページでお知らせします。）

●60歳以上の方には、タクシー乗車券を接種券に同封します。

●初回接種（1・2回目）を、これから希望される方は、上記予約相談コールセンターへお問い合わせください。

【5歳から11歳の小児接種】

小児（5～11歳）の方の3回目接種が始まりました。2回目接種から5か月経過した方が対象となりますので、接種時期が到来した方から順次接種券を送付します。

【生後6か月～4歳の接種（乳幼児接種）】

乳幼児（生後6か月～4歳）の方の接種が可能になりました。対象の方には個別にお知らせします。

お知らせ

南アルプス元気券をご利用ください

9月から10月末にかけて「南アルプス元気券」をお届けしましたので、取扱店をご利用ください。

◆利用期間 令和4年11月1日～令和5年1月31日

◆元気券を受け取られていない方へ

対象となる方のうち元気券を受け取られていない方には、後日再郵送を行う予定です。

郵送で受け取ることが困難な方は、対応を検討しますのでご相談ください。

8月以降に出生されたおさまの元気券は、11月末までに世帯主へ郵送します。



◆利用可能店舗

南アルプス市商工会ホームページに掲載。



お問合せ／元気券専用ダイヤル ☎282-2290

(受付時間9時から17時まで。土日祝日を除く)

お知らせ

電力・ガス・食料品等価格高騰緊急支援給付金

電力・ガス・食料品等価格高騰緊急支援給付金は、令和4年度の住民税非課税世帯や令和4年1月から12月までに家計に急変があった世帯を支援する給付金です。

◆給付額 1世帯あたり5万円

◆対象と支給方法

①令和4年度の「住民税均等割が非課税」世帯

対象世帯には、市から確認書を送付します。(本市に令和4年9月30日時点で住民登録がある世帯)

※世帯の中に令和4年1月2日以降に転入した方がいる場合は、確認書は送付されません。各世帯で申請が必要です。

②令和4年1月から12月の収入が減少し「住民税非課税相当」となった世帯

※市では対象世帯の把握が困難なため、各世帯で申請が必要です。

◆受付時期

申請受付および確認書の発送準備が整い次第、市内全域に配達地域指定郵便でお知らせします。

お問合せ／福祉総合相談課

給付金担当専用ダイヤル ☎282-2187

お知らせ

令和4年度「小・中学校の給食費無償化」のお知らせ

コロナ禍が長期化する中、原油価格・物価高騰の影響を受ける子育て世帯への支援策として、これまで給食に使われる食材費の1割を補填し、8月からは給食費の3割を助成してまいりました。さらなる支援策として、11月から3月までの間市立小・中学校の給食費を無償化します。

◆無償化の対象者 市立小学校および市立中学校に在籍する児童生徒

◆実施期間 令和4年11月から令和5年3月

◆令和4年度の給食費 ①小学校の給食費(1食 288円) ②中学校の給食費(1食 328円)



お問合せ／南部学校給食センター ☎283-7758

お知らせ

令和5年南アルプス市「二十歳のつどい」開催

式典開催実行委員会にて協議の結果、式典の名称が「成人式」から「二十歳のつどい」に変更となり、次の日程で開催しますのでご出席ください。

- ◆日時 令和5年1月8日(日)
入場 9:40 ~ 式典 11:00 ~ 11:40
 - ◆場所 アイメッセ山梨 甲府市大津町 2192-8
 - ◆対象 平成14年4月2日~平成15年4月1日に
生まれた方
- ※法改正に伴い、成人年齢が18歳に引き下げられましたが、今後も20歳の方を対象に式典を開催します。

※令和4年11月1日現在、本市に住民登録のある方には、式典のご案内を11月中旬に送付します。

なお、10月31日以前に市外へ転出された方で、本市の「二十歳のつどい」へ出席を希望される方は、生涯学習課までご連絡ください。

※式典内容などを市ホームページで
発信しますのでご覧ください。

お問合せ/生涯学習課 ☎282-7778



お知らせ

国民健康保険税・後期高齢者医療保険料・介護保険料の減免

新型コロナウイルス感染症の影響により、世帯の主たる生計維持者の収入の減少が見込まれる場合は、国民健康保険税・後期高齢者医療保険料・介護保険料の減免を受けることができます。

◆申請方法 事前に担当課へご相談ください。

◆対象世帯

- ①新型コロナウイルス感染症により、主たる生計維持者が死亡または重篤な傷病を負った世帯の方
- ②新型コロナウイルス感染症の影響により、主たる生計維持者の収入が前年と比べて3割以上の減少が見込まれる世帯の方

※令和3年の所得額が0円(マイナスは0円とします)の場合は、対象外となります。

◆対象となる保険税(料)

令和4年4月1日から令和5年3月31日までの間に納期限が設定されている、または同期間中に支払日がある年金から天引きとなっている保険税(料)

◆申請期限 令和5年3月31日まで

●国民健康保険税・後期高齢者医療保険料に関すること
申請・お問合せ/国保年金課 ☎282-7248

●介護保険料に関すること

申請・お問合せ/介護福祉課 ☎282-6179

お知らせ

国民健康保険・後期高齢者医療保険の傷病手当金

(適用期間を令和4年12月31日まで延長します)

事業主から給与を受けている方や事業所得により生計を維持している個人事業者の方へ手当金を支給します。

◆適用期間 令和2年1月1日から令和4年12月31日までの間で就労等することができない期間

◆申請方法 事前に国保年金課へご相談ください。

給与受給者を対象とした傷病手当金

◆対象者 以下のすべてを満たす方

- ・国民健康保険・後期高齢者医療保険に加入している
- ・給与の支払いを受けている

- ・新型コロナウイルス感染症に感染または感染が疑われる場合、療養のため就労することができず、給与の全部、または一部を受けることができない

個人事業主を対象とした傷病手当金

◆対象者 以下のすべてを満たす方

- ・国民健康保険に加入している
- ・個人で事業を営み収入を得ている
- ・新型コロナウイルス感染症に感染し、医師の診断により療養のため事業等に従事できない

お問合せ/国保年金課 ☎282-7248

お知らせ

免許更新時「高齢者講習」
の学習会を開催します

高齢者講習は、70歳以上のドライバーが免許を更新する場合に必要な講習です。高齢者講習を受講しないと運転免許更新ができません。学習会では、高齢者講習で行われる「講習内容や運転技能検査」を詳しく説明します。また、車が障害物に衝突する直前に自動的にブレーキがかかるサポートカーの乗車体験も行いますので、その機能を体験してみませんか。

【主催】南アルプス市・山梨県交通安全協会
お問合せ／防災危機管理課 ☎282-6494

◆日時および会場

- ①八田地区 11/30(水) 9:30～11:30 八田高度農業情報センター
- ②若草地区 12/2(金) 13:30～15:30 若草生涯学習センター
- ③白根地区 12/6(火) 9:30～11:30 白根生涯学習センター
- ④芦安地区 12/9(金) 9:30～11:30 芦安ふれあい館
- ⑤櫛形地区 12/16(金) 9:30～11:30 櫛形健康センター
- ⑥甲西地区 12/20(火) 9:30～11:30 落合創造館アミカル

◆定員 各会場 先着20名(地区限定ではないため、希望会場で参加可)

◆対象・参加料 69歳以上の方・参加料無料

◆申込期間 11/1(火) 8:30～11/14(月) 17:15

お知らせ

マイナンバーカードの申請サポート

マイナポイント第2弾の対象になるマイナンバーカードの申請期限が12月末までに延長されました。



マイナンバーカードの申請に必要な顔写真の撮影をするなど、申請のお手伝いを右記の会場で行います。

◆持ち物

- ①「通知カード」または「番号通知書および個人番号カード交付申請書」
- ②本人確認書類2点(運転免許証・パスポート・在留カードなど顔写真入りの公的な書類を含む)
- ③住民基本台帳カード(お持ちの方のみ)
- 市役所新館では、開庁日に申請サポートを実施しています。
サポート時間：平日 9:00～11:45、13:15～16:45

会場	受付日時	
市役所新館	11月27日(日)	9:00～16:00 (12:00～13:00除く)
八田窓口サービスセンター2F	11月10日(木)	13:30～16:00
若草窓口サービスセンター	11月15日(火)	
甲西窓口サービスセンター2F	11月22日(火)	
白根窓口サービスセンター2F	11月29日(火)	

【注意事項】申請にはご本人が来庁してください。
15歳未満の方は、法定代理人(父母など)が同行してください。

お問合せ／戸籍市民課 ☎282-6032

お知らせ

11、12月は滞納整理強化期間です

税の公平性を守り、税収を確保するため、県と市町村では、11月、12月を「県下一斉滞納整理強化期間」として、重点的に徴収対策を実施します。



市税は、ゆたかなまちづくりのための重要な財源であり、子育て、教育、健康、災害対策等、公共サービスに役立てられています。

○納期内納付をお願いします

納期を過ぎても納付されない税金は、延滞金が発生します。また納付されないと、法律に基づいて預金、

給与、自動車、生命保険、不動産等の財産調査を行い、その財産を差し押さえて換金し、税金に充当します。

○納税が困難な場合は相談を

災害、ご本人や家族の病気、失業などやむを得ない事情で納税が困難な場合は必ず納期限までにご相談ください。

お問合せ／納税課 ☎282-7384

9月17日(土) 静岡県掛川市

つま恋キャンプフェス『withゆるキャン△』



市の魅力を県内外に発信する「市民参加型シティプロモーション事業」の一環として、つま恋キャンプフェスにPRブースを出展しました。アニメに登場した夜叉神峠などのシーンと一体になれるバーチャルフォトブースや映画に登場した土偶キャラとの記念撮影のほか、ふるさと納税や観光PRを行いました。

9月30日(金) 南アルプス市立美術館

市立美術館、開館30周年記念式典



開館30周年を記念して式典が開催されました。市立美術館は、平成3年に櫛形町立春仙美術館としてオープンし、町村合併を経て平成28年に「南アルプス市立美術館」と名称を改めました。式典では向山館長が「これからも美術・芸術による文化振興を積極的に展開していきたいです。」と挨拶しました。

10月13日(木) 南アルプス市沢登地区

沢登の六角堂切子祭り



切子は、美濃和紙を数十枚重ねて「つきのみ」という刃物で、図柄や模様を掘った紙細工で、沢登地区に300年以上前から伝わる伝統技術です。今年も、切子保存会の会員、豊小学校や巨摩高校の生徒が作成した53点が六角堂に奉納されました。展示された切子は、お守りとして地区内の家庭へ配布されます。

9月9日(金)、10日(土) 愛知県名古屋市

KITTE名古屋で特産品フェア



中京圏最大級の複合ビル「JPタワー名古屋」内の「KITTE名古屋」で、南アルプス市特産品フェアが開催されました。とれたてのシャインマスカットや巨峰・ピオーネをはじめ、ロールケーキ、燻製チーズ、ワインなどの特産品販売や、ふるさと納税紹介コーナーを設置してPRを行いました。

9月11日(日) 山梨大学甲府キャンパス

山梨大学で未来の科学者育成塾



持続可能な社会の実現に貢献する科学者を育てる「やまなしジュニアドクター育成塾」の入塾式が山梨大学で行われ、県内外から47人が第1期生として入塾しました。塾生は、来年3月まで大学での講義や実験のほか、本市の「ユネスコエコパーク」を活用し、微生物や土壌などの調査研究を行います。

9月12日(月) 南アルプス市役所

増穂商業高校同窓会から寄付



増穂商業高等学校同窓会から、本市の教育行政振興に役立ててもらいたいと、100万円の寄付をいただきました。贈呈式では「増穂商業は66年間で幕を閉じましたが、南アルプス市から多くの生徒が進学し、長きに渡り支えてくれたことに感謝します。」と井上会長から目録が金丸市長へ手渡されました。

健康と しあわせ

Health and Happiness

11月は児童虐待防止推進月間です

厚生労働省では、児童虐待防止法が施行された11月を、「児童虐待防止推進月間」と位置付け、児童虐待防止に対する問題に関心を持ってもらうよう、全国で啓発活動を行っています。



「もしかして？」 ためらわないで！ 189（いちはやく）

〇心配な子がいるけど、連絡をしていいのかわからない…

子どもが自らSOSを出すことはとても勇気のいることです。連絡をすることは親を告発することではなく、子どもへの支援の第一歩となります。心配な子どもから目をそらすことができない皆さんの優しさを勇気に変えて、ためらわずにご連絡ください。皆さんからの連絡が子どもを虐待から守ります。

〇子育てに悩みを抱えているけれど、誰にも相談していない…

子育てに悩んだり、時には子どもに対してネガティブな感情を抱いてしまったり…それは決して恥ずかしいことではありません。大切なのは、その気持ちに気づいて誰かに助けを求めることです。こども家庭相談課では、ご家族にとって最善の方法が見つかるようお手伝いします。ぜひご相談ください。

相談・連絡先

- 児童相談所全国共通ダイヤル（無料） ☎189 番（24 時間）
※地域の児童相談所につながります。一部の IP 電話からはつながりません。
- 中央児童相談所 ☎288-1561
- 南アルプス警察署 ☎282-0110
- こども家庭相談課 ☎282-6049

児童虐待防止市民講座

虐待、貧困、自殺、不登校、ヤングケアラーなどの子どもを取り巻くさまざまな「困りごと」。子どもを取り巻く環境である地域に暮らす私たちができることや大切にしたい視点を一緒に考えてみましょう。

- ◆ 日時 11月26日（土） 13:30～15:30
- ◆ 場所 八田ふれあい情報館（カナリアホール）
- ◆ 講師 加藤 雅江 氏（杏林大学保健学部教授／NPO 法人だんだん・ばぁ代表）
- ◆ 対象 ご興味・ご関心のある方、どなたでも参加できます。
- ◆ 定員 150 名（無料）

◆ 申込 事前申込みが必要です。

電話：こども家庭相談課 ☎282-6049
メール：kosodan@city.minami-alps.lg.jp
インターネット：右記 QR コードよりお申込みください。
※名前・電話番号・住所をお伝えください。



ふるさと

の 184

誇り



博しポート

水分け石と 飯野若宮神社



飯野の若宮神社の境内にある「水分け石」と碑文

飯野の若宮神社の境内に、一見なんの変哲もない石が置かれています。その大きさは、幅九〇センチ、高さ四十五センチほど。これが、幾多の水争いの歴史を秘めた「水分け石」です。

「水分け石」は、その傍らに刻まれた碑文によれば、正保三年（一六四六）、水争いの絶えなかつた飯野村、築山村と有野村（後に飯野新田村も加わる）の用水の取り分を決め、争いを収めるために用水路の分岐点に据えられました。

しかしその後も、石の置き方によって水量が決まるため、関係する村々がこの石の位置を、自分たちの村が有利になるように動かすことが度々あつて、争いが絶えることがありませんでした。明治二十二年（一八八九）、飯野新田が飯野村の合意なく、用水路を自らに有利なように改修して、飯野村への用水が滞つた事が発端となり、ついには飯野村と飯野新田の間で裁判にまで発展し、後に大審院（現在の最高裁判所）にまでもつれ込む騒ぎとなりました。

この訴訟のさなか、明治二十二年六月深夜、数百人ともいわれる飯野村の住民が押し寄せ、争いの元凶である「水分け石」を掘り起こして、飯野の氏神さんである若宮神社の境内に納めてしまうという事件がおこり、それ以来「水分け石」は、ここに安置されています。この事件によって、飯野村への用水は、無理やり確保されることになりましたが、警察沙汰となる大事件となりました。

裁判自体は、長い経緯のなかで飯野村の敗訴となつたようですが、現在、水道やスプリンクラーが整備され、水争いは過去のものとなっています。しかし「水分け石」は、俗に月夜でも焼けるといわれた干ばつ地帯であつた御勅使

※『白根町誌』には明治24年とある



俳句

栗を剥く静かな夜の寢息あり
 鉄塔の百舌鳥高らかに昼下り
 鯛雲買物のメモポケットに
 思ひ出を集めて捨てて秋思かな
 秋祭手ボタンめんこひよつとこ面

飯野 正子 (飯野)
 伊東 一 (百々)
 江藤 良恵 (野牛島)
 河西 浩子 (飯野)
 小松 善子 (飯野)

いち早くさくら紅葉の空青し
 相槌に寝そびれてゐる夜長かな
 雨粒に色を分けたる式部の実
 野良道のうしろ姿を秋といふ
 麻酔の効くまでの素秋のノクターン

武井 志津子 (有野)
 塚原 ちづる (東南湖)
 内藤 利子 (飯野)
 中込 力 (在家塚)
 中澤 元子 (飯野)

白根地区文化協会 俳句部 選



拝殿の彫刻は、国の重要文化財になっている千葉県の成田山新勝寺の額殿なども手がけた名工、後藤勇次郎の手によるもの。安政三年(1856)の作。



若宮神社の本殿は、桃山時代の様式を遺す、江戸時代初期の作として、現在は市の指定文化財になっている。

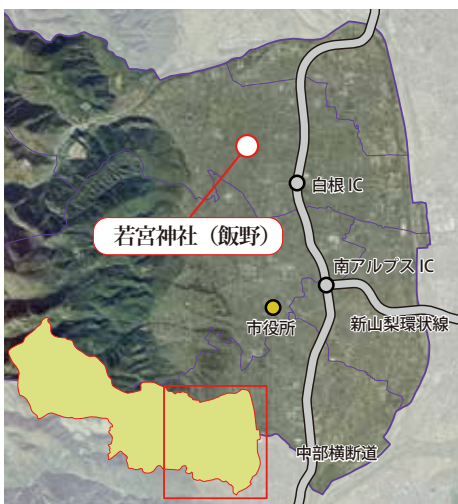

若宮神社の位置

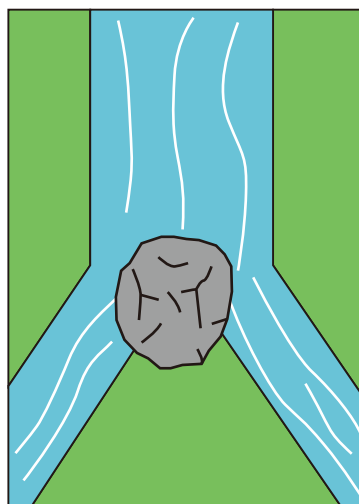

水分け石のイメージ

川扇状地において、水を求め続けた先人の姿を今に伝えています。 文／写真 文化財課

●里親相談会 in 南アルプス市

里親について知りたい、里親になりたい人のための案内・相談会を開催します。さまざまな事情で家族と暮らせない子どもをサポートする里親養育制度に関心のある方は、お気軽にご参加ください。

◆日時 11/12 (土) 11:00 ~ 16:00 (最終受付 15:00)

◆場所 白根生涯学習センター 中研修室

※新型コロナウイルス感染症の影響により日程などを変更する場合があります。参加前にお問い合わせください。

お問合せ／地域総合子ども家庭支援センター・テラ

☎055-222-8012 メール：terra-foster@y-risyou.net



●こども家庭相談会

子育てにまつわる相談会を開催します。

- ・子どもの発達が気になる
- ・子どもとの関係で悩んでいる
- ・子どもを育てる上で経済的に厳しい
- ・子どもが学校へ行かない、行けない
- ・子どもを叩いてしまうかもしれない
- など

相談内容に応じて各種専門職員（心理師、ソーシャルワーカー等）が対応します。ひとりで悩まず、お話をお聞かせください。

◆日時 12/1 (木) 13:30 ~ 16:30

◆場所 健康福祉センター

◆対象 市内在住の小学生以上の子の保護者

◆申込 電話にて事前予約

お問合せ／こども家庭相談課 相談支援担当 ☎282-6049

※こども家庭相談課では随時相談を受け付けています。



手話 コーナー

聴覚に障がいのある方や手話のことを知り、身近に感じていただけることを目的に、毎月手話を紹介しています。

♡手と手でハートをつなごう♡

どういたしまして

ありがとう

■日常会話でよく使う言葉、簡単な会話から、コミュニケーションを。

■感謝や返事など、シンプルな表現からやってみましょう。

★「ありがとう」「どういたしまして」

お礼を言われたら、嬉しくなりますね。その時の気持ちを、表情やジェスチャーで示せば十分にその気持ちは伝わりますので、目と目を合わせ、表情豊かに伝えあってみましょう。



- ①両手の指先を伸ばし、手の甲の上に利き手をおきます。
- ②手の甲においた手を上にあげます。顔でも感謝の気持ちを表しましょう。

☞「いいえ、かまいません」という表情で、片手からだの前で振ります。

開館30周年記念

愛と平和への祈り「シャガール」展 - 8つの版画集より -

～11月27日(日)

愛と平和への祈り「シャガール」展 - 8つの版画集より - を現在好評開催中です。

マルク・シャガールは、1887年帝政ロシア(現 ベラルーシ)のヴィテプスクに生まれました。革命と戦争の時代に翻弄されながらもフランスを拠点に活動し、「愛の画家」「色彩の魔術師」などと呼ばれる、20世紀を代表する巨匠の1人です。

愛と平和への祈りをテーマに描かれたシャガールの作品は、豊かな詩情に満ち溢れ、今なお世界中の人々に愛されています。

今展では、シャガールが数多く手掛けた版画集の中から、『サーカス』、『ダフニスとクロエ』など、280点ほどの作品を紹介しています。

©ADAGP, Paris & JASPAR, Tokyo, 2022, Chagall® E4913



《セイレンたち》『オデッセイ』より
1975年刊 リトグラフ 42.7×32.8cm



《白い服の女曲芸師》『サーカス』より
1967年刊 リトグラフ 42.0×32.0cm

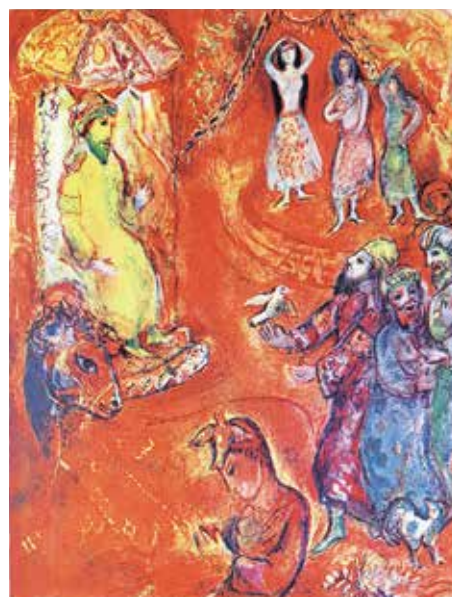

《いまや王は科学と幾何学を好んだ。そしてある祭の日、王が玉座に着くと3人の賢者がやってきた…》『アラビアンナイトからの4つの物語』より「黒壇の馬の物語」から
1948年刊 リトグラフ 37.6×28.4cm

開館時間／9:30～17:00(入館は16:30まで)

休館日／11月4日(金)、7日(月)、14日(月)、21日(月)、24日(木)

入館料／一般500円 大高生300円 中小生200円

(20名以上団体料金2割引)

*入館料には団体割引などがあります。小学生未満・65歳以上の方は無料です。

*今展のみ、市内在住の小中学生は無料です。高校生は土曜日のみ無料です。

*新型コロナウイルスの感染状況により、臨時休館する場合がありますので、ご了承ください。

開館情報は当館ホームページでもご覧いただけます。ご来館の際にはマスクの着用や入口での手指消毒等、感染防止へのご協力をお願いします。



南アルプス市立美術館
Minami Alps City Museum of Art

〒400-0306 南アルプス市小笠原1281 お問合せ／☎282-6600 FAX282-6601
ホームページアドレス <https://www.minamialps-museum.jp/>

利用制限を緩和し、滞在時間の制限(2時間以内)をなくしました。

・学習室は中学生以上が利用できます。

八田・白根・甲西図書館の学習室 平日①9:30～12:00 ②12:30～17:50
土・日①9:30～12:00 ②12:30～16:50

中央図書館の学習室 (※臨時休館のため11月11日(金)～)

平日①9:30～12:00 ②12:30～18:50
土・日・祝①9:30～12:00 ②12:30～16:50

【ご利用いただけないサービス】 AVコーナー(視聴覚資料の視聴)

＜ご利用に際してのお願い＞ 検温、マスクの着用、手指消毒にご協力をお願いします。



図書館のマスコット
キャラクター「ライライ」

図書館ホームページ
QRコード



●12月 事前申し込み制 おはなし会 0.1.2. 【0歳～2歳までの乳幼児と保護者対象】

10:30～	6日(火) ⊕	13日(火) ⊕	16日(金) ⊕	定員:4組10名
	21日(水) ⊕	22日(木) ⊕		申込:先着順 希望する各図書館に来館または電話で受付

●12月 事前申し込み制 おはなし会 【3歳～小学校4年生までの児童と保護者対象】 *児童だけの参加は不可

10:30～	3日(土) ⊕	10日(土) ⊕	17日(土) ⊕	定員:4組10名
	24日(土) ⊕			申込:先着順 希望する各図書館に来館または電話で受付

●図書館朗読会「やすらぎ亭」 日時:12月3日(土)13:30～ 場所:若草生涯学習センター わかくさホール
出演:図書館朗読ボランティア「はなしんぼ」
申込:市内各図書館に来館または電話で受付中

●中央図書館 臨時休館のお知らせ 中央図書館は、空調工事に伴い11月10日(木)まで臨時休館いたします。
市民の皆さまにはご迷惑をおかけしますが、ご理解とご協力をお願いします。

●ふるさと人物室 第12回展示 「童一わらべ 矢崎源九郎」

矢崎源九郎(1921-1967)は、三恵村(現在の南アルプス市)に生まれ、ビルマ語を始め、英語、ドイツ語、イタリア語など多国の言語に精通し、東京帝国大学を卒業後、若くして東京教育大学(現在の筑波大学)の助教授に就任しました。また、戦後を生きる子どもたちの心身に豊かな成長を願い、その糧となるようにアンデルセン童話など童話の翻訳にも努めました。アンデルセン童話、グリム童話を翻訳した言語学者・矢崎源九郎の功績を、ぜひご覧ください。

一展示内容一

矢崎源九郎の手紙、『アンデルセン童話名作集』(筑摩書房)、
『グリム童話全集』(河出書房)
他

一会期一

11月11日(金)～
令和5年3月12日(日)



●図書館フェスタ

①美術館シャガール展×図書館コラボ
「色彩の魔術師」とも呼ばれるシャガールにちなみ全館で、気持ち×色で本を選ぶ「パレットリーディング」の展示を行います。
展示期間:10月29日(土)～11月27日(日)
※中央は11日(金)～27日(日)

市内各図書館で、対象の本を借りた方に各館テーマカラーのしおりをプレゼントします。さらに2館分のしおりを集めた方に、シャガール展の招待券をプレゼントします。

※招待券は、参加されたご本人に限り期間中1枚まで。
※シャガール展は11月27日(日)まで。

②ワクワク! おたのしみ袋(0.1.2歳～小学生対象)
11月19日(土)～おたのしみ袋終了まで

図書館司書が選んだ「テーマ」に合わせた5冊の本を英字新聞でラッピングして貸し出します。数に限りがありますので、お早めどうぞ。

●子どもクリスマス映画会

「サンタ・カンパニー ～クリスマスの秘密～」(上映時間65分)
日時:12月10日(土) 13:30～(開場 13:00)
場所:榊形生涯学習センター あやめホール
定員:175名 申込:11月20日(日)～
中央図書館に来館または電話で受付

中央図書館
☎280-3300
臨時休館/11/1～11/10
(空調工事のため)
11月休館日/24・30日

八田ふれあい図書館 ☎285-5010
白根桃源図書館 ☎284-6010
わかぐさ図書館 ☎283-1501
甲西図書館 ☎282-7291
※上記4つの図書館 平日 9:30～18:00 土・日 9:30～17:00
11月休館日/3・7・14・21・23・28・30日

芦安分館 ☎282-7285
火・金のみ(祝日は除く)開館
13:00～17:00

ALPS KIDS あるぶすキッズ



はる
沢登 晴くん (6歳)
しゅう
秋くん (5歳)

いつも二人で元気いっぱい遊んでいます♪ 仲が良すぎてケンカになる事もしばしば! 二人の笑顔にいつも元気をもらっています。

父・正仁 母・優子 (西野)

IKUMEN いくめん



市川 和彦さん (祖父)
ななみ
市川 七望ちゃん (1歳)

(飯野)

1歳になりました。いつもニコニコ、笑顔いっぱいのななみちゃん。すくすくと大きくなってね。



上野 茂さん (下今井)



石川 今江さん (小笠原)



深澤 みつよさん (塚原)

注目のイベント

オータムこどもフェア

よしもとお笑いライブや本市出身シンガーのライブステージ、はたらく車体験会・飲食物販売など大人も子どもも楽しめる南アルプス市最大のイベントを開催します。

秋の穏やかな空の下で、ゆっくりとお楽しみください。

◆日時 11/19(土)11:00 ~ 15:00

◆場所 榊形総合公園西側拡張エリア

※当日は混雑が予想されます。榊形総合公園周辺駐車場には限りがありますので、お車でお越しの際は市役所からのシャトルバスをご検討ください。

イベント内容・出演者の詳細は、11/1(火)から、市のホームページに掲載します。

問観光推進課 ☎282-7261



いしいそうたろう
【お笑いライブMC】



花耶

Everybody



しずる



ダンビラムーチョ

CATVによる市行政番組のチャンネルと放送時間

毎週土曜日に更新しています。

- 八田/チャンネル101 8:30、22:00 ●白根・芦安/チャンネル111 7:00、12:00、19:00、22:00
- 若草・榊形/チャンネル111 10:00、17:00、22:00 ●甲西/チャンネル111 12:00、15:00、22:00



南アルプス市は、自然と共生したまちづくりを進めています。

南アルプス市公式SNS



◀市ホームページから各公式アカウント、YouTubeチャンネルへ

広報 南アルプス No.236 令和4年11月1日発行

総人口: 71,597人 (+65)

男性: 35,526人 (+28)

女性: 36,071人 (+37)

世帯: 29,350世帯 (+52)

うち外国籍人口: 1,294人 (+6)

令和4年10月1日現在 (対前月比)

○南アルプス市役所 〒400-0395 山梨県南アルプス市小笠原376
☎055-282-1111 (代表) FAX 055-282-1112 (代表)
<https://www.city.minami-alps.yamanashi.jp>

○各支所・窓口サービスセンター

八田 ☎282-5600 白根 ☎283-3000 芦安 ☎282-5577

若草 ☎282-3100 甲西 ☎282-3120

編集/南アルプス市役所 秘書課 ☎055-282-6037

市のシンボル



市民憲章

緑かがやく自然を守り
なかよく美しい心をつなぎ
未来にひらく

豊かなまちをつくることを
アルプスの山々に誓います



農業 = 「楽しい！」

No Rule 曲 Life

Vol.8

puchi farm

おおの ゆうこ

大野 祐子 さん

家族は犬と猫とパートナー。ドッグスポーツをやっているの、週末は練習や競技会、遠征にも参加中。得意なことは、走ること、バスケットボール、音楽など。

Q1. 農業を始めたきっかけは？

働きながら子育てをしてきました。3人を育てて手が離れた頃、全くそんなことに興味を見せなかった長男が突然「山梨に移住して農業をやる！」と。長男の「お母さんもやればいいのに」との一言を真に受けて(笑)。53才で心機一転の移住。農業大学で農業について学びました。大勢の人で集まるより、ものづくりをしたり、自然の中にいる方が好きな私にとって農業はとも向いていました。

自然の力を最大限生かして育てています。自然環境にも優しく、後味さわやかな果実を目指しています。



毎日畑にいたいくらい！自分が手間をかけた木が成長する様子は嬉しいです。好きな作業はやっぱり収穫する時。「今まで食べた桃の中で一番おいしかった」と言われるとやりがいを感じます。

Q2. どんなものを生産していますか？

桃やキウイ、ぶどうなどを作っています。皮ごと安心して食べられる果物を作りたいと思い、環境保全型農法を取り入れ自然栽培を実践しています。農業は必要最低限、無肥料、除草剤不使用など自

Q3. 農業をやっていて良かったことは？

自然を感じられるところです。できれ

Q4. 南アルプス市の好きなおところはありますか？

山に囲まれた風景。高いところから見下ろす景色や、盆地越しの富士山の姿、畑から見る楕形山は素晴らしいと思います。また最近、ちょっと素敵なお店が増えてきたことも嬉しいです。中でも畑の近くにある CAFE & BAL 「終日 KIRAKU」さんはお気に入りです♡



作ってるものは
桃、キウイ
プラム



Café あみーご



音楽仲間＝「あみーご」が気軽に集まれるようにと、店内にはギターやマンドリンの他、南米の楽器がたくさん。コーヒーは飲みやすくコロンビアをマシンドリッップで提供。楽しい音楽が流れる空間で南米ライフを楽しめます！

南アルプス市下高砂 204-1
TEL 090-3229-1476

MACHI KISHA

20

キュレーター

かねまる まこと

金丸 誠 さん

お米づくりを親から受け継ぎ多趣味を武器にいろんなことに日々挑戦。今の楽しみはキャンプ！冬キャン挑戦へ！

makoto kanemaru e-bike という初めて乗る乗り物で広河原までライド！壮大な景色、アドベンチャーにふさわしいトンネルでの水しぶき、登りきった先で食べるおてもなしご飯も最高でした！

サイクルアドベンチャー・フェス in 南アルプス
テントサウナ # 広河原 tei

Follow me !!

<https://www.instagram.com/minamialps.loco>

令和4年
11月号

情報ひろば



Minami-Alps CITY Information



…お知らせ



…募集情報



…各種相談会



…イベント、講演会等

各種税金の納期限

- ◆税目 国民健康保険税（5期）
 - ◆納期限 11/30（水）
 - ※口座振替で納める方は、口座残高をご確認ください。
- 閩納税課 ☎282-7384

不動産を公売します

- 市では滞納処分として差押を行った不動産の公売を行います。
- ◆公売地 平岡819-1、821-1、外3筆
 - ◆地積 651㎡（地目：雑種地）
 - ◆日時 11/8（火）13:00～
 - ◆場所 山梨県総合県税事務所
- ※公売参加方法など、詳細は市のホームページをご覧ください。
- 閩納税課 ☎282-7384

ディレクターズサロンの開催

- 市民の皆さんがまちづくりについて情報交換するサロンです。ふるってご参加ください。
- ◆日時 11/22（火）19:30～21:00
 - ◆場所 市民活動センター
 - ◆対象 市民、一般
 - ◆定員 20名程度
 - ◆参加費 無料
- 閩市民活動センター ☎282-7325

全国一斉「女性の人権ホットライン」強化週間

- 女性をめぐるさまざまな人権問題の解決を図るため、全国一斉「女性の人権ホットライン」強化週間を実施します。
- 相談は無料で秘密は厳守します。
- ◆期間 11/18（金）～11/24（木）
 - ◆時間 8:30～19:00
（土日・祝日は、10:00～17:00）
※強化週間以外では、
平日の8:30～17:15
 - ◆電話番号 0570-070-810
（全国共通）
 - ◆相談担当者 法務局職員および
人権擁護委員
- 閩甲府地方法務局 人権擁護課
☎055-252-7239

男女共同参画ワークショップ2022

- 南アルプスハーモニープラン推進会議委員を中心としたワークショップを開催します。
- この機会に男女共同参画社会の実現に向けて、皆さんも一緒に考えてみませんか。
- ◆テーマ 「知らなかったジェンダー平等」
一聞いて知って学ぶワークショップ
 - ◆日時 11/5（土）12:15～15:30
 - ◆場所 甲西農村環境改善センター
- 閩市民活動支援課 ☎282-6493

マイナンバーカードの休日交付を実施します（完全予約制）

- ◆日時 11/6、13、27（日）
9:00～12:00、13:00～16:00
 - ◆場所 市役所 新館 地階
 - ◆対象 カード発行申請後、市役所から交付通知書が届いている方
- ※カード交付は、平日も含め予約制です。予約をせずに来庁した場合は、カードを交付することができません。
- 電話もしくは右のQRコードから予約のうえ、来庁してください。
- 
- ※電子証明書の更新は、平日のみの対応となります。
- ※12月は4、11、25日（日）を予定。
- 閩戸籍市民課 ☎282-6032

「ねんきんネット」をご利用ください

- 自身の年金記録や年金見込額を確認し、将来の生活設計を考えてみませんか。
- スマートフォンから、自身の年金記録を確認できるほか、次のさまざまな機能が利用できます。
1. 将来の年金見込み額の試算
 2. 電子版「ねんきん定期便」の閲覧
 3. 受給に関する各種通知書の確認等

利用方法は、日本年金機構ホームページをご覧ください。

閩年金事務所
☎055-278-1100



新型コロナウイルス感染症の状況により、イベント等の中止や施設の休館等が生じる場合があります。
最新情報は各問合せ先にご確認ください。
また、主催者や施設管理者が行う感染予防対策にご協力ください。

① 心身障害者福祉手当の支給

11月30日現在、20歳以上の方で身体障害者手帳もしくは療育手帳をお持ちの方、または国民年金法の1・2級に該当する障がいのある方に手当を支給します。昨年度手当を受給された方と今年度既に申請された方は、申請の必要はありません。まだ申請をされていない方は申請の必要があります。

- ◆受付 11/1 (火)～11/10 (木)
 - ◆申請場所 障がい福祉課、または各窓口サービスセンター
 - ◆持ち物 受給資格のわかるもの(身体障害者手帳、療育手帳、障害年金証書1・2級および直近の振込が確認できる通知または通帳)
 - ◆支給時期 12月下旬を予定
- ☎障がい福祉課 ☎282-6197

① 煙火消費保安手帳講習会

ニホンザル等の野生鳥獣を追い払うための動物駆逐用煙火を使用できる保安手帳取得の講習会を開催します。所持されている方も、年一度の講習が義務付けられています。保安手帳の取得を希望される方はご参加ください。

- ◆日時 12/7 (水)、8 (木)
18:30～19:00
(受付開始18:00～)
 - ※保安手帳を所持している方には、講習日が指定された案内が送付されます。
 - ◆場所 櫛形生涯学習センター
 - ◆対象者 保安手帳取得希望者
 - ◆持ち物
 - ①新規および5年経過受講者
 - ・受講料3,000円
 - ・写真1枚(2.5×3.0cm)
 - ・免許証等の本人確認資料
 - ②、①以外の受講者
 - ・受講料1,000円
 - ・保安手帳
 - ◆講師 株式会社マルゴー
 - ◆申込 事前予約は不要
- ☎(株)マルゴー ☎055-272-0281

① 「ベースラボ」で学ぶ子どもの居場所づくり

貧困や孤立などの生きづらさを抱える子どもたちに、地域で居場所をつくる活動について学びます。関心のある方、これから関わりたいという方、既に取り組んでいる方まで、幅広くご参加をお待ちしています。

- ◆日時 11/19 (土) 13:30～15:30
 - ◆定員 20名程度(要事前申込)
 - ◆場所 市役所 新館第1会議室
- ☎福祉総合相談課 ☎282-7250

① 戦没者遺骨の身元特定のためのDNA鑑定申請のご案内

情報が無い戦没者遺骨の身元特定のためのDNA鑑定を公募により実施しております。DNA鑑定料は国が全額負担します。

申請手続や相談などは、下記までお願いします。

☎厚生労働省 社会・援護局 事業課 ☎03-3595-2219

① 高齢者に関するさまざまな相談

地域の高齢者の暮らしを支える総合相談窓口として、地域包括支援センターがあります。

高齢者の介護や介護予防に関すること、権利を守ることなどさまざまな相談・支援を行っています。

- ①地域包括支援センター
(対象：若草、櫛形、甲西)
☎282-7339
- ②北部地域包括支援センター
(対象：八田、白根、芦安)
☎288-1440

① シニア世代合同就職面接会(要事前申込)

シニア世代と企業(30社予定)との合同就職面接会を開催します。

- ◆日時 11月9日(水) 13:00～17:00(受付：1部12:30 2部14:30)
 - ◆場所 地場産業センターかいてらす
 - ◆対象 55歳以上の求職者
 - ◆定員 100名(参加費無料) ※詳細はホームページから確認ください。
- ☎やまなしシニア世代就労推進協議会 ☎055-223-1777

① e-Taxを利用するためのIDとパスワードの出張発行を行います(予約不要)

所得税の確定申告はIDとパスワードがあれば、自宅等から、パソコンやスマートフォン、タブレットなどで申告書を作成し、送信することができます。

- ◆日時 11/14 (月) 13:30～16:00
(受付時間は15:30まで)
- ◆場所 白根生涯学習センター
- ◆持ち物

運転免許証等の本人確認書類
※申告する本人が手続きに来る必要があります。
※IDとパスワードによる申告方式は暫定的な措置です。お早めにマイナンバーカードを取得してください。

☎甲府税務署個人課税第1部門 ☎055-254-6105

① 三郡クリーンセンター(し尿処理場)の利用停止

三郡クリーンセンター(し尿処理場)の防食補修工事に伴い、櫛形地区・若草地区・甲西地区の「し尿汲み取り作業」が下記の期間できなくなります。

- ◆期間 11/19 (土)～11/30 (水)
- ☎三郡衛生組合 ☎284-0432

① 「かきまつり・まいもん朝市」開催中止

12月の開催に向けて検討して参りましたが、新型コロナウイルスの感染拡大防止のため、中止とします。

☎八田窓口サービスセンター ☎282-5600



南アルプス市 第1回 景観審議会の傍聴

南アルプス市景観審議会を開催します。

- ◆日時 11/21 (月) 14:00～
 - ◆場所 地域防災交流センター
2階多目的ホール
 - ◆定員 10名程度 (先着順)
 - ◆受付 開催30分前から
- 圏都市計画課 ☎282-6394

中高年の農業継承者 経営安定支援事業 補助金のご案内

市内の農業経営体に就農した中高年の方への補助金制度のご案内です。

- ◆補助金額 100万円
- ◆農業経営者の要件
 - ・認定農業者または0.7ha以上の経営面積を有していること
- ◆交付対象者の要件
 - ・市内に住所を有する50歳以上65歳未満の者
 - ・農業経営主の三親等以内の親族であること
 - ・経営体に就農した日から1年を超えていないこと
 - ・認定農業者またはその認定を申請した者

※詳しい募集要件は、市ホームページまたは農政課にご確認ください。

圏農政課 ☎282-6207

「メンズキッチン☆ 男の料理教室」参加者 募集

はじめての方やあまり料理経験がない方も大歓迎です。楽しく料理作りをしてみませんか。

- ◆日時 12/3 (土)
10:00～12:00
- ◆場所 健康福祉センター
- ◆対象 市内在住の男性
(小学生以上父子での参加も可)
- ◆定員 12名
- ◆参加費 無料
- ◆申込締切 11/11 (金)

圏食生活改善推進委員会 齊藤
☎090-8589-3102

健康増進課からのお知らせ

●「健康フェスタ2022」の開催中止

健康フェスタ2022を11月20日(日)に開催予定でしたが、新型コロナウイルス感染症拡大防止のため、中止とします。

●健診(検診)受診における新型コロナウイルス感染防止対策のお願い

- ①回答用紙・受診票に記載されている指定日時を厳守してください。
- ②指定日時で都合の悪い方は、必ず事前に連絡をお願いします。改めて日程を調整します。
- ③受診当日に事前の変更等の連絡がなく来場された場合は、当日受診できない場合があります。
- ④受診者本人、またはご家族の方の体調が悪い場合は、受診をご遠慮ください。
- ⑤健診(検診)および結果説明会は、事前に新型コロナウイルス感染症問診に記入いただき、受付前に確認します。
- ⑥感染症の拡大等により、健診(検診)を延期・中止する場合があります。

●検診バスでの受診が困難な方を対象とした

無料の結核・肺がん検診(胸部レントゲン検診)を実施します 【予約定員制】

市の実施する検診で、次の理由により、検診バスでの受診ができない方を対象として予約定員制の検診を実施します。

- ◆対象者 ・立ったままの受診が困難な方 ・車椅子の方 等
- ◆日程・会場 12/7 (水) 健康福祉センター
- ◆受付時間 13:30～15:00
- ◆持ち物
 - ・保険証等本人確認ができるもの
 - ・胸部レントゲン検診の案内はがき、または巡回健診回答用紙
(ない場合は予約時にその旨お知らせください。)

圏健康増進課 ☎284-6000

秋の火災予防運動「お出かけは マスク戸締り 火の用心」

11月9日から11月15日まで、秋の火災予防運動が実施されます。火災が発生しやすい時季です。火災予防の意識を高め、火災から尊い生命と貴重な財産を守りましょう。

【住宅防火いのちを守る10のポイント】

4つの習慣

- ・寝たばこは、絶対にしない、させない。
- ・ストーブの周りに燃えやすいものを置かない。
- ・コンロを使うときは火のそばを離れない。
- ・コンセントはほこりを清掃し、不必要なプラグは抜く。

6つの対策

- ・ストーブやコンロ等は安全装置の付いた機器を使用。
- ・住宅用火災警報器を定期的に点検し、10年を目安に交換。
- ・部屋を整理整頓し、寝具、衣類およびカーテンは、防災品を使用。
- ・消火器等を設置し、使い方を確認。
- ・避難経路と避難方法を常に確保し、備えておく。
- ・防火防災訓練への参加、戸別訪問などにより、地域ぐるみの防火対策。

圏予防課 ☎282-7219

**薪ストーブの適正利用**

薪ストーブは不適切な利用をすると大気や健康に影響を及ぼしたり、近隣住民とのトラブルの原因になりますので適正に利用しましょう。

◆正しい使い方

- ・よく乾いた無垢の燃料を使う
- ・薪を一度にたくさん入れ過ぎない
- ・空気量を適正に調整する
- ・定期清掃、シーズンオフの点検

環境課 ☎282-6097

**無料行政書士相談会
(予約不要)**

相続・遺言、農地、各種許認可に関する相談会です。

◆日時 11/10 (木) 13:30～16:30

◆場所 市役所 本館

山梨県行政書士会 峡西南支部
☎055-237-2601

**社会保険労務士による
無料相談会 (予約不要)**

年金、社会保険、労働保険、労働問題等について相談に応じます。

◆日時 12/2 (金) 10:00～16:00

◆場所 市役所 本館

山梨県社会保険労務士会
☎055-244-6064

**第18回 山梨の10士業
による無料合同相談会
(予約制 1組 30分)**

司法書士、行政書士、社会保険労務士、土地家屋調査士、税理士、公認会計士、弁護士、弁理士、不動産鑑定士、中小企業診断士が、暮らしの問題から、事業者の悩みまで幅広く相談に応じます。
※書類作成の指導や審査はできません。

◆日時 11/23 (水・祝)

10:30～16:00

◆場所 山梨県地場産業センター
「かいてらす」
(甲府市東光寺 3-13-23)

◆申込締切 11/18 (金) 先着60組

山梨県司法書士会
☎055-233-1318

**【12月採用予定】
非常勤職員(会計年度
任用職員) 募集**

◆募集職種 調理員

(市立学校給食センター勤務)

◆募集人数 若干名

◆募集期間 11/1(火)～11/11(金)

◆試験日 11/21(月)頃

※募集案内および申込書は11/1(火)から、人事課・北部学校給食センターで配布します。

山梨県北部学校給食センター
☎280-5200

**市民活動支援課の
市民向け各種相談会**

●結婚相談(登録制)

◆日時 11/20(日) 13:30～20:00

◆場所 市民活動センター

◆要件 男性50歳、女性50歳までの健康な方

◆持ち物

印鑑、写真1枚、本人確認書類

●無料法律相談

司法書士会 (予約制 1人 50分・
11/1 予約開始)

※書類作成の指導や審査はできません。

◆日時 11/17(木) 13:00～16:00

◆場所 若草生涯学習センター

◆要件 市内在住

弁護士会 (予約制 1人 30分・
11/1 予約開始)

◆日時 11/25(金) 13:30～16:30

◆場所 市役所 本館

◆要件 市内在住予約は年度1回まで

山梨県市民活動支援課 ☎282-6493

**不動産無料相談会
(予約不要)**

宅建協会による、不動産に関するトラブルや不安などの相談会です。
空き家・空地の相談等も承ります。

◆日時 11/16(水) 13:30～16:00

◆場所 健康福祉センター

(かがやきセンター)

山梨県宅地建物取引業協会
☎055-243-4300

**ファミリー・サポート・
センター活動会員募集
と養成講座**

子育てのお手伝いをしたい方を募集します。養成講座の全日程(4日間)を修了した方が会員になることができます。

①事業説明・子どもとの関わり方

◆日時 11/24(木)
13:30～16:00

②食育・保健・健康・虐待

◆日時 11/28(月)
13:30～16:00

③コミュニケーション・先輩会員の
経験談

◆日時 11/30(水)
13:30～16:30

④救命講習

◆日時 12/13(火)
13:30～15:00

◆場所 市内各施設

◆対象者 18歳以上の方(定員5名)

◆申込期間 11/1(火)～11/15(火)
※講座受講中の託児対応可。申し込み時にご相談ください。

山梨県子育て支援課 ☎282-7293

**放課後児童クラブ
支援員を大募集**

放課後、児童が安心して過ごせる場所として児童クラブがあります。元気いっぱいの子供と関わる楽しい仕事です。一緒に働いてみませんか。学生の方も大歓迎です。

◆時給 898円～ ◆手当 交通費

◆募集人員 10名程度

◆応募要件 18歳以上の方(長期休みのみ勤務できる方もOKです。)

◆勤務地 市内放課後児童クラブ
(勤務先の相談可)

◆勤務時間 下記開所時間内でシフト制(勤務時間は相談可)

平日 14:00～19:00

休校日(長期休み等)

8:00～19:00

※詳しくは、子育て支援課までお問い合わせください。

山梨県子育て支援課 ☎282-7293

相 オンライン 糖尿病井戸端会議

糖尿病について患者目線からの疑問、質問に専門分野の先生がお答えするオンラインシンポジウムです。参加にはスマホやPCのZOOM環境が必要です。

◆日時 11/3 (木・祝)
18:00～19:30

◆申込先 <http://myken.net>
マイ健ネット【検索】

圏マイ健康レコード利用者の会
金丸 ☎090-5406-8843

相 空き家無料相談会

空き家の管理や処分についてお困りの方のために相談会を行います。空き家のお悩みに司法書士と宅地建物取引士がお答えします。

◆日時 11/8 (火) 13:30～16:00

◆場所 健康福祉センター

◆申込 管理住宅課 (予約優先)

◆参加費 無料

圏管理住宅課 ☎282-6397

イ 第6回 南アルプス市 移住者交流会

本市に移住されてきた方で、地域内にお知り合いが少ない、同じ状況の方とお話してみたい、ということはありませんか。移住者の方向士のつながりのきっかけとして、交流会を開催します。

◆日時 11/17 (木) 19:30～21:00

◆場所 市民活動センター

◆定員 10名程度 (要事前申込)

◆参加費 無料

圏ふるさと振興課 ☎282-6073

イ 令和4年度市民後見人養成講座・基礎研修 (全4回)

成年後見制度の担い手として、市民後見人を養成する講座です。

◆日時 11/5 (土)、11/12 (土)、11/18 (金)、11/26 (土)
初回 9:00～15:00 他は 9:00～14:00

◆場所 社会福祉協議会 本所

◆定員 20名 (参加費無料)

圏社会福祉協議会 成年後見センター ☎283-8722

相 11月の乳幼児健康相談

◆日時 11/2、9、16、30
(各水曜日) 9:00～11:00

◆場所 健康福祉センター

◆持ち物 母子健康手帳、バスタオル

◆内容 保健師・栄養士・助産師が乳幼児の育児・栄養相談などに応じます。

※来所者が多い場合は待ち時間が長くなる場合があります。

圏健康増進課 ☎284-6000

相 出張ふくし相談会

ふくしの専門相談員が相談に応じます。相談無料、秘密厳守。

◆日時・場所

①11/9 (水) 10:00～12:00
上高砂集落センター
(上高砂 987)

②11/22 (火) 10:00～12:00
南原団地集会所
(百々 3468-17)

圏社会福祉協議会
ふくし相談支援センター
☎284-7830

相 成年後見制度相談会 (予約優先)

認知症や精神・知的障がいなどで判断能力が不十分な人の財産や権利をまもる成年後見制度に関する相談会です。

◆日時 11/18 (金) 13:30～15:30

◆場所 社会福祉協議会 本所

圏社会福祉協議会
成年後見センター ☎283-8722

相 11月の妊婦健康相談・ 母子健康手帳交付日程

◆日時 11/2、9、16、30
(各水曜日) 9:00～11:00

◆場所 健康福祉センター

◆持ち物

(母子健康手帳交付の方のみ)

①印鑑 ②マイナンバーカード
またはマイナンバーの通知カード

※実施日に都合が悪い場合は、必ず事前にご連絡ください。

※代理の場合は、後日、本人に連絡します。

※母子健康手帳交付時に妊婦一般健康診査受診票、産婦健康診査受診票、新生児聴覚検査受診票を交付します。

※書類の記載から説明までに1時間程度かかります。

圏健康増進課 ☎284-6000

相 認知症についての相談

①地域包括支援センター相談日

◆開催日 毎週水曜日

◆時間 8:30～12:00

◆場所 介護福祉課
(地域包括支援センター)

◆対象

若草、櫛形、甲西地区に在住の方

圏介護福祉課 ☎282-7339

②北部地域包括支援センター
相談日

◆開催日 毎週水曜日

◆時間 8:30～12:00

◆場所 白根げんき館

◆対象

八田、白根、芦安地区に在住の方

圏北部地域包括支援センター
☎288-1440

③認知症の人と家族の会
「やまびこの会」相談日

◆開催日 11/16 (水)

◆時間 13:30～15:00

◆場所 白根げんき館

◆申込 電話で申し込み

圏やまびこの会 猪狩
☎090-1114-2870

イ エコパ伊奈ヶ湖の イベントプログラム

①リース作り

秋の森に入って素材集めから。木の実などを使って、特別なリースを一緒に作りませんか。

- ◆日時 12/4 (日) 10:00～12:00
- ◆対象 小学生以上
(中学生以下は要保護者同伴)
- ◆定員 10名(先着)
- ◆参加費 1,000円/作品
- ◆持ち物 軍手、持ち帰り用の紙袋
- ◆特記事項 雨天決行
- ◆申込期間 11/1(火) 9:00～
11/27(日) 17:00

②カエル池おたすけ!～ついで に池の生きものを見てみる

たくさんの生きものがある「カエル池」は、人の「おたすけ」をまっています。生きもののために落ち葉をとりのぞこう。

- ◆日時 12/11 (日)
- ◆対象 小学生以上
(中学生以下は要保護者同伴)
- ◆定員 10名(先着)
- ◆参加費 600円/1名
- ◆持ち物 防寒具、長靴、軍手、汚れてもいい服装でお越しください。
- ◆特記事項 雨天中止
- ◆申込期間 11/6 (日) 9:00～
11/27(日) 17:00

園エコパ伊奈ヶ湖 グリーンロッジ
☎283-8700

イ シャンブレイ事業 第124弾 健康のための 講演会と実技 (健康リーグ協賛事業)

- ◆日時 11/20 (日) 13:30～
 - ◆場所 若草生涯学習センター
 - ◆定員 先着 50名
 - ◆参加費 無料
 - ◆講演
「心身ともに輝く今を過ごすために」
 - ◆講師 桜子健康スタジオ
齊藤 桜子 氏
 - ◆受付開始 11/3 (木)～
- 園若草生涯学習センター
☎283-8311

イ 生涯学習講座

- ◆受付期間 11/1 (火)～11/8 (火)

※各講座とも応募多数の場合は抽選となります。
※定員に満たない場合は、開講できないこともあります。

①地域講座「初心者向けスマホ教室」

スマホの基本的な知識や操作方法を学びます。貸出用のスマホもありますので、スマホを持っていない方も大歓迎です。

- ◆日時 11/16 (水)、11/18 (金)、12/1 (木)
(1)10:00～11:00 (2)11:15～12:15
(3)13:30～14:30 (4)14:45～15:45
- ◆内容 (1)「電話のかけ方、カメラの使い方」
(2)「アプリのインストール方法」
(3)「地図アプリの利用方法」
(4)「SNS・コミュニケーションアプリの利用方法」
※(1)～(4)は1つだけでも複数でも申し込み可能です。

- ◆場所 11/16 (水) 甲西農村環境改善センター
11/18 (金) 高度農業情報センター
12/1 (木) 櫛形生涯学習センター

- ◆参加費 無料 ◆定員 各回8名

②自主企画講座「わらべうたベビーマッサージ」で親子の絆を深めよう

わらべうたを歌いながら、ベビーマッサージを楽しく行います。今月は「てあそび」をやってみましょう。

- ◆日時 11/24 (木) 10:30～11:30 ◆場所 高度農業情報センター
- ◆対象 0～1歳ハイハイ児の親子 ◆参加費 無料
- ◆定員 7組(14名)

③特別観望日「月・天王星・海王星を観る会」

観察しやすくなった天王星と海王星を観察します。

- ◆日時 11/24 (木) 19:00～20:00 ◆場所 ふるさと天文館
- ◆参加費 100円 ◆定員 10名

④自主企画講座「10mm幅のリボンで作る可愛いクリスマスツリー」

手のひらにのるサイズで玄関先やテーブルにのせて楽しいクリスマスを楽しみませんか。

- ◆日時 11/27(日)10:00～12:00 ◆場所 甲西農村環境改善センター
 - ◆対象 親子 ◆参加費 1,000円(材料費) ◆定員 6組(12名)
- 園生涯学習課 ☎282-7778

イ 「国登録記念物」登録記念まると体感 徳島堰ツアー

本市の果樹栽培や田んぼを支える用水路「徳島堰」の国登録記念物への登録を記念し、その歴史と工夫をバスとウォーキング(約4km)で体感するツアーを開催します。

- ◆日時 11/20 (日) 8:30～15:00
 - ◆集合場所 ふるさと文化伝承館
 - ◆定員 40名(要申込、先着順) ◆参加費 100円(保険料)
 - ◆申込 ふるさと文化伝承館(木曜休館) ☎282-7408
- 園文化財課 ☎282-7269

イ 伊奈ヶ湖紅葉祭

市内エコパ伊奈ヶ湖において紅葉祭を開催します。さまざまな体験をしながら伊奈ヶ湖の紅葉を楽しみませんか。詳細は市ホームページ、LINEにて随時お知らせします。

◆日時 11/13 (日) 10:00～15:00

◆場所 エコパ伊奈ヶ湖

☎観光推進課 ☎282-7261

イ 芦安山岳館企画展 「ヒマラヤとシェルパ」 石川直樹氏 トークイベント

ヒマラヤ登山の写真・映像を交えながら語っていただきます。

◆日時 11/19 (土) 14:00～

◆場所 芦安山岳館

◆定員 先着40名(要事前申込)

◆参加費 無料 ◆申込 電話

◆申込期間 11/1(火)～15(火)

☎芦安山岳館 ☎288-2125

イ スポーツイベント

①ファミリーバドミントン教室

一緒に楽しく汗を流しませんか。初心者大歓迎です。

◆日時 11/10(木)、24(木) 20:00～21:30 ◆場所 若草体育館

◆参加費 無料 ◆持ち物 室内シューズ、飲み物、タオル、マスク

②健康スポーツ教室

高齢者向きのリズム体操やストレッチ等で楽しく体を動かしませんか。

◆日時 11/26(土) 10:00～11:30 ◆場所 甲西健康福祉センター

◆対象 60歳以上の市民の方 ◆定員 20名(要申込)

◆参加費 無料 ◆持ち物 マスク、飲み物、タオル

◆申込期間 11/1(火)～11/14(月)

※屋内シューズは不要、靴下でご参加ください。

※バスの運行はありません。各自で会場にお集まりください。

③親睦軽スポーツ大会

日頃より軽スポーツを楽しんでいる皆様の親睦を深めるため企画しました。

軽スポーツ体験会をファミバド大会と同時に開催します。

◆日時 11/20(日) 8:00受付 正午終了予定 ◆場所 若草体育館

◆対象 市民の方 ◆参加費 無料 ◆申込締切 11/11(金)

◆種目 ファミバド、モルック、ポッチャなど

◆持ち物 室内シューズ、飲み物、タオル、マスク

☎生涯学習課(市スポーツ推進委員会事務局) ☎282-7778



市民のひろば

●石積みワークショップ

石積みの技術を学びたい方、石積みにご興味がある方、ぜひご参加ください。初心者大歓迎です。

◆日時 11/12(土) 9:15～15:30

◆場所 中野地区

◆講師 上原祐貴先生

(一社ほらじゅう、元NPO法人日本上流文化圏研究所)

◆定員 8名程度(先着順)

◆参加費 4,000円(お弁当・保険料含む)

◆参加方法 メールで事前申込、申込締切11/6(日)

☎小野 メール: minamialps_ishizumi@outlook.jp

●冬を遊び倒す!

うちのソトアソビの提案

【ASHIYASU WINTER BASH】

子どもから大人まで楽しめる自然を楽しむアウトドアイベント開催。ツリークライミングや焚き火、シャボン玉遊びや森歩きのワークショップ、地元飲食店による販売など。入場無料。

◆日時 12/3(土) 10:00～15:00

◆場所 芦安キャンプサイトNO.2

イベントの詳細・お問合せはホーム

ページをご覧ください。



●高尾山穂見神社 秋季例大祭

資本金貸しなどの伝統行事が開催されます。

◆日時 11/22(火) 10:00～22:00

11/23(水・祝) 9:00～12:00

☎高尾山穂見神社崇敬会 ☎090-4020-8420

●櫛形環境とリサイクルの会 ボランティア募集

アルミ缶やカタログ・雑誌等を受け取り、計量してトイレットペーパーを渡す作業ボランティアを募集します。

◆日時 毎月第4土曜日 8:00～10:00(12月は第3)

◆活動場所 市民活動センターの西側

くしがたすこやか八幡館、沢登公会堂

☎斉藤 ☎282-3286

●三世代ふれあい

「ちっくい・ちっくい祭り」

ふれあいの輪をひろげる、お祭りです。

◆日時 11/26(土) 10:00～13:00

◆場所 JA南アルプス市豊共選所

◆内容 もちつき、手芸工作、輪投げ、昔遊び、バザーや野菜販売、民謡踊り、音楽コーナなど。

☎実行委員代表 沢登 ☎080-1042-6551

イ 甲府矯正展

全国の刑務所で製作した作業製品（バック類、バーベキューコンロ、家具等多数出品）の販売や刑務所の取組みを紹介する矯正広報を開催します。

◆日時

11/26 (土) 10:00 ~ 16:00

11/27 (日) 9:00 ~ 15:00

◆場所 県防災新館オープンスクエア
および県民ひろば

☎甲府刑務所(代)

☎055-241-8311

イ シエンプレゲンキ 介護予防体操

前半は、日本語と簡単なスペイン語で介護予防体操をして、頭と体を楽しく活性化。後半は、外国人向けにスペイン語で介護保険・認知症等の講話です。※前半の体操だけの参加可。

◆日時 11/19 (土) 13:30~15:30

◆場所 櫛形社会福祉会館

◆定員 先着 30名
(参加費無料)

◆申込方法 QRコード
から申込みしくは電話申込

☎甲府国際交流協会 ☎280-8345



イ 重要文化財安藤家住宅 [秋の紅葉ライトアップ]

築314年を迎える安藤家住宅で夜間のライトアップを行います。紅葉とともに、ライトアップされた古民家の幻想的な雰囲気をお楽しみください。

◆期間 11/25 (金) ~ 11/27 (日)

◆時間 16:30 ~ 20:00
(最終入館 19:45 まで)

◆場所 安藤家住宅 (西南湖 4302)

◆入館料 大人 300円
小中高生 100円

☎文化財課 ☎282-7269

安藤家住宅 ☎284-4448

9月の入札結果

*入札結果は、市ホームページでも公開していますのでご確認ください。

お問合せ/総務課 ☎282-6542

開札日	件名	履行場所	請負者	契約金額(円)
9月8日	マンホールポンプ機械・電気設備工事(鏡中條工区)	鏡中條地内	(株)メエップ	14,080,000
9月8日	上下水道局会議室カーペット修繕工事	飯野地内	(株)カワチヤ装飾	1,922,800
9月8日	市役所本館及び西別館定期清掃業務委託	小笠原地内	(有)快適工房	1,021,515
9月8日	仮想基盤機器(インターネット系)購入	小笠原地内	(株)YSKe-com	13,530,000
9月8日	上下水道局会議室備品購入	飯野地内	(株)正直堂 南アルプス店	1,752,080
9月12日	雨水管渠布設工事(滝沢川左岸6号雨水幹線)	桃園地内	(株)川崎建設	53,900,000
9月12日	公共下水道管渠布設工事(飯野2工区)	飯野地内	(株)荒井建材	18,700,000
9月12日	公共下水道管渠布設工事(鏡中條1工区)	鏡中條地内	(株)三木工務所	25,520,000
9月12日	公共下水道管渠布設工事(鏡中條5工区)	鏡中條地内	(株)三木工務所	32,230,000
9月12日	公共下水道管渠布設工事(加賀美2工区)	加賀美地内	村松興業	19,316,000
9月12日	若草保育所園舎建築工事(外構工事)	寺部地内	(株)青柳興業	41,580,000
9月12日	若草286号線道路改良工事	寺部地内	村松建設(株)	23,870,000
9月12日	荊沢芦原線道路改良工事	落合地内	(株)塩澤建設	29,480,000
9月12日	公共下水道事業に伴う給配水管布設替補償工事(飯野2工区)	飯野地内	(有)東設備	12,078,000
9月12日	公共下水道事業に伴う給配水管布設替補償工事(鏡中條5工区)	鏡中條地内	(株)栄進設備工業	19,690,000
9月12日	公共下水道事業に伴う給配水管布設替補償工事(加賀美2工区)	加賀美地内	(有)K.C金丸工務店	19,030,000
9月12日	御勅使南工業団地拡張整備に伴う消火栓新設工事(D区画)	野牛島地内	(有)江藤工業所	4,257,000
9月22日	八田・白根地区保育所エアロゾル感染対策備品購入	市内	(有)丸栄商事	3,840,650
9月22日	若草・甲西地区保育所エアロゾル感染対策備品購入	市内	(有)丸栄商事	2,611,400
9月22日	櫛形地区保育所エアロゾル感染対策備品購入	市内	(有)丸栄商事	2,851,200
9月22日	放課後児童クラブエアロゾル感染対策備品購入	市内	(株)マルアイ産機 南アルプス事務所	2,472,261
9月22日	公用車リース(防災危機管理課・芦安窓口サービスセンター)	小笠原地内	(株)トヨタレンタリース山梨	284,570
9月22日	八田保育所厨房内加熱調理機器リース	榎原地内	日通リース&ファイナンス(株) 甲府営業所	111,980
9月22日	巨摩保育所厨房内加熱調理機器リース	飯野地内	日通リース&ファイナンス(株) 甲府営業所	43,120
9月22日	白根東保育所厨房内加熱調理機器リース	西野地内	日通リース&ファイナンス(株) 甲府営業所	43,120
9月22日	百田保育所厨房内加熱調理機器リース	百々地内	日通リース&ファイナンス(株) 甲府営業所	123,200
9月22日	豊保育所厨房内加熱調理機器リース	吉田地内	日通リース&ファイナンス(株) 甲府営業所	123,200
9月22日	南アルプスIC新産業拠点整備事業に伴う発掘調査に係る機材等リース	市内	(株)アクティオ 山梨支店	3,619,000
9月22日	非常用食糧(特定アレルギー不使用品)購入	桃園地内	東八防災(株)	1,239,883
9月26日	老朽管更新事業重要路線耐震化工事(古市場工区)	古市場地内	(有)甲西管工	9,284,000
9月26日	櫛形3号線舗装修繕工事	平岡地内	(株)輪田道路	9,460,000
9月26日	伊奈ヶ湖周辺施設洗浄便座設置工事	上市之瀬地内	(有)上野工務所	3,256,000
9月26日	白根中央公園PCB廃棄物処分に伴う変圧器交換工事	百々地内	(有)西川電気工事	2,805,000