

広報

Minami Alps City

# 南アルプス

2022

7

No.232



●特集シリーズ まちづくり  
窓口サービスの充実 —新コーナーの開設—  
新型コロナワクチン4回目接種のお知らせ

【ふるさとの誇りシリーズ】  
落合地区のスモモと徳島堰  
～牡丹杏から続く歩み～

# 窓口サービスの充実

## 「新コーナーの開設」

市役所の窓口は、市民にとって証明の交付や届出など行政と接する最も身近な場所です。

市民生活に欠かせないこの窓口での手続きをより簡単に、また近い将来に迎えるデジタル社会に対応するため、二つの専用コーナーを4月から新たに設けています。

### 「おくやみコーナー」

身近な方が亡くなると、それに伴って多くの手続きが必要となります。南アルプス市では、ご遺族の負担を少しでも軽減できるよう「おくやみコーナー」を開設しました。

ご遺族が行う手続きは、故人や遺族の状況によって違ってきます。おくやみコーナーでは、このような一人一人違う手続きを事前にお調べし、必要書類の作成のお手伝いと各窓口のご案内をしています。

複数の課にまたがる手続きが一カ所ででき、住所や氏名など印字済の書類をご用意することで手続きにかかる負担を減らすことができます。おくやみコーナー



市ホームページからご覧になれます。

開設とともにインターネット予約も導入しましたので、市のホームページの予約フォームで24時間予約可能です。

また、市ではご遺族の手続きをまとめた「おくやみハンドブック」を作成していますのであわせてご利用ください。

### 「マイナンバーカードの申請をサポート」

マイナンバーカードは個人番号制度が導入された翌年の平成28年から交付が始まりました。政府は対面でもオンラインでも安全・確実な本人確認ができるデジタル社会の基盤となるツールとして、令和5年3月末までに、ほぼすべての国民へ行き渡ることを目指しています。



マイナンバーカードには顔写真がついており、公的な本人確認書類として、金融機関での口座開設や、パスポートを取得する際など、さまざまな場面で活用できます。

また、健康保険証としての機能を付けたり、確定申告のオンライン手続きや、コンビニエンスストアで住民票・印鑑証明書を取ることもできます。

南アルプス市でのマイナンバーカードの交付率は4月末現在で34.8%となっており、本市ではカードの普及を一層進めるため、市役所新館にタブレットを使用して顔写真の撮影を行う等、マイナンバーカードの申請をサポートする場所を常設しています。

7月からは、団体や企業向けの出張受付を始めています。マイナンバーカードの出張受付とは、市職員が地域の団体や勤務先の職場、地域集会所等に出向いてマイナンバーカードの申請を受け付けるものです。できあがったマイナンバーカードは後日、本人限定受取郵便で自宅へ送付されますので、市役所へ出向くことなくカードを受け取ることができません。ぜひこの機会に出張受付をご利用ください。

お問合せ／戸籍市民課 ☎282-6094

## 新設コーナー情報

### おくやみ コーナーの 利用方法

利用には事前予約が必要です。希望日の2日前までにご予約ください。手続きには時間がかかります。時間に余裕をもってお越しください。

- 電話予約 開庁日の8:30～17:15  
☎055-282-2192（おくやみコーナー専用）
- インターネット予約 24時間



QRコード

### 団体、企業向け のマイナンバー カード出張受付 サポート

- ◆対象団体 市内に事業所、事務所などを置く企業や、団体（自治会・各種活動団体）等
- ◆実施日時 申込担当者と調整し決定します。
- ◆利用条件
  - ・申請者が南アルプス市に住民票があること
  - ・申請者が5名以上見込まれること
  - ・平日の10:00～16:00までに実施できること
  - ・申請会場、机、椅子、電源などが用意できること
  - ・事前に申請者の名簿（氏名・住所）の提出が可能なこと



※出張申請をご希望、詳しい内容を知りたい方は、お気軽にお問い合わせください。

### マイナンバー カードを作って マイナポイント

令和4年9月末までにマイナンバーカードの申請をした方は、最大2万円分のポイントがもらえます。マイナポイントを受け取るには、マイナンバーカードを使ってマイナポイントの申込みを行う必要があります。

戸籍市民課では、「マイナポイントの予約申込み」をサポートしています。



| マイナンバーカード<br>の新規取得等で※ | 健康保険証としての<br>利用申込みで | 公金受取口座の<br>登録で |
|-----------------------|---------------------|----------------|
| 5,000円分               | 7,500円分             | 7,500円分        |

※マイナポイント申込み後、選択したキャッシュレス決済サービスで、チャージまたはお買い物をする必要があります。

詳しくは、マイナポイント事業ホームページをご覧ください。

ポイントのお問い合わせ マイナンバー総合フリーダイヤル  
☎0120-95-0178

●ポイント申込終了期日 令和5年2月末まで

お問合せ／戸籍市民課 マイナンバーカード担当 ☎282-6032



QRコード

# 新型コロナウイルスワクチン4回目接種のお知らせ

新型コロナウイルスに感染した場合の重症化予防を目的として、4回目接種を実施しています。  
お手元に接種券が届いた方は、下記の方法で予約をお願いします。

## ●対象者 3回目接種の完了から5か月経過を目安に、

①60歳以上の方

②18歳以上60歳未満で、基礎疾患等(下記の表)を有する方に、順次接種券をお届けしています。

## ●基礎疾患等参照表

- 慢性の呼吸器の病気
- 慢性の心臓病(高血圧を含む)
- 慢性の腎臓病
- 慢性の肝臓病(肝硬変等)
- インスリンや飲み薬で治療中の糖尿病または他の病気を併発している糖尿病
- 血液の病気(ただし、鉄欠乏性貧血を除く)
- 免疫の機能が低下する病気(治療や緩和ケアを受けている悪性腫瘍を含む)
- ステロイドなど、免疫の機能を低下させる治療を受けている
- 免疫の異常に伴う神経疾患や神経筋疾患
- 神経疾患や神経筋疾患が原因で身体の機能が衰えた状態(呼吸障害等)
- 染色体異常
- 重症心身障がい(重度の肢体不自由と重度の知的障がいとが重複した状態)
- 睡眠時無呼吸症候群
- 重い精神疾患(精神疾患の治療のため入院している、精神障害者保健福祉手帳を所持している、または自立支援医療<精神通院医療>で「重度かつ継続」に該当する場合)や知的障がい(療育手帳を所持している場合)
- BMIが30以上である
- 新型コロナウイルス感染症にかかった場合の重症化リスクが高いと医師に認められた

## ●基礎疾患等を有する方へのお願い

①主治医と相談のうえでの接種をお願いします。

②1・2回目接種時に基礎疾患の届出をしていただいた方を対象に接種券を送付します。

それ以降に治療が始まった方や届出未提出の方、3回目接種から5か月経過しても接種券が届かない場合は、健康増進課または予約相談コールセンターまでご連絡ください。

## ●使用するワクチン

集団接種では、武田/モデルナ社製を使用

個別接種では、ファイザー社製を使用(供給量により変更になる場合があります)

## ●集団接種(櫛形総合体育館での接種)

【電話予約】予約相談コールセンター ☎0120-772-567

受付時間 8:30 ~ 17:15 平日(土日・祝日は休み)

【インターネット予約】新型コロナウイルスワクチン接種の予約サイト

QRコード ▶



## ●個別接種(市内医療機関での接種)

上記の予約相談コールセンター、インターネット予約サイト、または医療機関へ直接お問い合わせください。

お問合せ/健康増進課 ☎284-6000 予約相談コールセンター ☎0120-772-567

# 国民健康保険に関するお知らせ

## ① 国民健康保険税

令和4年度の国民健康保険税の税率は据え置きとなりました。

※保険税額の通知は、7月中旬に世帯主宛に郵送します。(納税義務者は世帯主と定められているため、世帯主が国保に加入していない方であっても世帯主宛に通知されます。)

### 【令和4年度の税率・税額】

国保税は、医療分、支援金分、介護分の合計で計算します。(介護分は40歳以上～65歳未満のみ対象)

|       | 医療分     | 支援金分   | 介護分    |
|-------|---------|--------|--------|
| 所得割   | 6.18%   | 2.34%  | 1.75%  |
| 均等割   | 23,500円 | 8,600円 | 9,000円 |
| 平等割   | 22,500円 | 7,800円 | 6,700円 |
| 課税限度額 | 65万円    | 20万円   | 17万円   |

### ◎ 課税限度額の変更

「医療分」に関する課税限度額が63万円から65万円に変更になりました。

「支援金分」に関する課税限度額が19万円から20万円に変更になりました。

「介護分」に関する課税限度額は変更ありません。

### ◎ 未就学児の均等割の減額（申請不要）

令和4年度から未就学児の均等割額を2分の1減額します。

なお、一定の所得以下の場合は7割・5割・2割の軽減措置後、さらに均等割額を2分の1減額します。

## ② 被保険者証の更新

8月1日から国民健康保険の被保険者証が新しくなります。

7月中旬頃に**特定記録郵便**で郵送しますのでご確認ください。

古い被保険者証は、内容が読み取られないよう注意して破棄してください。

※今年度の被保険者証はクリーム色です。



## ③ 医療費通知（医療費のお知らせ）

医療費通知は、国民健康保険に加入している方に対し、実際にかかった医療費と健康に対する認識を深めていただくことを目的として令和4年度は右記の日程でお送りしています。

※医療費通知の再発行はできません。

紛失にご注意ください。

### ● 令和4年度 医療費通知の発送時期

| 医療費通知の送付月 | 記載されている受診月    |
|-----------|---------------|
| 令和4年5月    | 令和4年1・2月受診分   |
| 令和4年7月    | 令和4年3・4月受診分   |
| 令和4年9月    | 令和4年5・6月受診分   |
| 令和4年11月   | 令和4年7・8月受診分   |
| 令和5年1月    | 令和4年9・10月受診分  |
| 令和5年2月下旬  | 令和4年11・12月受診分 |

お問合せ／国保年金課 ☎282-7248

# 後期高齢者医療制度に関するお知らせ

## ①被保険者証の更新

8月1日から後期高齢者医療被保険者証が新しくなります。  
7月中旬に**特定記録郵便**で郵送しますのでご確認ください。  
現在お使いの被保険者証は8月以降使用できません。  
古い被保険者証は、内容が読み取られないよう注意して破棄してください。  
※今年度の被保険者証は薄緑色です。

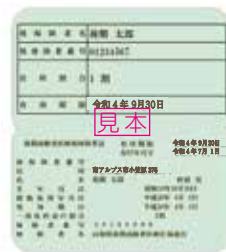

10月1日から一部の方の医療費等にかかる窓口負担割合が1割から2割となることに伴い、令和4年度に限り、すべての被保険者に対して被保険者証を「2回交付」します。

- 1回目：令和4年7月中旬発送 有効期限が令和4年9月30日までの被保険者証を送付します。  
2回目：令和4年9月中旬発送 有効期限が令和5年7月31日までの被保険者証を送付します。

## ②限度額適用・標準負担額減額認定証および限度額適用認定証の更新

前年度に限度額適用・標準負担額減額認定証および限度額適用認定証の交付を受けている方で、今年度も適用要件に該当する場合は、引き続き交付します。

また、被保険者証とは異なり、発行される認定証はすべて有効期限が令和5年7月31日までのものとなります。

7月中旬に、被保険者証とは別に、普通郵便で郵送しますのでご確認ください。



## ③令和4年度 後期高齢者医療保険料

保険料の通知は7月中旬に郵送します。

### ◎保険料の算定方法

|                          |   |                        |   |                                     |
|--------------------------|---|------------------------|---|-------------------------------------|
| <b>保険料</b><br>賦課限度額 66万円 | = | <b>均等割額</b><br>40,980円 | + | <b>所得割額</b><br>〔前年の総所得－基礎控除〕× 8.30% |
|--------------------------|---|------------------------|---|-------------------------------------|

### ◎保険料の軽減制度（申請不要）

一定の所得以下の方や被用者保険の被扶養者だった方は、保険料が軽減されます。詳細は、被保険者証に同封されるパンフレットをご覧ください。

お問合せ／国保年金課 ☎282-7248 山梨県後期高齢者医療広域連合 ☎055-236-5671

南アルプス市で空き家を所有する皆さまへ

# 南アルプス市空き家バンク

に登録（売買・賃貸）してみませんか

市では、空き家の有効活用による移住定住人口の拡大に取り組んでいます。空き家バンクは、空き家の円滑な売買、賃貸をお手伝いする制度で、建物を改修する際の経費補助をはじめ、各種相談会を行っています。所有する空き家の売却や賃貸をお考えの際は、ぜひ空き家バンクへの登録をご検討ください。

## 空き家を放置すると・・・

火事やいたずらの心配・・・



固定資産税や管理費など維持費が大変・・・



地震や台風による倒壊の不安・・・



資材も高騰しているし、新築するのはもったいない。中古物件があればいいなあ。



その他、相続の複雑化や、景観の悪化などの問題も発生します。

## 空き家バンクとは・・・

市内にある空き家の売買・賃貸を希望する所有者の方から申込を受けた情報を、空き家の利用を希望する方にホームページなどで、情報提供を行うシステムです。地元の事業者が専門知識を生かし空き家の登録手続きや売買契約など、空き家バンクに関する手続きをサポートします。

お問合せ／ふるさと振興課 ☎282-6073

## 空き家改修補助金制度があります

お持ちの空き家を、空き家バンクへ5年以上登録していただける方に対して、改修費の2分の1を補助します。

※上限100万円

お問合せ／ふるさと振興課 ☎282-6073

## 空き家の無料相談会をご活用ください

空き家の管理や処分についてお困りの方のために、相談会を行っています。空き家のお悩みに司法書士と宅地建物取引士がお答えします。

8/24（水）、11/8（火）、令和5年2/8（水）に開催します。

時間・場所等お気軽にお問い合わせください。

お問合せ／管理住宅課 ☎282-6397

## 不動産無料相談会をご活用ください

宅建協会による不動産に関するトラブルや不安などの相談会です。空き家・空地の相談等も承ります。

7月20日（水）に健康福祉センターにて開催します。

お問合せ／山梨県宅地建物取引業協会 ☎243-4300

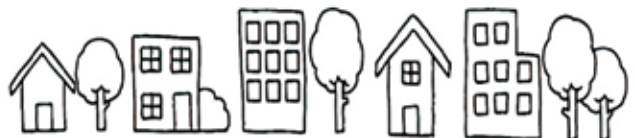
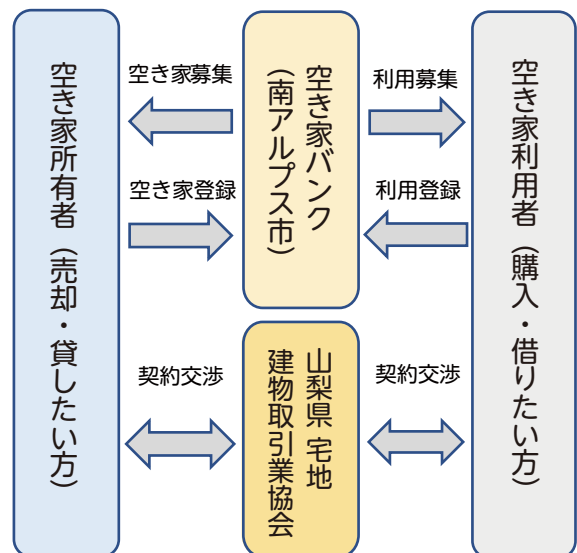

お知らせ

## 公平委員会委員の選任

令和4年南アルプス市議会6月定例会において、新たに公平委員会委員として選任されましたので、退任者と併せお知らせします。(敬称略)

●公平委員会委員 新任 小池 康郎 (十日市場) 退任 有泉 公雄 (浅原)

お知らせ

## 令和4年7月10日執行 第26回 参議院議員通常選挙



◆投票日時 7月10日(日) 7:00 ~ 20:00

◆期日前投票 投票日当日に予定があり、投票所に行くことができない場合は、期日前投票ができます。

○期日前投票ができる場所・日時

| 場 所                      | 開 設 期 間            | 開 設 時 間    |
|--------------------------|--------------------|------------|
| 南アルプス市役所新館<br>白根生涯学習センター | 6月23日(木) ~ 7月9日(土) | 8:30~20:00 |

・公示日(6月22日)以降に圧着はがきで投票所入場券を郵送します。

・投票所入場券がない場合でも、免許証等の本人確認書類により投票が行えます。

◆第7投票所の変更 【変更前】白根飯野小学校 理科室 ⇒ 【変更後】白根飯野小学校 体育館

お問合せ/選挙管理委員会(総務課内) ☎282-1111

お知らせ

## 市が所有する不動産を売却します

希望される方は、次のとおりお申し込みください。

●参加受付 ◆期間 7月11日(月) ~ 8月17日(水) ※土曜日、日曜日、祝日を除く。

◆時間 9:00 ~ 12:00、13:00 ~ 16:00

◆場所 管財課(市役所本館2階)

●一般競争入札 ◆開催日 8月23日(火) ◆時間 10:00 ~

◆場所 市役所本館 3階A会議室

※入札終了後、直ちに開札を行いません。

入札参加資格・申し込み方法などの詳細は、管財課で配布する案内書をご覧ください。案内書は市ホームページからもダウンロードできます。

| 選考方式       | 所在地                       | 地目・種類 | 面積       |
|------------|---------------------------|-------|----------|
| 一般競争<br>入札 | 南アルプス市<br>古市場字住吉345番1ほか5筆 | 宅地ほか  | 1380.61㎡ |



お問合せ/管財課 ☎282-6092



## お知らせ

## 令和4年度職員採用試験案内

令和5年4月1日採用予定の南アルプス市職員の採用試験を実施します。

- ◆募集職種・人員 事務職、土木技師、保育士、企業職・各職2名程度 / 消防職・3名程度  
保健師、学芸員（※）・各職1名程度
  - ◆受付期間 7月19日（火）～8月3日（水）※学芸員のみ8月22日（月）～9月9日（金）
  - ◆試験案内 7月1日（金）からホームページに掲載および人事課、消防本部管理課（消防職のみ）、  
上下水道局総務課（企業職のみ）、市立美術館（学芸員のみ）で試験案内を配布。
  - ◆一次試験日 9月18日（日）※学芸員のみ10月16日（日）
- 詳しくは、人事課までお問い合わせください。      お問い合わせ／人事課 ☎282-6084

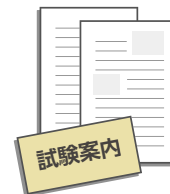

## お知らせ

## 児童手当制度変更のお知らせ（所得制限の見直し）

児童手当は受給者の所得によって、6月～翌年5月分の児童1人当たりの月額支給額を決定します。  
法改正により、令和4年6月分の児童手当から、一定以上の所得のある方は支給対象外となります。

令和4年5月分までを支給されていた方で、6月分以降が支給対象外となる方には、通知しますのでご確認ください。

<4人家族で、受給者（給与収入のみ）が配偶者と子ども2人を扶養している世帯の場合>

| 収入額の目安               | 令和4年5月分までの支給額<br>(令和4年4月6月定期支払まで)                                 | 令和4年6月分からの支給額<br>(令和4年4月10月定期支払から) |
|----------------------|---|------------------------------------|
| 年収 1,200万円以上         | 5,000円  | 支給対象外                              |
| 年収 960万円以上 1,200万円未満 |   | 5,000円                             |
| 年収 960万円未満           | 0～2歳 15,000円<br>3歳～小学生 10,000円<br>(第3子以降は 15,000円)<br>中学生 10,000円 | 変更なし                               |

※表中の手当額は児童1人あたりの月額です。

お問い合わせ／子育て支援課 ☎282-7293

## お知らせ

## 7月は「社会を明るくする運動強調月間」です

犯罪や非行の防止、更生について理解を深める全国的な運動です。

## ◆行動目標

- 犯罪や非行のない安全・安心な地域社会を築くための取組みを進めよう。
- 犯罪や非行をした人たちの立ち直りを支えよう。

## ◆重点事項

- デジタルツールなどを活用して、犯罪や非行をした人の立ち直りを支え、再犯の防止の大切さ、更生保護の活動について理解を深めること。
- 犯罪や非行の防止、立ち直りにはさまざまな協力の方

法があることを示し、多くの人に協力者として気軽に参加してもらうこと。

- 保護司、更生保護女性会会員、BBS 会員、協力雇用主等の更生保護ボランティアのなり手を増やすこと。
- 民間協力者と地方公共団体と国との連携を強化し、犯罪や非行をした人が必要な支援を受けやすくするためのネットワークをつくること。
- 犯罪や非行が起こらないよう、若い人たちの健やかな成長を期すること。

お問い合わせ／市民活動支援課 ☎282-6493

お知らせ

## お試し滞在補助制度のご案内

市外にお住まいの方で市内へ移住・定住を目的として本市を訪れ、住居や仕事などを探したり、市内や周辺地域の文化や歴史、風土を体験するなどの活動費（宿泊費・レンタカー代）の一部を補助します。

◆補助対象経費 ※お試し滞在補助制度を利用するには、あらかじめ移住相談登録が必要です。

・宿泊費 市内の宿泊施設における宿泊（上限1世帯につき通算で10泊まで）

補助金額：宿泊費の1/2以内（上限額：1人1泊3,000円）

・レンタカー代 滞在期間に借上げるレンタカーの経費（燃料費は含まない）

補助金額：借り上げ料の1/2以内（上限：1時間100円）



お問合せ／ふるさと振興課 ☎282-6073

お知らせ

## マイナンバーカードの 申請サポート

マイナンバーカードの申請に必要な顔写真の撮影をするなど、申請のお手伝いを右記の会場で行います。

申請方法がわからない方や、スマートフォンやパソコンの操作に不慣れな方など、お気軽にご利用ください。

◆受付時間 13:30～16:00

申請には15分ほど時間がかかります。

◆持ち物

①通知カードまたは番号通知書および個人番号カード  
交付申請書 ②本人確認書類2点（運転免許証・パスポート・在留カードなど顔写真入りの公的な書類を含む）

③住民基本台帳カード（お持ちの方のみ）

会場

受付日

|                |                   |
|----------------|-------------------|
| 八田窓口サービスセンター2F | 7月14日(木)、7月29日(金) |
| 白根窓口サービスセンター2F | 7月7日(木)           |
| 芦安窓口サービスセンター   | 7月21日(木)          |
| 若草窓口サービスセンター   | 7月26日(火)          |
| 甲西窓口サービスセンター2F | 7月12日(火)          |

【注意事項】

申請にはご本人が来庁してください。

15歳未満の方については、法定代理人（父母など）が同行してください。

●市役所新館では、開庁日に申請サポートを実施しています。

サポート時間：平日 9:00～11:45、13:15～16:45

お問合せ／戸籍市民課 ☎282-6032

お知らせ

## ネコへの苦情が多くなっています



「敷地内にフンをして困る」「家の中に入っていたずらをして困る」などの苦情が多く寄せられます。

ネコを屋外で飼うと、どこにでもフン尿をして悪臭の原因になったり、ネコの増殖につながったりと、周囲にたいへんな迷惑となります。

また屋外では、交通事故や感染症など危険や心配なことがたくさんあります。ネコのためにも屋内飼育をしましょう。

猫は1回の出産で4～8匹の子猫を産み、年間で2～

4回の出産を行います。不妊・去勢手術を行わないと猫は増え続けてしまい、苦情のもとになります。

市では地域のボランティアと協力して飼い主のいない猫の不妊・去勢手術を進めています。飼い主のいない猫の不妊・去勢を進めるために、エサをあげている人に手術に連れていくための捕獲、トイレの設置等をお願いします。また、近隣の方には手術を行った猫との共生をお願いします。

お問合せ／環境課 ☎282-6097

## お知らせ

## 国民健康保険税・後期高齢者医療保険料・介護保険料の減免について

新型コロナウイルス感染症の影響により、世帯の主たる生計維持者の収入の減少が見込まれる場合は、国民健康保険税・後期高齢者医療保険料・介護保険料の減免を受けることができます。

## ◆申請

収入状況を確認する書類が必要となりますので、事前にご相談ください。

## ◆対象世帯

- ①新型コロナウイルス感染症により、主たる生計維持者が死亡または重篤な傷病を負った世帯の方
- ②新型コロナウイルス感染症の影響により、主たる生計維持者の収入が前年と比べて3割以上の減少が見込まれる世帯の方

※令和3年の所得額が0円（マイナスは0円とします）の場合は、対象外となります。

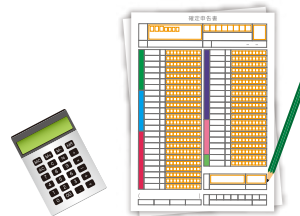

## ◆対象となる保険税（料）

令和4年4月1日から令和5年3月31日までの間に納期限が設定されている、または同期間中に支払日がある年金から天引きとなっている保険税（料）

## ◆申請期限 令和5年3月31日まで

国民健康保険税・後期高齢者医療保険料に関すること  
お問合せ／国保年金課 ☎282-7248

介護保険料に関すること

お問合せ／介護福祉課 ☎282-6179

## お知らせ

## 新型コロナウイルス感染症に関する国民健康保険・後期高齢者医療保険の傷病手当金について

国民健康保険または後期高齢者医療保険の被保険者で、事業主から給与を受けている方や事業所得により生計を維持している個人事業者の方へ傷病手当金を支給しています。

## ◆適用期間

令和2年1月1日から令和4年9月30日までの間で就労等することができない期間。

（期間が延長になりました）

## ◆申請方法 事前にご相談ください。



国民健康保険・後期高齢者医療保険加入の被用者（給与受給者）を対象とした傷病手当金

## ◆対象者 以下のすべてを満たす方

- ・南アルプス市国民健康保険または山梨県後期高齢者医療保険に加入している
- ・給与の支払いを受けている
- ・新型コロナウイルス感染症に感染し（感染が疑われる場合を含む）、療養のため就労することができず、給与の全部、または一部を受けることができない

国民健康保険加入の個人事業主を対象とした傷病手当金

## ◆対象者 以下のすべてを満たす方

- ・南アルプス市国民健康保険に加入している
- ・個人で事業を営み収入を得ている
- ・新型コロナウイルス感染症に感染し、医師の診断により療養のため事業等に従事できない

お問合せ／国保年金課 ☎282-7248

## Topics ③ 静岡伊勢丹で

### さくらんぼの販売会

6月4日(土)、5日(日)



山梨、静岡両県の地域経済交流事業「バイ・ふじのくに」の一環として、南アルプス市産さくらんぼ販売会が、静岡伊勢丹で開催されました。

販売開始前から購入を求める長い列ができ、午前10時のオープンと同時に旬のさくらんぼを求める大勢の買い物客が詰めかけ、南アルプス市観光協会が用意した約2,500パックが瞬く間に完売しました。

また、南アルプス市のさくらんぼ狩りの案内や市内周辺ガイドブックを配付し、南アルプス市の観光PRを行いました。

## Topics ④ ヴァンフォーレ甲府

### 南アルプス市サクスデー

6月11日(土)



「ヴァンフォーレ甲府」対「ジェフユナイテッド千葉」の一戦が南アルプス市サクスデーとして、JITリサイクルインクスタジアムで開催されました。試合前には、FCアルピーノの選手がフェアプレイフラッグを掲げて入場したほか、市内の子どもたちがエスコートキッズとして選手と一緒にピッチへ入場しました。またFC ALASERIOの選手がボールパーソンを務め、試合をサポートしました。この日は、本市の観光をPRするマスコットキャラクターの「南アルプスカイまる」がデビューし、ヴァンくん・フォーレちゃんと一緒に会場を盛り上げていました。

## Topics ① コーセーコスメポートと

### パートナー協定を締結

5月19日(木)

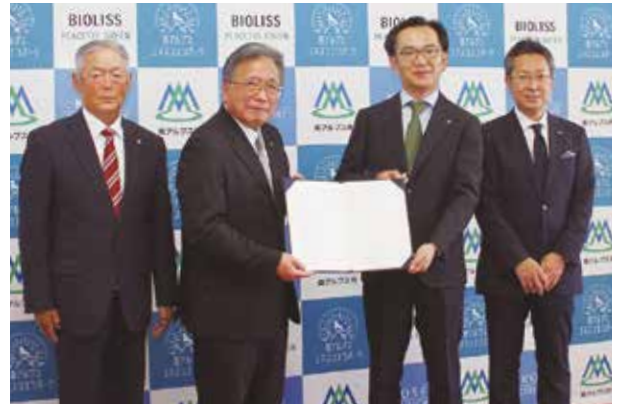

南アルプス市と化粧品の開発・販売を手がける「コーセーコスメポート」は、南アルプスユネスコエコパークの環境保全や、子どもたちに自然の魅力を伝える活動を連携して推進するために「ユネスコエコパーク×PEACEFUL GREEN PROJECT」パートナー協定を締結しました。

市役所で行われた締結式では、金丸市長と小林孝雄代表取締役社長が協定書に署名をしました。小林社長から「豊かで美しい自然をもつ南アルプス市の皆さまと一緒に、自然保護活動に取り組んでいきたい」と挨拶をいただきました。

## Topics ② フィッツと

### グリーンパートナーズ協定を締結

5月19日(木)



南アルプス市とスイミングスクールなどを運営する「フィッツ」は、南アルプスユネスコエコパークの自然環境や生物多様性の保全を行い、次世代へ豊かな自然を継承するために、グリーンパートナーズ協定を締結しました。

市役所で行われた締結式では、金丸市長と清水正倫代表取締役社長が協定書に署名をしました。清水社長から「伊奈ヶ湖周辺の南アルプスユネスコエコパークを活用し、子どもから大人まで楽しめる自然体験教室などを開催したい」と挨拶をいただきました。

# 健康と しあわせ

Health and Happiness

## 幸せ実感！南アルプス市健康リーグ 健康わくわくウォーク



### レッツウォーキング！楽しみながら健康づくり！

18歳以上の南アルプス市民の方を対象に、ウォーキングを通じて楽しみながら健康づくりに取り組んでいただく事業です。誰でも手軽に始めることのできるウォーキングで筋力アップ、ストレス解消、生活習慣病やフレイル予防にも繋がります。

参加者には、歩数計（オムロンヘルスケア社製）をプレゼントし、日々の歩数をカウントしていただきます。歩いた歩数に応じてポイントが付与され、獲得ポイントに応じて市内協力店舗やJAなどにご利用いただける**お買い物券をプレゼント**します。

#### ○取組みの流れ



○参加対象者 18歳以上の南アルプス市民の方

#### ○参加申込期間

7月1日（金）～7月15日（金）必着

#### ○申込方法

##### ・参加申込書による申込み

用紙に必要事項を記入し、健康増進課、介護福祉課の窓口へ提出、または郵送

※参加申込書は市役所総合案内または各窓口サービスセンターに用意してあります。

##### ・インターネット申込み

上記QRコードを読み取るか、市のホームページから申し込み

#### ○チャレンジ期間 9月～11月の3ヵ月間を予定

8月から窓口にて歩数計をお渡しします。

※混雑を避けるため、歩数計の受け取りの日付や時間等を指定します。あらかじめご了承ください。

○参加費 500円

○募集定員 500名

（申込多数の場合は抽選になります。）

※昨年度以前の参加者については、新規申込みはできません。昨年度参加された方には、個別に通知します。

#### ○特典 参加者全員に歩数計（オムロンヘルスケア社製）をプレゼント ※色は赤色のみ

目標達成者には、お買い物券（ポイントに応じて1,000円～3,000円）

市内協力店舗またはJAなどで利用可能。（有効期限：令和5年3月31日まで）

#### ○歩数計のデータ送信場所（スポット）

##### ・市の公共施設（8カ所）

- 市役所 ●健康福祉センター
- 甲西支所 ●八田支所 ●若草支所
- 芦安支所 ●中央図書館
- スポーツ協会

・Aコープ（JA南アルプス市：2カ所）

・ローソンのLoppi（全店舗）

#### ○歩数データの送信方法

送信場所に設置した端末を操作し、歩数計をICカードリーダーにかざすだけで送信できます。

○申込・お問合せ 〒400-0292 南アルプス市飯野 2806-1 南アルプス市役所 保健福祉部 健康増進課  
TEL 284-6000 FAX 284-6019

ふるさと文化伝承館テーマ展

# にしごおり果物のモセキ

2022年12月21日(水)まで開催中!

# ふるさと

# の180の誇り



博しレポート



市内の果物の歴史がわかる。ふるさと文化伝承館へGo!



徳島堰の完成 1670

日本スモモ、米国へ

牡丹杏

米国で改良されたスモモ逆輸入

ビュテー、サンタローザ、ソルダム

ケルシー  
フォルモーサ

落合果実出荷組合創立 1937

落合共選所整備 1964

徳万杏、米桃李、パーバング

釜無川右岸土地改良事業  
スプリンクラーによる散水 1974

メスレー  
大石早生 1952

太陽 1969

山形県からハリウッド受粉導入 1986頃

レッドビュート  
レッドエース

貴陽が世界一重いスモモとして  
ギネスブック世界記録に認定

李王 1990

平成

2012

貴陽 1996

サマーエンジェル 2005  
サマービュート 2005

皇寿 2012

ふかさわ 2018

令和

## 落合地区のスモモと徳島堰

ぼたんきょう

## ～牡丹杏から続く歩み～

※1

2022.6.16 落合共選所から出荷される大石早生

# 短歌



梅雨の雨に潤され、市内各地でスモモが赤く色づきはじめました。南アルプス市は市町村別スモモの出荷量で全国1位を誇ります。なかでも落合地区は江戸時代からスモモ栽培が盛んな地域で、現在までさまざまな試みを繰り返しながら、スモモの里への道を歩んできました。



慶応2年(1866)の「桃牡丹杏、爾売上ヶ控(※2)」という売上帳から、少なくとも江戸時代の終わり頃には桃とともに牡丹杏と呼ばれる日本スモモが栽培され販売されていたことがわかります。

明治に入ると落合産の牡丹杏は缶詰にも加工されました。明治43〜45年の南極探

検に参加した村松進(※3)はその缶詰を携帯し、帰国後無開封だった缶詰を開けてみたところ品質が変わりがなく驚き、喜んだというエピソードが伝えられています。この頃の落合の春はモモやスモモの花で彩られていたでしょう。明治45年(1912)春、甲府青果商組合の主催する花見では百台近くの「ガタ馬車※4」が列をなして懸腰山に登り、咲き誇るそれらの花々を楽しんでいたようです(『甲西町誌』)。

大正から昭和初期には養蚕が主産業となりましたが、深沢富三らが中心となり、落合地区でも新たな果樹栽培が試みられました。さらに落合出身で農林省園芸試験場に勤務していた新津宏技官の勧めから、日本スモモにアメリカで改良が加えられたビニテ、サンタローザ、ソルダム栽培も始まります。昭和12年(1937)1月には落合果実出荷組合が創立され、果樹栽培の研究を行う果実部会も設立されました。

太平洋戦争後はメスレーや大石早生などの品種も加えられ小規模ながらスモモ栽培が続けられ、昭和30〜40年代には養蚕か

ら果樹への大きな転換が図られました。その後落合の果樹栽培を飛躍的に向上させたのは、昭和40〜49年(1974)に実施された釜無川右岸土地改良事業です。この事業では徳島堰をコンクリート化し生まれた余水をスプリンクラーを通して御勅使川扇状地全域へ散水することが主な目的でしたが、スプリンクラーは徳島堰流末からはるか南まで延ばされ、落合地区の果樹畑をも潤すことになったのです。



徳島堰かんがい範囲

徳島堰の水で潤された落合では、現在まで太陽やサマークイーン、サマーエンジェルなどの新品种が導入されただけでなく、李王や貴陽、皇寿など落合で開発された新たな

なスモモが生み出され続けています。また、昭和61年(1986)頃、落合果樹部会が山形県の視察時に発見したハリウッドの受粉について、山梨県に導入を促し、以後多くの品種のスモモが安定して実るようになりました。

このように地域の人々のたゆまぬ試みと徳島堰のスプリンクラーの設置など施設整備によって現在の日本を代表するスモモ生産地が生まれ、成長してきたのです。

**祝 徳島堰 国登録記念物へ！**  
6月17日(金) 国文化審議会が文部科学大臣へ徳島堰を国登録記念物へ新たに登録するよう答申を出しました。



文/写真 文化財課

残雪のアルプス望みつつ歩むピンク二面畑の中を  
孫の乗る車の尾灯遠ざかる都会のくらしに早くなじめよ  
派手な服似合うよという嫁女の声デイスーパービスに若やぎて行く  
旬のものあふれる北杜の(よってけし)我もあかしの蜂蜜を買う  
吾のこと泣き虫だねと言いたりし岡本かの子を愛せし友は  
歩くこと書くことさほど変らねど齒のみは吾の老いを証しす  
穂の芽が届きて今日は蕨くる手汚さずにて温かさ食ふ  
ホームへと入所をしたる姉の傘汚れだに無き空色模様

- 野田 光子 (上今諏訪)
- 斉藤 睦子 (上今諏訪)
- 市川 ふくじ (上八田)
- 米山 和江 (有野)
- 保坂 由子 (有野)
- 浅野 てるみ (飯野新田)
- 飯野 初江 (飯野新田)
- 鈴木 洋子 (飯野新田)

※1：タイトルおよび文での「落合地区」は明治時代の落合村(塚原・湯沢・秋山・川上・落合)の地域。  
 ※2：甲西町誌掲載の原文では「杏」が「京」、「控」が「扣」となっている。「爾」は「その」の意味。  
 ※3：村松家は市川大門町で代々医師を営む家系。進は深沢富三の妻の弟。 ※4：鉄輪をつけたがた大きな音を立てて走る乗合馬車(『大辞泉』)。



## 南アルプス市『子育てハンドブック』を活用しよう

子育てのパパ・ママのガイドとして、子育てハンドブックを作成しました。

子育てに関する情報のほか、子育てグループや団体の紹介、子育て中のパパ・ママの声、コラムなどが丸ごと1冊に詰まっています。

### ●図書館や児童館、子育て支援センターの情報が満載!

子育てファミリーが楽しめる“親子の広場”が満載。  
おすすめの遊びや教室、絵本なども紹介しています。

### ●公園やファミリーで楽しめるお店を紹介

沢山の遊具があり、自然と楽しめる公園や、子連れ大歓迎の  
おいしいお店も掲載しています。ぜひお出かけください。

### ●「いいね!南アルプスで子育て」

市内の子育てファミリーが登場! 市の子育てのこと、楽しかった  
こと嬉しかったことなど、自由に語ってもらっています。

子育てハンドブックは、南アルプス市の子育てを盛り上げるた  
め、2016年に市内の子育て団体やママグループの代表が集まっ  
て作成しました。今までに無い、市民目線での子育てガイドブック  
で好評をいただいています。

これから子育てを迎えられる皆さまも、ぜひご活用ください。

配布場所：子育て支援課、健康増進課、各支所窓口サービスセンター、図書館、児童館

お問合せ/子育て支援課 ☎282-7293



## 手話 コーナー

聴覚に障がいのある方や手話のことを知り、身近に感じていただけることを目的に、毎月手話を紹介しています。

### ♡手と手でハートをつなごう♡

#### ●日本の手話の歴史 3

日本でも国際会議(※)の影響を受け、約60年間、教育機関での手話の禁止が続きました。しかし、手話は途絶えずに次世代へと引き継がれていきます。生徒たちは学校外や寄宿舎では手話を使って会話をしたり、放課後卒業生が遊びに来ることも多かったりと、交流の中で手話を学んだそうです。また、社会に出ても「ろうコミュニティ」と言われる場があったことで、集団の中で手話は生き続けました。(次号へつづく)

※国際会議：明治13年にイタリアミラノで開催された第2回ろう教育国際会議。手話の禁止、口語のみを奨励する声明が決議された。

美味しい



👉 利き手をパーに開き、利き手側の頬に軽く2回つける。

「とても美味しい」と表現したいときは、表現する時に目を細めます。目を細めることで、「とても」という意味が加わります。

★このコーナーは、南アルプス市聴覚障害者協会が作成しています。

お問合せ/障がい福祉課 ☎282-6197



## 新収蔵

# 「萩原英雄 -多彩なる美の世界-」展

～7月18日(月・祝)

萩原英雄は、1913(大正2)年、山梨県甲府市に生まれた日本を代表する画家の一人です。

東京美術学校(現 東京藝術大学)で油絵を学びましたが、戦後結核を患い療養生活を余儀なくされるなか、版画と出会い、多様な技法に基づいた独自の木版画を生み出しました。1960年の第2回東京国際版画ビエンナーレを皮切りに、第7回ルガノ国際版画ビエンナーレ展など数々の国際展で受賞を重ねて世界的に高く評価され、国内でも日本版画協会の理事長を務めるなど、日本美術の発展に尽くしました。

今展では、初期の代表的シリーズである<ギリシャ神話>と<イソップ絵巻>の他、故郷を思い描いた<三十六富士>シリーズの中から厳選した作品60点余を展示しています。

この機会に萩原英雄が描く多彩なる美の世界をご堪能ください。



《ゼウス》1965年



《旅人とプラタナス》1976年



《仔山羊と笛を吹く狼》1976年



《河口湖黄昏》1981-86年

開館時間／9:30～17:00(入館は16:30まで)

休館日／7月4日(月)、11日(月)

入館料／一般320円・大高生260円・中小生160円(20名以上団体料金2割引)

\*入館料には団体割引などがあります。小学生未満・65歳以上の方は無料です。

\*小・中・高生は毎週土曜日は無料です。

\*各種イベントは、ホームページ、フェイスブック、インスタグラム、ツイッター等でお知らせしますので、ご確認ください。

\*新型コロナウイルスの感染状況により、臨時休館する場合がありますので、ご了承ください。開館情報は当館ホームページでもご覧いただけます。ご来館の際にはマスクの着用や入口での手指消毒等、感染防止へのご協力をお願いします。



南アルプス市立美術館  
Minami Alps City Museum of Art

〒400-0306 南アルプス市小笠原1281 お問合せ／☎282-6600 FAX282-6601  
ホームページアドレス <https://www.minamialps-museum.jp/>

○滞在時間は2時間以内とさせていただきます。

○中央・八田・白根・甲西図書館の学習室は、1日1回ご利用できます。

①10:00～12:00 ②14:00～16:00 ③16:30～18:30(中央・平日のみ)

○持ち込みパソコン席は、1日1回2時間まで ○インターネットは、1日1回30分まで

【ご利用いただけないサービス】 AVコーナー(視聴覚資料の視聴)

<ご利用に際してのお願い>

・検温、マスクの着用、手指消毒にご協力をお願いします。

・開館日・イベント等は、新型コロナウイルス感染症拡大状況により変更する場合があります。

(6月23日現在)



図書館のマスコット  
キャラクター「ライライ」

図書館ホームページ  
QRコード



## ●8月 事前申し込み制 おはなし会 0.1.2. 【0歳～2歳までの乳幼児と保護者対象】

|        |          |          |          |                            |
|--------|----------|----------|----------|----------------------------|
| 10:30～ | 2日(火) ⊕  | 9日(火) ⊕  | 17日(水) ⊕ | 定員:4組10名                   |
|        | 19日(金) ⊕ | 25日(木) ⊕ |          | 申込:先着順 希望する各図書館に来館または電話で受付 |

## ●8月 事前申し込み制 おはなし会 【3歳～小学校4年生までの児童と保護者対象】 \*児童だけの参加は不可

|        |          |          |          |                            |
|--------|----------|----------|----------|----------------------------|
| 10:30～ | 6日(土) ⊕  | 13日(土) ⊕ | 20日(土) ⊕ | 定員:4組10名                   |
|        | 27日(土) ⊕ |          |          | 申込:先着順 希望する各図書館に来館または電話で受付 |

## ●夏休み図書館クイズラリー 本を借りて、おみくじひいて、クイズにチャレンジ!

本を借りてクイズに答えよう。正解したらプレゼントがもらえるよ!

5館分のプレゼントを集めると、さらに素敵なプレゼントがもらえるよ!

対象:小学生まで

期間:7月23日(土)～8月7日(日)まで

## ●夏休みの催し物 市内の小中学生

| 内容  | 受付   | 日        | 時間          |
|---|------|----------|-------------|
| 環境課合同 子ども環境講座 「ソーラーメロディーを作ろう！」<br>対象:小学生(1・2年生は保護者同伴)<br>定員:わかかさ(19名) 白根(16名) 甲西(24名) 中央(18名) | わかかさ | 7月26日(火) | 10:00～11:00 |
|   | 白根   | 7月27日(水) |             |
|   | 甲西   | 7月28日(木) |             |
|   | 中央   | 8月2日(火)  |             |
| 読書感想文の書き方教室「読書感想文おたすけ隊」講師:渡邊寿子氏<br>[対象:小5～中3 八田] [対象:小1～小4 中央] 定員:各12名(小1～3年生は保護者同伴)          | 八田   | 8月3日(水)  | 9:30～11:30  |
|   | 中央   | 8月4日(木)  |             |
| 文化財課合同「安藤家住宅で昔遊びとおはなし会」対象:小学生まで 定員:20名  | 中央   | 7月29日(金) | 10:00～12:00 |

申込:イベントをする各図書館で、電話のみで受付 7月2日(土) 9:30～ 先着順

### 新刊案内 | 児童書

『あるひくじらがやってきた』 作/ニック・ブランド

訳/なかがわ ちひろ 出版社/小学館



ある時、海からくじらがやってきて、まちの人たちは大混乱! プールで遊んだり、魚を食べつくしたり、好き放題のくじらを人々は追い出そうとするが、実は海にいられない理由があって…。ユーモア×SDGsの絵本。  
対象:0歳～5歳

### 新刊案内 | 一般書

『国境で読み解くヨーロッパ』

著/加賀美 雅弘 出版社/朝倉書店



ドイツ・フランス国境、旧東西ドイツ、鉄のカーテン、ティロル言語境界、アウシュヴィッツ、バルカン半島…。ヨーロッパの国境から、歴史、民族問題、観光、多様性、鉄道などのテーマを掘り下げ、その地誌を紐解く。

中央図書館  
☎280-3300  
平日 9:30～19:00  
土・日・祝 9:30～17:00  
7月休館日/19・29日

八田ふれあい図書館 ☎285-5010  
白根桃源図書館 ☎284-6010  
わかかさ図書館 ☎283-1501  
甲西図書館 ☎282-7291  
※上記4つの図書館 平日 9:30～18:00 土・日 9:30～17:00  
7月休館日/4・11・18・25・29日

芦安分館 ☎282-7285  
火・金のみ(祝日は除く)開館  
13:00～17:00

## ALPS KIDS あるぷすキッズ



吹野 <sup>ゆな</sup>由奈ちゃん(4歳)  
<sup>れな</sup>令奈ちゃん(2歳)

素直で笑顔の可愛いゆなとれな。  
姉妹仲良く元気に育つてね。

父・裕一 母・千絵 (吉田)

## IKUMEN いくめん



名執 <sup>さとし</sup>哲さん(祖父)  
<sup>かなめ</sup>奏雨くん(2歳)

(飯野)

優しいじいじが大好きです(\*´ω`\*)



今村 榮子さん(藤田)

### 広報紙の配布・配信について

広報紙は、市の施設のほか、郵便局、JA南アルプス市各支所、コンビニエンスストア等で配布しています。また、ホームページやアプリからはPDF版をご覧ください。



◀詳しくはこちらのページをご覧ください。



◀広報PDF版

### 注目のイベント

#### ●安藤家住宅 七夕の節句

皆さんも短冊に願いを込めてみませんか。夏の庭園の風景もお楽しみください。

期間 7/8(金)まで開催 時間 9:00～16:30(入館は16:00まで) 休館日 毎週火曜日

場所 安藤家住宅(西南湖4302) 入館料 大人300円 小中高生100円

お問合せ/文化財課 ☎282-7269 安藤家住宅 ☎284-4448

#### ●安藤家住宅で昔遊びとおはなし会

文化財課と中央図書館のコラボイベント。嬉しい楽しい夏休み、みんなで一緒に遊んで、とびっきりの思い出を作りましょう。

日時 7/29(金) 10:00～12:00

対象 小学生(保護者の参加可)

定員 20名(先着順・要申込)

参加料 無料 持ち物 帽子、水筒、タオル

申込受付 7月2日(土) 9:30～

お問合せ/(平日)文化財課 ☎282-7269 (土日祝)市立中央図書館 ☎280-3300



### CATVによる市行政番組のチャンネルと放送時間

毎週土曜日に更新しています。

●八田/チャンネル101 8:30、22:00 ●白根・芦安/チャンネル111 7:00、12:00、19:00、22:00

●若草・榎形/チャンネル111 10:00、17:00、22:00 ●甲西/チャンネル111 12:00、15:00、22:00



南アルプス  
ユネスコエコパーク

南アルプス市は、自然と共生したまちづくりを進めています。

### 南アルプス市公式



ホームページ



YouTube



Twitter



Facebook



広報 南アルプス No.232 令和4年7月1日発行

総人口: 71,416人(+52)

男性: 35,429人(+59)

女性: 35,987人(-7)

世帯: 29,148世帯(+71)

うち外国籍人口: 1,229人(+38)

令和4年6月1日現在(対前月比)

○南アルプス市役所 〒400-0395 山梨県南アルプス市小笠原376

☎055-282-1111(代表) FAX 055-282-1112(代表)

https://www.city.minami-alps.yamanashi.jp

○各窓口サービスセンター

八田 ☎282-5600 白根 ☎283-3000 芦安 ☎282-5577

若草 ☎282-3100 甲西 ☎282-3120

編集/南アルプス市役所 秘書課 ☎055-282-6037

### 市のシンボル



木…モモ



花…アヤマ



鳥…ライチョウ

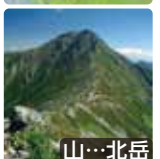

山…北岳

### 市民憲章

緑かがやく自然を守り  
なかよく美しい心を結び合い  
未来にひらく

豊かなまちをつくることを  
アルプスの山々に誓います

## No Rule 曲 Life

Vol.4

Petit Luxe Peach Farm

なかざわ くみこ

中澤 久美子 さん

趣味はゴルフ。南アルプス市の押し店舗は「飲処はとや」(六科)さん。地元のお店感がお気に入り♡



農業 = 「つながり」

### Q1. 農業を始めたきっかけは？

小さい頃見ていた農業は、大変・きつい・汚れる…。大きくなったら絶対農業だけはやらないぞ!と心に誓っていましたが(笑)実際、畑の仕事も全くしたこともなく就職。会社員として働いていましたが、ある時農業の話を書く機会があり、急に「桃を作りたい」と思うように。畑を借りて苗木を植えてみたんです。でも全くできない。桃への情熱が抑えきれず、両親からも大反対を受けながらも桃農家さんへ修行に行くことに。そこから5年間みっちり桃の栽培について教えてもらいました。

る限り減らせるように少しずつ挑戦しているところです。現在は1ヘクタールくらいの畑があり基本は一人で作業をして



みると畑で体を動かすのは清々しくて気持ち良いです。考えごとをしてみたり、無心でやってみたり。試行錯誤しているのに思い通りにならないところもまたおもしろい。一番やりがいを感じるのはシンプルに「桃、おいしかったよ!」って言われるとき。本当に嬉しいです♡

### Q2. どんなものを生産していますか？

桃! やっぱ桃なんです(笑)。おいしいものをお届けできるように、完熟に近いものを収穫しています。農業もでき

ますが、周りの方にもいろいろと助けてもらっています。実家は作業に必要な機械や道具を貸してくれたり…農家の娘に産んでくれたことに感謝ですね!

### Q3. 農業をやってみてどうですか？

大変なイメージでしたが、実際やって

### Q4. 農業の魅力は？

人との繋がりを感じられるところ。周りの農家さん、お客様、地域の人たち…どんどん繋がっていくのが魅力的です。あともう少し経験を重ねたら、これから農業をしたいという若者の支援や協力をしていきたいと思っています。山梨の素晴らしい産業なので、次の世代に繋いでいきたいです!



作ってるものは  
“桃”

南アルプスで

**COFFEE TIME**

**Bijoux Coffee**  
南アルプス店

十五所の県道沿いにあるコーヒーショップ。ハンドドリップのコーヒーがテイクアウトで楽しめます。最高品質ランク「スペシャルティコーヒー」だけを扱うコーヒー専門店。目利きのオーナーが厳選した、地域や生産者にこだわった豆18種類を提供。コーヒー好きの期待に応える品ぞろえです。  
南アルプス市十五所 641-4  
TEL 090-9670-1915

MACHIKISHA

16

キュレーター

くりはら えいこ  
**栗原 英子 さん**  
呼吸法インストラクター。東京から移住して2年。環境も人もおらかな南アルプス市、暮らし心地 good♡

eiko kurihara 野菜、くだもの、パン、卵・・・。健やかでおいしいものの作り手さんが多い南アルプス市。中でも「アルプスtei」さんの健やかさはピカイチ。おいしく食べて、お腹元気。"腸美人 ルンダン風カレー" 絶品です。  
# 芦安の腸活カフェ  
# 食物繊維たっぷり!  
Follow me!!

<https://www.instagram.com/minamialps.loco>

令和4年  
7月号

# 情報ひろば



## Minami-Alps CITY Information



…お知らせ



…募集情報



…各種相談会



…イベント、講演会等

### 善意をありがとう

小野みゆき様(飯野)から、白根巨摩中学校の生徒のピアノの練習に役立ててほしいと、アップライトピアノを寄贈していただきました。

有限会社 南アルプス林屋新聞店様(小笠原)から、市立中央図書館の資料購入に役立ててほしいと、図書カード 30,000 円分を寄付していただきました。

南湖駐在所ふれあい連絡会様から、「地域の安全安心なまちづくり」の一環として、南湖小学校の子どもたちが安心して学校に通えるように、AI顔認証機能搭載32インチモニター付きサーマルカメラを寄贈していただきました。

宮澤千秋様(富士川町)から、甲西中学校・櫛形中学校の平和教育に役立ててほしいと、日本画「遺跡の子」(カンボジアのアンコールワット)、「平和への祈り」(ウズベキスタンのサマルカンド)を寄贈していただきました。



### 各種税金の納期限

- ◆税目 固定資産税(2期)  
国民健康保険税(1期)
  - ◆納期限 8/1(月)
  - ※納め忘れのない口座振替をご利用ください。口座振替で納める方は、口座残高をご確認ください。
- 岡納税課 ☎282-7384



### マイナンバーカードの 休日交付を実施します (完全予約制)

- ◆日時 7/24(日)  
9:00~12:00、13:00~16:00
  - ◆場所 市役所 新館 地下1階
  - ◆対象 カード発行申請後、市役所から交付通知書が届いている方
- ※カード交付は、平日も含め予約制です。予約をせずに来庁した場合は、カードを交付することができません。
- 電話もしくは下記Webサイトから予約のうえ来庁してください。  
<https://ethroughpass.seagulloffice.com/malps-yoyaku/>
- ※電子証明書の更新は、平日のみの対応となります。
- ※8月は28日(日)を予定しています。

岡戸籍市民課 ☎282-6032



### 高齢者に関する さまざまな相談

地域の高齢者の暮らしを支える総合相談窓口として、地域包括支援センターがあります。高齢者の介護や介護予防に関すること、権利を守ることなどさまざまな相談・支援を行います。対象地域をご確認のうえ、お気軽にご相談ください。

- ①地域包括支援センター  
(対象：若草、櫛形、甲西)  
☎282-7339
- ②北部地域包括支援センター  
(対象：八田、白根、芦安)  
☎288-1440



### 太陽光発電設備等 共同購入事業

太陽光パネルや蓄電池をみんなで購入することで、通常の購入価格より安く購入できます。電気代節約や災害時の停電対策にもおすすめなので、興味のある方はぜひ参加登録を試みてください。なお、本事業は山梨県とアイチューザー(株)が協定を締結し実施しています。

- ◆対象 山梨県民
  - ◆募集期間 5/11(水)~8/31(水)
  - ◆参加費用 参加登録は無料
- ※参加登録・詳しい情報は、下記までお問い合わせください。

岡山梨みんなのおうちに太陽光事務局  
☎0120-728-300

山梨県環境・エネルギー政策課  
企画・地球温暖化対策担当  
☎055-223-1506

専用WEBサイト  
[山梨 みんなの  
おうちに太陽光]  
で検索



### EMぼかしの無料配布

EMぼかしとは、米ぬかなどにEM菌を混ぜ合わせて乾燥発酵させたものです。生ごみ処理容器で肥料を作る際に使用します。

- ◆期間 8/1(月)~
  - ◆場所 環境課  
各支所窓口サービスセンター
- ※なくなり次第終了となります。
- 岡環境課 ☎282-6097

新型コロナウイルス感染症の状況により、イベント等の中止や施設の休館等が生じる場合があります。最新情報は各問合せ先にご確認ください。また、主催者や施設管理者が行う感染予防対策にご協力ください。

## 健康増進課からのお知らせ

### ◎巡回健診（総合健診）回答用紙および乳がん検診・子宮頸がん検診の受診票送付について

#### ◆巡回健診（総合健診）回答用紙発送予定

7月19日（八田・白根・芦安・甲西地区）

8月中旬（若草地区） 8月下旬（櫛形地区）

#### ◆乳がん検診受診票発送予定

7月7日（八田・白根地区）、7月14日（芦安・櫛形地区）、8月上旬（甲西地区）

#### ●送付済みの受診票 子宮頸がん検診受診票および乳がん検診受診票（若草地区）は6月上旬に発送しています。

※発送予定から10日程度を過ぎても届かない場合は、健康増進課までご連絡ください。

### ◎若草地区の乳がん検診について

若草生涯学習センター周辺整備工事のため、検診は「櫛形健康センター」で実施します。会場が例年と異なりますのでご注意ください。

### ◎健診（検診）受診における新型コロナウイルス感染防止対策のお願い

巡回健診（総合健診）および乳がん検診を受診予定の方は、次のことにご理解・ご協力をお願いします。

- ①回答用紙・受診票に記載されている指定日時を厳守してください。
- ②指定日時で都合の悪い方は、必ず事前に連絡をお願いします。改めて日程等を調整します。
- ③受診当日に事前の連絡なく来場された場合は、受診できない可能性があります。
- ④受診者本人の体調が悪い場合、またはご家族の方の体調が悪い場合は、受診をご遠慮ください。
- ⑤巡回健診（総合健診）・乳がん検診では、健診（検診）受付前に新型コロナウイルス感染症の問診を実施します。

### ◎胸部レントゲン単独検査受診案内の送付について

胸部レントゲン検査のみをお申し込みの方および65歳以上で市の健診（検診）を申し込んでいない方を対象に、お住まいの地区の健診（検診）日程の2週間前を目途に送付します。

### ◎歯周疾患検診のご案内

歯周病は、歯垢の中の歯周病菌などによって歯茎やその周りの組織が壊される病気です。また、歯周病は動脈硬化や糖尿病などの病気を誘発・悪化させます。

#### ◆対象者 40、50、60、70歳の方（令和5年3月31日時点）

#### ◆実施期間 令和5年2月28日まで

#### ◆実施場所 山梨県歯科医師会加盟の歯科医院

#### ◆負担金 無料（保険診療は除きます）

#### ◆申込方法 健康増進課に電話でお申し込みください。

### ◎肝炎ウイルス検査のご案内

B型・C型ウイルス性肝炎は、肝硬変や肝がんにつながる可能性のある肝臓疾患です。現在は、早期発見・早期治療により完治が可能です。これまでに一度も肝炎検査を受けたことがない方は、市の巡回健診（総合健診）で肝炎ウイルス検査（血液検査）が無料で受けられます。

#### ◆検査対象者 40歳以上（令和5年3月31日時点）で、これまでに市の健診（巡回健診・人間ドック）または職場の健診や医療機関で肝炎検査を一度も受けたことがない方

#### ◆申込方法 検査を希望される方は健康増進課までお申し込みください。

※令和5年3月31日時点で、41、46、51、56、61歳で対象となる方には、健康増進課より案内通知をお送りします。 健康増進課 ☎284-6000

## 母子・父子・寡婦家庭の皆さんにお知らせ

お子さんの入進学に必要な資金計画はお済みですか。高等学校や大学に入進学する際には、入学金・授業料のほか、施設設備費や制服代などの経費が必要です。県では、母子・父子・寡婦家庭のお子さんの入進学に必要な資金計画について相談に応じています。

### 【母子・父子・寡婦福祉資金貸付限度額の例】（公立高校・自宅通学の場合）

○修学資金 月額 2万7千円

○就学支度資金 15万円

※私立の場合等、条件によって貸付限度額が異なります。また貸付には審査があります。詳細はご相談ください。

山梨県中北保健福祉事務所

福祉課 ☎0551-23-3443

## ディレクターズサロンの開催

市民の皆さんがまちづくりについて情報交換するサロンです。ふるってご参加ください。

#### ◆日時 7/26（火）19:30～21:00

#### ◆場所 市民活動センター

#### ◆対象 市民、一般

#### ◆定員 20名程度 ◆参加費 無料

市民活動センター ☎282-7325

## <県推進・単年度事業> 令和4年度猫の不妊・去勢手術緊急補助金

飼い主の有無を問わず、猫の不妊・去勢手術の実施を集中的に推進します。

#### ◆対象 市内在住で次のいずれかに該当する方

- ①飼い猫の飼い主
- ②市内に生息する飼い主のいない猫が増えないことを希望する者

#### ◆補助金額

不妊手術：15,000円/匹

去勢手術：10,000円/匹

#### ◆申請方法 詳しくは環境課へお問い合わせください。

環境課 ☎282-6097

## 募 「南アルプスIC周辺高度活用計画検討委員会」公募委員を募集します

南アルプスIC周辺エリアの土地利用計画を策定するにあたり、市民の皆さまの意見をより反映させるため、南アルプスIC周辺高度活用計画検討委員会を公募します。

### ◆応募資格

- ①本市に居住、通勤する満18歳以上の方（令和4年8月1日現在）
- ②年6回程度、平日の日中に開催される会議に参加できる方

### ◆募集人数 若干名

※検討委員は、学識経験者、地権者を代表する者、市内団体の代表者等で構成され、市長が委嘱します。

### ◆任期 委嘱の日から土地利用計画に関する答申まで

◆**応募方法** 募集要項、応募用紙は、市のホームページからダウンロード、または南アルプスIC新産業拠点整備室で配布します。南アルプスIC新産業拠点整備室にご提出ください。（郵送・メール可）

### ◆応募期限 7/19（火）まで【必着】

### ◆選考方法 書類選考

〒南アルプスIC新産業拠点整備室

☎282-7406

メール: kyoten@city.minami-alps.lg.jp

## 募 【職員大募集】放課後児童クラブ支援員

放課後、児童が安心して過ごせる場所として児童クラブがあります。元気いっぱいの子供と関わる仕事をしてみませんか。

### ◆募集人員 10名程度

### ◆応募要件 18歳以上（学生可）

### ◆勤務地 市内放課後児童クラブ（勤務先の相談可）

### ◆勤務時間 下記開所時間内でシフト制（勤務時間については相談可）

平日 14:00～19:00  
休校日（長期休み等）8:00～19:00

※長期休みのみの勤務可能

詳しくは、子育て支援課までお問い合わせください。

〒子育て支援課 ☎282-7293

## 募 「日本語教室」パートナー募集

日本語教室で、外国人と日本語で会話するボランティアを募集します。

### ◆募集期間 7/22（金）まで

### ◆募集対象

- 市内に在住もしくは在勤の方。
- ※外国語能力は不要
- ※市外在住の方は、来年度以降もパートナーとしてご協力いただける方

### ◆その他 事前研修会

（8月～9月頃に5回）

### ◆申込方法 電話またはメール

〒ユニタス日本語学校

☎070-3343-7444

メール: furuya@unitas-ej.com

※日本語教室は、10月から2月頃に計15回の開催を予定しています。

※本教室は、「山梨県地域日本語教育推進事業」を活用し、市の主催となります。

## 募 令和4年度自衛官等募集案内

### 一般曹候補生

### ◆対象者 18歳以上33歳未満

### ◆受付 7/1（金）～9/5（月）

### ◆試験日 9/15（木）～9/18（日）のうち指定する1日（一次）

### 自衛官候補生

### ◆対象者 18歳以上33歳未満

### ◆受付 通年受付

### ◆試験日 受付時にお知らせします。

### 航空学生

### ◆対象者

- 海 18歳以上（高卒（見込含））  
23歳未満
- 空 18歳以上（高卒（見込含））  
21歳未満

### ◆受付 7/1（金）～9/8（木）

### ◆試験日 9/19（月）（一次）

※各試験の日程が変更になる可能性があります。詳しくは下記までお問い合わせください。

〒自衛隊山梨地方協力本部

甲府募集案内所（巨摩地区）

☎055-283-5150

## 「南アルプス山麓サマーフェスティバル2022」の開催中止

「南アルプス山麓サマーフェスティバル2022」を8月11日（木・祝）に開催する予定でしたが、新型コロナウイルス感染拡大防止のため、中止といたします。

協力団体や関係各位、楽しみにされている市民の皆さまには申し訳ありませんが、ご理解のほどよろしくお願い申し上げます。

〒観光推進課 ☎282-7261

## ルールを守って楽しい花火

これからの季節、花火で遊ぶ機会が多くなります。『花火遊び』は、迷惑にならないルールとマナーが大切です。

○花火遊びの時間と場所は他の方の迷惑にならないようにしましょう。

○花火をする前にはバケツに水を用意しましょう。

○花火は必ず燃えるものがない広い場所で遊びましょう。

○花火が終わったら花火のゴミは必ず持ち帰りましょう。

小さなお子さまが花火をする時は、ルールを守って楽しい『花火遊び』になるように、保護者の方のご指導をお願いします。

〒消防本部予防課 ☎282-7219

## 募 滝沢川公園花壇ボランティアを募集

滝沢川公園のアヤメのお手入れをしてみませんか。

### ◆期間 8/1（月）～年度末まで

※翌年度以降も更新が可能です。

### ◆募集人数 若干名

### ◆募集花壇 滝沢川公園アヤメ花壇

### ◆作業内容

草取り、刈取り、植替え等

### ◆手当 花壇の面積に応じて1㎡あたり年間1,000円

〒都市計画課 ☎282-6394

## 相 7月の妊婦健康相談・母子健康手帳交付日程

- ◆日時 7/6、13、20、27(各水曜日)  
9:00～11:00
  - ◆場所 健康福祉センター
  - ◆持ち物  
(母子健康手帳交付の方のみ)  
①印鑑 ②マイナンバーカード  
またはマイナンバーの通知カード
- ※実施日に都合が悪い場合は、必ず事前にご連絡ください。  
※代理の場合は、後日、本人に連絡します。  
※母子健康手帳交付時に妊婦一般健康診査受診票、産婦健康診査受診票、新生児聴覚検査受診票を交付します。  
※書類の記載から説明までに1時間程度かかります。時間に余裕を持ってお越しください。
- ☎健康増進課 ☎284-6000

## 相 7月の乳幼児健康相談

- ◆日時 7/6、13、20、27(各水曜日)  
9:00～11:00
  - ◆場所 健康福祉センター
  - ◆持ち物 母子健康手帳、バスタオル
  - ◆内容 保健師・栄養士・助産師が乳幼児の育児・栄養相談などに応じます。
- ※来所者が多い場合は待ち時間が長くなることがあります。時間に余裕を持ってお越しください。
- ☎健康増進課 ☎284-6000

## 相 出張ふくし相談会

- ふくしの専門相談員が相談に応じます。相談無料、秘密厳守。お気軽にご相談ください。
- ◆日時・場所
  - ①7/13(水) 10:00～12:00  
はたらく婦人の家(吉田753-1)
  - ②7/27(水) 10:00～12:00  
下宮地公民館(下宮地321)
- ☎社会福祉協議会  
ふくし相談支援センター  
☎284-7830

## 相 市民活動支援課の市民向け各種相談会

- 結婚相談(登録制)  
結婚を希望する方へ結婚相手の紹介と相談をしています。
  - ◆日時 7/17(日) 13:30～20:00
  - ◆場所 市民活動センター
  - ◆要件 男性50歳、女性50歳までの健康な方
  - ◆持ち物  
印鑑、写真1枚、本人確認書類
  - 無料法律相談  
相続、土地・不動産、借金、離婚などの法律に関する相談会です。
  - ☎司法書士会  
(予約制1人50分・7/1予約開始)  
※書類作成の指導や審査はできません。
  - ◆日時 7/21(木) 13:00～16:00
  - ◆場所 若草生涯学習センター
  - ◆要件 市内在住
  - ☎弁護士会  
(予約制1人30分・7/1予約開始)
  - ◆日時 7/22(金) 13:30～16:30
  - ◆場所 市役所 本館
  - ◆要件 市内在住  
予約は年度1回まで
  - 行政相談(予約不要)  
行政サービスに関する苦情や要望などを受け付けます。
  - ◆日時 7/8(金) 13:30～15:30
  - ◆場所 白根生涯学習センター
- ☎市民活動支援課 ☎282-6493

## 相 認知症についての相談

- ①地域包括支援センター相談日
- ◆日時 毎週水曜日 8:30～12:00
- ◆場所 介護福祉課(地域包括支援センター)
- ◆対象 若草、櫛形、甲西地区に在住の方 ☎介護福祉課 ☎282-7339
- ②北部地域包括支援センター相談日
- ◆日時 毎週水曜日 8:30～12:00
- ◆場所 白根げんき館
- ◆対象 八田、白根、芦安地区に在住の方  
☎北部地域包括支援センター ☎288-1440
- ③認知症の人と家族の会「やまびこの会」相談日
- ◆日時 7/20(水) 13:30～15:00
- ◆場所 白根げんき館
- ◆申込 電話で申し込み ☎やまびこの会 猪狩 ☎090-1114-2870

## 募 商工会職員募集

- ◆募集職種  
①経営指導員 ②経営支援員
  - ◆採用予定人員 若干名
  - ◆勤務地 県内の商工会(23ヵ所)  
または山梨県商工会連合会
  - ◆受験資格 山梨県商工会連合会のホームページをご確認ください。
  - ◆採用予定日 令和5年4月1日
  - ◆募集期間 8/24(水)まで
- ☎山梨県商工会連合会 総務課  
☎055-235-2115

## 相 不動産無料相談会(予約不要)

- 宅建協会による不動産に関するトラブルや不安などの相談会です。空き家・空地の相談等も承ります。
- ◆日時 7/20(水) 13:30～16:00
  - ◆場所 健康福祉センター  
(かがやきセンター)
- ☎山梨県宅地建物取引業協会  
☎055-243-4300

## 相 県下一斉無料法律相談

- (予約制1人30分・7/1予約開始)  
7月は従来の無料法律相談の他に、次の日程で弁護士会による相談会を開催します。
- ◆日時 7/15(金) 13:00～16:00
  - ◆場所 市役所 本館
- ☎市民活動支援課 ☎282-6493



## イ 生涯学習講座

◆受付期間 7/1 (金)～7/7 (木)

①自主企画講座『わらべうたベビーマッサージ』で親子の絆を深めよう  
わらべうたを歌いながら、ベビーマッサージを楽しく行います。

◆日時 7/21 (木) 10:30～11:30

◆場所 若草生涯学習センター ◆対象 0～6ヵ月児の親子

◆参加費 無料 ◆定員 10組 (20名)

②特別観望日「土星と夏の星座を観る会」

夕方東の空に昇り始めた土星と夏の星座を観察します。

◆日時 7/28 (木) 20:30～21:30 ◆場所 ふるさと天文館

◆参加費 100円 ◆定員 10名

③自主企画講座

夏休み親子工作教室<幅広リボンでタペストリーを作ろう>

幅の広いリボンに花や貝ガラなどを貼って、夏らしいタペストリーを作ります。

◆日時 7/31 (日) 10:00～12:00 ◆場所 若草生涯学習センター

◆参加費 子ども1人につき1,000円(材料費) ◆定員 6組(12名)

生涯学習課 ☎282-7778

## イ 第62回登山教室「北岳の広大なお花畑めぐり」

百花繚乱の北岳のお花畑と稜線の美しい朝日を見に行きませんか。

◆日時 7/23 (土)～7/25 (月)

◆場所 3日コース(肩の小屋、白根御池小屋泊)

◆対象 中級者向き(軽アイゼン) ◆参加費 47,000円

◆申込締切 7/15(金) ※詳細はホームページ(<https://np0.ashiyasu.com>)

☎NPO法人芦安ファンクラブ ☎090-4135-3193

メール: mail@ashiyasu.com

## イ 小笠原流礼法講座受講生募集

「相手を思いやる心」を形にする礼法(全10回)を楽しく学びませんか。

◆日程 第1回 7/12(火) 18:00～19:30

第2回 7/26(火) 19:30～21:00

第3～9回 毎月第2火曜日(予定) 19:30～21:00

第10回 3月(日・時間未定)

◆場所 甲西農村環境改善センター ◆定員 20名

◆講師 宗家 小笠原 敬承斎氏(第1、10回のみ)

総師範 深澤 菱律氏

◆受講料・材料費 500円/各回 ※年間通しての講座になります。

☎小笠原長清公顕彰会事務局(17:00～19:00) ☎090-3512-3605

## 相 社会保険労務士による無料相談会(予約不要)

年金、社会保険、労働保険、労働問題等について相談に応じます。

◆日時 8/5(金) 10:00～16:00 ◆場所 市役所本館

☎山梨県社会保険労務士会 ☎055-244-6064

## 相 無料行政書士相談会(予約不要)

相続・遺言、農地、各種許認可に関する相談会です。

◆日時 7/14(木) 13:30～16:30

◆場所 市役所本館

☎山梨県行政書士会

☎055-237-2601

## 相 成年後見制度相談会(予約優先)

認知症や精神・知的障がいなどで判断能力が不十分な人の財産や権利をまもる成年後見制度に関する相談会です。

◆日時 7/20(水) 13:30～15:30

◆場所 市社会福祉協議会本所

☎市社会福祉協議会

成年後見センター ☎283-8722

## 相 こころの健康相談会(要予約)

本人や家族がこころの健康に関する不安があり、困り事を抱えている方の相談を精神科医がお受けします。

◆日時 7/20(水) 15:00～17:00

◆場所 予約の際、相談しやすい場所を確認しながら決めます。

☎福祉総合相談課 ☎282-7250

※福祉総合相談課では、随時相談を受け付けています。

## イ 「いいね!」キャンペーンを実施します

「南アルプス市オリジナルハッシュタグ(#)」を決定するため、皆さまからの「いいね!」をお待ちしています。プレゼント企画があります。

◆期間 7/1(金)～7/31(日)

◆方法 インスタグラムの市公式アカウントに投稿されたハッシュタグ案の中から、良いと思うものに「いいね!」を押す。

◆プレゼント 3,000円相当の市特産品を3名(抽選)

※詳細は市ホームページをご確認ください。



☎秘書課 ☎282-6037

## 小学生野外体験活動 チャレンジアウトドア 2022

友達とウォークラリーを楽しみ、バードコール作りに挑戦してみませんか。

- ◆日時 8/27 (土) 9:30 ~ 15:00
- ◆場所 エコパ伊奈ヶ湖
- ◆対象 市内在住の小学生
- ◆定員 30名 (定員を超えると抽選)
- ◆参加費 200円
- ◆持ち物 お弁当、飲み物
- ◆申込期間 7/2 (土) ~ 7/8 (金)

※お申込みは最寄りの児童館で受け付けます。(電話受付不可)

岡青少年児童センター  
☎282-7324

## 図書館でシネマ

### 『プライドと偏見』

- ◆日時 7/17 (日) 13:30 ~ 15:40
- ◆場所 櫛形生涯学習センター  
あやめホール
- ◆対象 小学校高学年以上
- ◆参加費 無料 ◆定員 175名
- ◆要事前申込 締切 7/14 (木)

### ●夏休み企画「子ども映画会」

### 『スパイダーマン:スパイダーバース』

- ◆日時 7/31 (日) 13:30 ~ 15:30
- ◆場所 櫛形生涯学習センター  
あやめホール
- ◆対象 小学生 (小学校2年生以下は保護者同伴)
- ◆参加費 無料 ◆定員 175名
- ◆要事前申込 締切 7/28 (木)

岡櫛形生涯学習センター  
☎282-7286

## 美術館であそぼう「スポットで絵を描こう」

紙にスポットを使って絵の具をポタリポタリにじませたり、まぜたりして不思議な色や形を体験しよう。

- ◆日時 7/16 (土) 10:00 ~ 11:00 14:00 ~ 15:00
- ◆場所 市立美術館・研修室 ◆対象 小学生~ (幼児は保護者同伴)
- ◆参加費 100円 ◆定員 各15名 (要事前申込)
- ◆持ち物 汚れてもいい服装

岡市立美術館 ☎282-6600

## エコパ伊奈ヶ湖の イベントプログラム

### ①夜の生きもの観察ハイク

観察しながら、夜の生きものの生活や特徴を専門のスタッフが解説します。

- ◆日時 ①7/16 (土)、②7/23 (土)、  
③7/30 (土)、④8/6 (土)、  
⑤8/11 (木)、⑥8/12 (金)、  
⑦8/13 (土)

①②③ 19:15 ~ 20:30

④⑤⑥⑦ 18:45 ~ 20:00

※各回同内容

- ◆対象 小学生以上  
(中学生以下は要保護者同伴)

- ◆定員 各回15名 (先着)

- ◆参加費 600円 / 1名

- ◆持ち物 汚れてもいい服装、帽子、  
水筒、タオル、上着1枚

- ◆特記事項 雨天中止

- ◆申込期間 7/1 (金) 9:00 ~  
実施当日 15:00 まで

### ②土壌生物観察会

～土の中の世界を見てみよう～  
一緒に探してみ、土の中に住む生きものを知ってみよう。

- ◆日時 8/7 (日)、8/14 (日)  
9:30 ~ 12:00

※各回同内容

- ◆対象 小学生以上  
(中学生以下は要保護者同伴)

- ◆定員 各回4組

- ◆参加費 1,000円 / 1名

- ◆持ち物 汚れてもいい服装、帽子、  
水筒、タオル

- ◆特記事項 雨天決行

- ◆申込期間 7/1 (金) 9:00 ~  
各回1週間前の17:00 まで

岡エコパ伊奈ヶ湖 グリーンロッジ  
☎283-8700

## 第5回 南アルプス市 移住者交流会

本市に移住されてきた方で、地域内にお知り合いが少ない、同じ状況の方とお話してみたい、ということはありませんか。移住者の方同士のつながりのきっかけとして、交流会を開催します。

- ◆日時 7/21 (木) 19:30 ~ 21:00
- ◆場所 市民活動センター
- ◆定員 10名程度 (要事前申込)
- ◆参加費 無料

岡ふるさと振興課 ☎282-6073

## ファミリー バドミントン教室

通常のバドミントンよりも気軽に楽しむことができるファミリーバドミントンで楽しく汗を流しませんか。

- ◆日時 7/14 (木) 20:00 ~ 21:30  
7/28 (木) 20:00 ~ 21:30

- ◆場所 若草体育館

- ◆対象 市民の方

- ◆定員 25名 (要申込・先着順)

- ◆参加費 無料

- ◆持ち物 屋内シューズ、マスク、  
タオル、飲み物

岡生涯学習課 (市スポーツ推進委員会事務局) ☎282-7778

## 健康スポーツ教室

高齢者向きのリズム体操やストレッチ等で楽しく体を動かしませんか。

- ◆日時 7/23 (土) 10:00 ~ 11:30
- ◆場所 甲西保健福祉センター
- ※バスの運行はありません。各自で会場にお集まりください。

- ◆対象 60歳以上の市民の方

- ◆定員 20名 (要申込)

- ◆参加費 無料

- ◆持ち物 マスク、中履き、飲み物  
タオル

- ◆申込期間 7/1 (金) ~ 7/14 (木)
- ※応募多数の場合、生涯学習課にて人数の調整をさせていただきます。

岡生涯学習課 (市スポーツ推進委員会事務局) ☎282-7778

## 市民のひろば

### ●バウンドテニス初心者教室

- ◆日時 7/6 (水) 20:00～22:00 ◆場所 白根百田小学校 体育館
- ◆申込 当日までに電話でお申し込みください。
- ☎望月 ☎090-8588-5211

### ●桃源こどもおこと教室（文化庁助成金事業）

- 楽しく奏で、1曲弾けるようになってみませんか。
- ◆開催日 7/9 (土)、7/18 (月)、7/31 (日)、8/7 (日)、8/14 (日)、8/21 (日)の全6回 ※最終日は発表会を予定。
  - ◆時間 14:00～15:45 ◆場所 桃源文化会館 2階和室
  - ◆対象 小学4～6年生 ◆定員 10名（要申込・先着）
  - ◆参加費 無料（初回のみ教材費1,100円を負担）
  - ☎坂本琴音 ☎090-5758-4922

### ●つぶつぶトークライブ2022 in 山梨

コロナ禍の不安と閉塞感の中にある今、健康や明るい未来と希望につながる、食と生き方の知恵を伝えるトークイベント。雑穀スイーツのおみやげ付き。

- ◆日時 7/10 (日) 14:00～16:30 (開場 13:30)
- ◆場所 東京エレクトロン韮崎文化ホール
- ◆定員 150名 (要予約)
- ◆参加費 1人1,000円、2人以上のお申込みで1人800円



☎つぶつぶベジクッキングサロン南アルプス 望月仁美 ☎090-8961-7470  
メール: mochihito166@gmail.com

### ●中国語講座

- ◆開催日 7/12 (火) から、毎月第2・4の火曜日に開催 (全10回)
- ◆時間 20:00～22:00 ◆場所 若草生涯学習センター
- ◆内容 中国語基礎会話など ◆参加費 10,000円
- ☎西野 ☎090-8893-6853

### ●【花の百名山】 檜形山散策ツアー

- ◆日時 7/23 (土)、7/30 (土)、8/27 (土) 9:00～15:00
- ◆内容 見晴らし平～北尾根～あやめ平～北尾根～見晴らし平
- ◆対象 4時間程度のアップダウンの歩行に耐えられる方
- ◆参加費 3,000円 (ガイド・保険料込、昼食持参)
- ◆集合場所 伊奈ヶ湖駐車場 (8:50集合)
- ☎市ネイチャーガイド協会 ☎285-1550  
メール: minami\_alps\_nga@yahoo.co.jp

### ●初心者ソフトテニス教室

- ◆日程 ①7/24 (日) ②8/7 (日) ③8/21 (日) ④9/4 (日) ※雨天中止
- ◆時間 9:00～11:00 ◆場所 檜形テニスコート
- ◆対象者 小学1～6年生 ◆参加費 無料
- ◆持ち物 不要 (ラケット貸出有) ◆定員 20名
- ◆参加方法 参加者氏名・学年・保護者氏名・連絡先を入力のうえメールで申込み。
- ☎市ソフトテニス協会 亀井 ☎090-1619-6977  
メール: yokamei2012@gmail.com

## イ 市国際交流協会のイベント

### ①サマーデイキャンプ

- ◆開催日 7/26 (火) 小学4～6年生  
7/29 (金) 中学生
- ◆時間 9:00～12:00
- ◆定員 各日20名
- ◆場所 檜形社会福祉会館
- ◆参加費 市内会員 500円  
市内一般 2,500円  
市外会員 1,000円  
市外一般 3,500円
- ◆内容 英語を使った学習とコミュニケーション。ほぼ英語で過ごします。(世界の国について自然学習、歌、ゲーム、ワークショップなど)
- ◆講師 英語を話す外国人  
※文化交流部会や日本人のボランティアスタッフもお手伝いしてくれます。子どもだけの参加可。

### ②みんなでワイワイ 文化交流

- 日本文化と踊りを楽しみましょう。
- ◆日時 8/6 (土) 17:30～20:00
  - ◆場所 檜形社会福祉会館
  - ◆対象と定員 30名  
(外国にルーツを持つ人20名、日本人10名)
  - ◆参加費 500円
  - ◆内容 ヨーヨー釣り、絵手紙、折り紙、書道のワークショップ、おもちゃ花火、盆踊りと世界の踊り
  - ☎市国際交流協会 ☎280-8345

## イ ラジオ制作教室 受講者募集

電波についての学習とAM/FMラジオを組み立てます。

- ◆日時 8/21 (日) 13:00～
- ◆場所 市民活動センター
- ◆対象 市内の小学3～6年生
- ◆定員 12名  
(応募多数の場合は抽選)
- ◆参加費 無料
- ◆申込方法 氏名(ふりがな)、学校名、学年、電話番号、住所を記載してFAXまたは電話で申込み  
(締切7/31)
- ☎南アルプス市アマチュア無線クラブ  
☎・FAX 282-4858

# 5月の入札結果

※入札結果は、市ホームページでも公開していますのでご確認ください。  
お問合せ／総務課 ☎282-6542

| 開札日   | 件名                               | 履行場所   | 請負者                  | 契約金額(円)     |
|-------|----------------------------------|--------|----------------------|-------------|
| 5月12日 | 水道メーター購入及び売払い                    | 飯野地内   | 愛知時計電機(株)東京支店        | 6,015,801   |
| 5月12日 | 天吊り式消毒装置用配送コンテナ購入                | 百々地内   | (株)日新厨房企画            | 1,513,600   |
| 5月12日 | 保育所用配送コンテナ購入                     | 百々地内   | 和泉産業(株)              | 946,000     |
| 5月12日 | 公用車購入(上下水道局工務課)                  | 飯野地内   | 甲斐日産自動車(株)           | 1,396,980   |
| 5月16日 | 若草保育所園舎建築工事(電気設備工事)              | 寺部地内   | (有)加賀美電工             | 63,228,000  |
| 5月16日 | 若草保育所園舎建築工事(機械設備工事)              | 寺部地内   | 雨宮工業・栄進設備工業JV        | 138,545,000 |
| 5月16日 | 櫛形生涯学習センター空調設備更新工事               | 小笠原地内  | 三和住設・新津工業JV          | 92,950,000  |
| 5月16日 | 公共下水道舗装本復旧工事(六科1工区)              | 六科地内   | (株)シンワ               | 38,500,000  |
| 5月16日 | 長衛小屋発電機室及び危険物貯蔵庫設置工事             | 芦安芦倉地内 | (有)磯野建設              | 11,253,000  |
| 5月16日 | 天神団地2号棟外壁・屋根改修工事                 | 田島地内   | (株)市川工務店             | 32,450,000  |
| 5月16日 | 御勅使南工業団地拡張整備に伴う水路付替・境界壁設置工事(D区画) | 野牛島地内  | (有)手塚建材興業            | 37,180,000  |
| 5月16日 | 公共下水道管渠布設工事(上今諏訪1工区)             | 上今諏訪地内 | (株)荒井建材              | 9,009,000   |
| 5月16日 | 公共下水道事業に伴う給配水管布設替補償工事(上今諏訪1工区)   | 上今諏訪地内 | (有)東設備               | 8,250,000   |
| 5月16日 | 公共下水道事業に伴う給配水管布設替補償工事(六科3工区)     | 六科地内   | (株)清水商事              | 2,321,000   |
| 5月16日 | 公共下水道管渠布設工事(六科3工区)               | 六科地内   | (有)丸利森本建設            | 5,852,000   |
| 5月16日 | 公共下水道舗装本復旧工事(吉田1工区)              | 吉田地内   | 新津建設(株)              | 5,313,000   |
| 5月16日 | 伊奈ヶ湖周辺施設防犯カメラ設置工事                | 上市之瀬地内 | (株)ツーテック             | 2,502,500   |
| 5月16日 | 若草地区防災備蓄倉庫建設工事設計業務委託             | 寺部地内   | 内藤清仁一級建築士事務所         | 1,485,000   |
| 5月16日 | 北部学校給食センター除害施設改修工事設計業務委託         | 百々地内   | はね設計                 | 2,013,000   |
| 5月16日 | 林道高尾山線外1路線維持管理業務委託               | 高尾地内   | (有)丸利森本建設            | 2,750,000   |
| 5月26日 | 南アルプスIC新産業拠点整備事業に伴う地区計画策定支援業務委託  | 市内     | セントラルコンサルタント(株)山梨営業所 | 4,070,000   |
| 5月26日 | 健康福祉センター定期清掃業務委託                 | 飯野地内   | (有)快適工房              | 852,594     |
| 5月26日 | 櫛形生涯学習センター館内清掃業務委託               | 小笠原地内  | (有)快適工房              | 633,732     |
| 5月26日 | 学校環境衛生検査業務委託                     | 市内     | (株)メイキョー             | 1,617,000   |
| 5月26日 | 市指定ごみ袋大購入(1回目)                   | 市内     | (株)しのはらポリエチレン        | 9,784,500   |
| 5月26日 | 市指定ごみ袋小購入(1回目)                   | 市内     | 大成プラスチック工業(株)        | 1,122,000   |
| 5月26日 | 救急処置訓練用人形購入                      | 十五所地内  | マコト医科精機(株)           | 2,310,000   |
| 5月26日 | デジタル印刷機リース(落合小学校)                | 落合地内   | アルプス事務機(有)南アルプス支店    | 514,800     |
| 5月26日 | デジタル印刷機リース(大明小学校)                | 古市場地内  | アルプス事務機(有)南アルプス支店    | 623,700     |
| 5月26日 | デジタル印刷機リース(南湖小学校)                | 西南湖地内  | (株)マルモ               | 514,800     |
| 5月26日 | デジタル印刷機リース(甲西中学校)                | 古市場地内  | (株)マルモ               | 542,520     |
| 5月26日 | デジタル印刷機リース(白根飯野小学校)              | 飯野地内   | アルプス事務機(有)南アルプス支店    | 633,600     |
| 5月26日 | 2022年度情報系ノート型パソコンリース             | 小笠原地内  | NTT・TCリース(株)東京支店     | 8,100,840   |
| 5月30日 | 公共下水道管渠布設工事(飯野1工区)               | 飯野地内   | 島村工業(株)              | 48,543,000  |
| 5月30日 | 公共下水道管渠布設工事(吉田1工区)               | 吉田地内   | (株)川崎建設              | 30,690,000  |
| 5月30日 | 公共下水道管渠布設替工事(桃園工区)               | 桃園地内   | (株)川崎建設              | 24,420,000  |
| 5月30日 | 公共下水道管渠布設工事(西新居2工区)              | 落合地内   | (有)保坂建設工業            | 19,800,000  |
| 5月30日 | 公共下水道事業に伴う給配水管布設替補償工事(飯野1工区)     | 飯野地内   | (有)塩谷工業              | 33,000,000  |
| 5月30日 | 公共下水道事業に伴う給配水管布設替補償工事(吉田1工区)     | 吉田地内   | (有)丸正住宅設備            | 14,190,000  |
| 5月30日 | 雨水管渠布設工事に伴う給配水管布設替補償工事(桃園工区)     | 桃園地内   | (有)新津工業              | 17,930,000  |
| 5月30日 | 甲西支所犬抑留施設移転改修工事                  | 鮎沢地内   | (有)相澤建設              | 3,025,000   |
| 5月30日 | 若草中学校北館網戸設置工事                    | 加賀美地内  | (有)上野工務所             | 3,036,000   |
| 5月30日 | 白根巨摩中学校ルーバー窓改修工事                 | 飯野地内   | (有)野田ホーム             | 2,860,000   |
| 5月30日 | 小笠原小学校3号館屋上防水部分改修工事              | 小笠原地内  | (株)土屋工業              | 2,376,000   |
| 5月30日 | 白根巨摩中学校女子トイレ洋式化工事                | 飯野地内   | (有)東設備               | 3,300,000   |
| 5月30日 | 健康福祉センター空調設備修繕工事                 | 飯野地内   | (株)小林設備工業            | 1,892,000   |
| 5月30日 | 南アルプス市公共下水道事業計画変更等業務委託           | 市内     | 日本水工設計(株)山梨事務所       | 24,200,000  |
| 5月30日 | 南アルプスIC新産業拠点整備事業に伴う敷地造成工事設計業務委託  | 市内     | (株)ケイコンサルタント南アルプス支店  | 34,870,000  |
| 5月30日 | 南アルプス市都市公園再整備事業計画業務委託            | 市内     | (株)プレーンズ             | 6,380,000   |
| 5月30日 | 櫛形7号線道路植栽管理業務委託                  | 市内     | (株)明桃園               | 11,110,000  |
| 5月30日 | 旧広河原山荘解体工事設計業務委託                 | 芦安芦倉地内 | (合)K&K都市建築設計事務所      | 4,647,500   |
| 5月30日 | 櫛形総合公園陸上競技場スタンドベンチ防水設計業務委託       | 桃園地内   | 齊藤建築設計事務所            | 1,870,000   |