

広報

Minami Alps City

南アルプス

2022

5

No.230



●特集シリーズ まちづくり

市民参加によるシティプロモーション

令和4年度当初予算が決まりました

新型コロナワクチン接種情報

【ふるさとの誇りシリーズ】

曾我の雨 鎌倉殿を守った

五郎丸と野牛島の伝承

行ってみたい、住んでみたいと思われるまちづくり

―市民参加によるシテイプロモーション―



全国の自治体において課題となっている人口減少や少子高齢化。南アルプス市においても、大きな課題となっています。本市の国勢調査人口は2010年の7万2千635人をピークに減少に転じ、2020年調査では6万9千459人となっており、65歳以上の高齢者の割合も、2010年の21.4%から2020年には28.0%まで増加しています。人口減少や少子高齢化の進行は労働力の減少、地域経済の縮小につながる要因とされます。

市では、地域の活力を維持するためにも、本市のもつ魅力を効果的に発信し、多くの人に南アルプス市を知ってもらい、行ってみたい、住んでみたいと思われるまちになるため、シテイプロモーションを推進します。

南アルプス市のシテイプロモーション

本市が進めるシテイプロモーションは、市が有する魅力を県内外に効果的に発信し、転出抑制を図るとともに、交流人口、移住定住人口の増加を目的としています。市民の皆さまにも魅力づくりや情報発信に積極的に参加していただくことで、地域への愛着や誇りを醸成します。

プロモーションと聞くと、広告、雑誌やテレビなどの宣伝活動といった情報発信のイメージがありますが、本市のシテイプロモーションは、市の魅力づくりにも着目します。「観光」移住定住」における施策に加えて、市民の取り組みにもスポットを当て、シテイプロモーションを通して市と市民、団体などが連携することでより良いまちづくりを目指しています。

シテイプロモーション戦略の策定

「市民ワークショップ」や、市役所内の関係課で構成する「庁内推進会議」、市役所の若手職員で構成された「職員ワークショップ」を経て、2022年1月に南アルプス市シテイプロモーション戦略が策定されました。

シテイプロモーション戦略では、「地域への愛着や誇りの醸成」、「移住定住の促進」、「観光の振興」を3つの柱とし、市民・観光客・移住希望者といったターゲット毎に、魅力づくりや情報発信を実施します。

地域への愛着や誇りの醸成

本市の新しいファンを増やしていくため、市民の皆さまと、魅力づくりや情報発信と

いった市民参加型のシティプロモーション活動を推進し、市に関わる多くの方々への愛着や誇りが高まり、地域の活性化を目指す取り組みを推進します。

移住定住の促進

人口減少・少子高齢化の対策として、新しい人の流れを作る必要があります。まずは、移住を促進する取り組みを展開し、住居や暮らしの相談サポート体制を整え、移住トリアルプランなどの促進や情報発信にも取り組みます。

観光の振興

人の流れを作るには最も層が厚い交流人口（観光客）の増加が市の振興には欠かせません。

本市の主要観光であるフルーツ狩りと、山岳観光・登山の魅力をさらに高める改善策を展開するとともに、その他の観光素材との組み合わせで市内周遊を促すことや、他市との連携により、更なる集客と消費拡大を目指します。

市民参加のプロモーション

シティプロモーションの効果を高めるには、行政だけでなく市民の皆さまの参加が欠かせません。市では市民の皆さまと一緒に、戦略に掲げる3つの柱に基づいて、地域を活気づける市民参加型プロモーション活動を積極的に推進します。

お問合せ／秘書課 ☎282-6037

市民参加型シティプロモーション

①南アルプス市オリジナルハッシュタグ募集キャンペーン

SNSで市民も市役所も一緒に利用できる「南アルプス市オリジナルハッシュタグ」を募集します。

【応募期間】

5月1日(日)から6月12日(日)まで

【募集する作品例】

#南ぶすカメラ部 #南プスあるき

【景品】

参加者には市の特産品のプレゼントも用意しています。

※詳細は市ホームページをご確認ください。



②市民参加型シティプロモーション事業募集

南アルプス市の魅力を県内外に発信するシティプロモーション事業を募集します。

【応募期間】

5月27日(金)まで

【応募資格】

市内に事務所等のある3名以上で構成された団体

【募集する事業例】

イベント開催、冊子・動画制作、ツアー開催など

【委託料】

50万円(最大)

※詳細は市ホームページをご確認ください。



●お問合せ／南アルプス市 秘書課 ☎055-282-6037 メール: hisyo@city.minami-alps.lg.jp

令和4年度
当初予算が決まりました

令和4年度南アルプス市一般会計当初予算の総額は、313億4,196万7千円となりました。
また、13の特別会計と3つの企業会計の予算も決まりました。

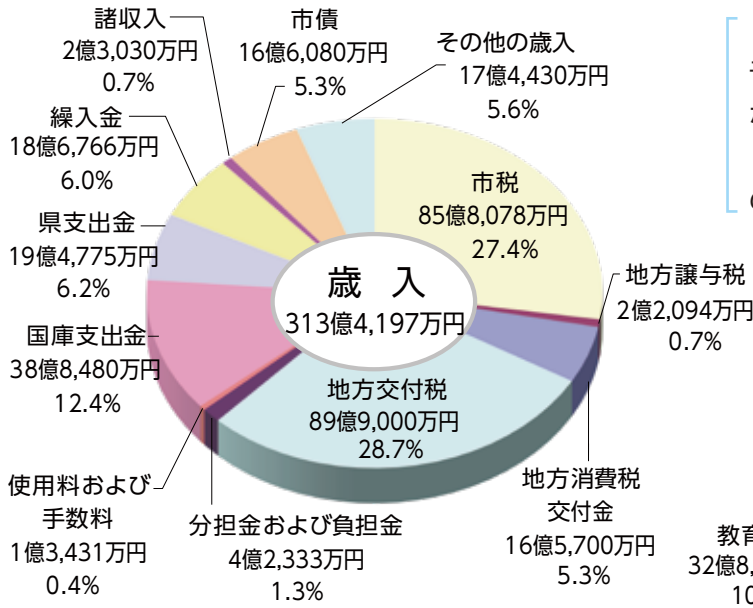

● その他の歳入内訳

利子割交付金	400万円
配当割交付金	2,800万円
株式等譲渡所得割交付金	5,000万円
法人事業税交付金	1億1,600万円
環境性能割交付金	4,600万円
地方特例交付金	8,400万円
交通安全対策特別交付金	775万円
財産収入	1億375万円
寄附金	10億480万円
繰越金	3億円

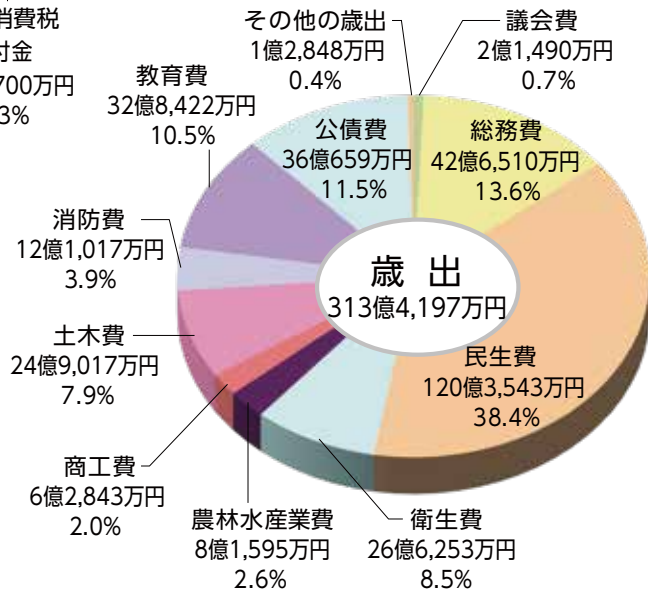

● その他の歳出内訳

労働費	1,958万円
災害復旧費	3千円
諸支出金	7,890万円
予備費	3,000万円

一般会計当初予算額の推移

※平成31年度については、骨格予算のため6月補正後の予算額です。

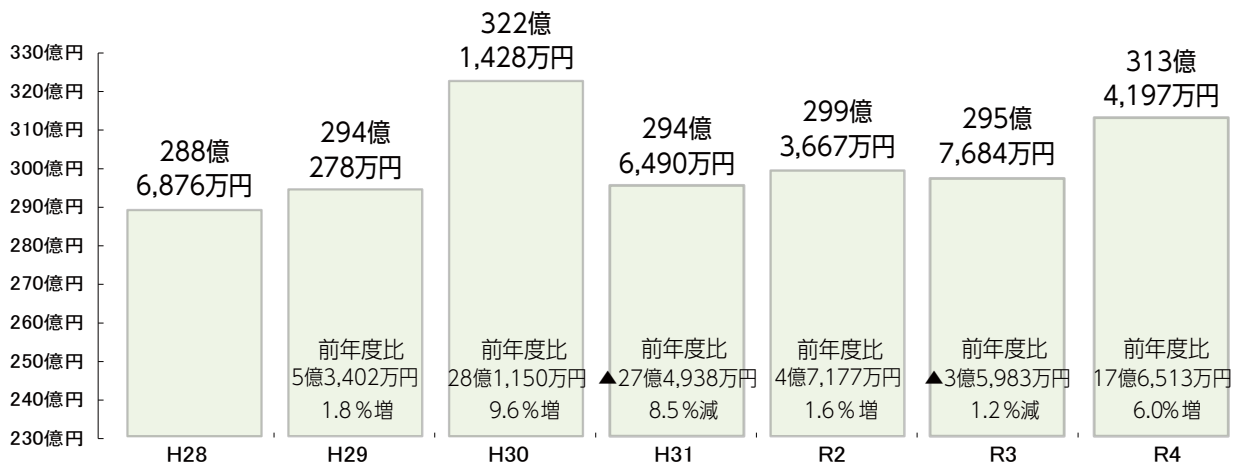

総合計画政策体系別に見た主な事業

安全でみどり豊かな人がつながるまちの形成

○防災行政無線設備整備事業 防災行政無線設備を、複数のメディアに発信可能な機能を付加し更新します。	1億412万円
○消防団ポンプ車等購入事業 消防団車両整備計画により、消防団が所有する消防ポンプ車等を3台更新します。	6,101万円
○南アルプス市役所急速充電スタンド設置事業 電気自動車の急速充電スタンドを本館駐車場内に1台設置します。	879万円



防災行政無線設備

ともに生き支えあうまちの形成

○保育料の完全無償化 保育所や認定こども園などに通う子どもの保育料を完全無償化します。	
○若草保育所新築整備事業 老朽化や保育室不足解消のため、若草保育所を若草支所の敷地内に移転新築します。	8億316万円
○新型コロナウイルス感染症対策事業 新型コロナウイルス感染拡大を防止し、市民の生命および健康を守るため、円滑な接種体制を確保します。	3億1,508万円
○子宮頸がんワクチン接種事業 子宮頸がんワクチンの接種勧奨の再開に伴い、対象の方へ接種勧奨を行います。	9,617万円



子育て支援の拡充

うるおいと活力のある快適なまちの形成

○道路の新設・改良・維持管理事業 安全で快適に道路が利用できるよう、道路の新設・改良・維持管理を行います。	3億3,894万円
○南アルプスIC新産業拠点整備事業 南アルプスIC南側の拠点事業エリアへ企業参入を促し、集客交流の機能を持つ新産業拠点を創出します。	2億1,272万円
○都市公園再整備事業 屋外で安心して健康増進を図り、楽しんでもらえるように、都市公園をリニューアルします。	7,969万円



道路の新設工事

心豊かな人と文化をはぐくむまちの形成

○若草地区拠点施設周辺整備事業 若草保育所移転新築に伴い、敷地内の駐車場の再整備を行います。	2億3,312万円
○第三次小中学校教育系ネットワーク整備事業 GIGAスクール構想に沿って整備した校内無線LANおよび1人1台端末の保守を実施します。	1億3,040万円
○国指定史跡「御勅使川旧堤防」整備事業 国指定史跡「御勅使川旧堤防」を保全し、安全で分かりやすく公開するため整備します。	3,572万円



GIGAスクールの環境整備

未来をひらく経営型行政運営の形成

○ふるさと納税事業 寄付をいただいた方への特典制度(返礼品としての特産品発送)を実施します。	9億3,639万円
○市民手続き支援事業 ご遺族の方の多岐にわたる手続きを、可能な限り負担の無いよう支援します。	241万円
○デジタル化推進事業 デジタル技術やAI等の活用により業務効率化を図り、行政サービスの更なる向上に繋がります。	132万円



ふるさと納税の返礼品

特別会計および企業会計 当初予算額

●特別会計

国民健康保険	70億9,551万円	芦安恩賜県有財産保護財産区管理会	1,484万円
後期高齢者医療	14億7,254万円	中尾山外一字恩賜県有財産保護財産区管理会	574万円
介護保険	62億1,827万円	高尾山外一字恩賜県有財産保護財産区管理会	1,101万円
居宅介護予防支援事業	675万円	城山外一字恩賜県有財産保護財産区管理会	148万円
芦安農業集落排水事業	3,649万円	雨鳴山恩賜県有財産保護財産区管理会	32万円
温泉給湯事業	277万円	土地取得造成事業	9億6,514万円
山梨県北岳山荘管理事業	6,667万円		

●企業会計

水道事業	29億386万円	下水道事業	37億1,764万円	自動車運送事業	289万円
------	----------	-------	------------	---------	-------

お問合せ／財政課 ☎282-6091

新型コロナワクチン接種情報

新型コロナワクチン追加（3回目）接種

12歳以上で、2回目接種完了日から6ヵ月以上経過した方に、順次接種券をお届けしています。

接種を希望される方は、お手元に接種券が届いたら、次の方法で予約をお願いします。

● 集団接種（櫛形総合体育館での接種）

【電話予約】 予約相談コールセンター

☎0120-772-567

受付時間 8:30～17:15 平日（土日・祝日は休み）

【インターネット予約】 新型コロナワクチン接種の予約サイト

QRコード



● 個別接種（市内医療機関での接種）

上記の予約相談コールセンター、インターネット予約サイト、または医療機関へ直接お問い合わせください。

● 使用するワクチン

集団接種では、武田・モデルナ社製を使用。（12歳～17歳の方はファイザー社製を使用します）

個別接種では、ファイザー社製を使用。（供給量により変更になる場合があります）



初回接種（1回目・2回目）の 新型コロナワクチン接種

初回接種（1回目・2回目）も引き続き行っています。

集団接種では、武田・モデルナ社製ワクチン。
個別接種では、ファイザー社製ワクチンを使用した接種となります。

予約相談コールセンター ☎0120-772-567

受付時間 8:30～17:15

平日（土日・祝日は休み）

小児（5歳から11歳）の 新型コロナワクチン接種

3月からファイザー社製の子ども用ワクチンを使用した接種が始まっています。

接種対象児には、接種券と説明書などを郵送しています。

小児のワクチン接種は、予防接種法上の努力義務の対象とされていません。感染症予防の効果と副反応を理解したうえで、接種の判断をしてください。

● 熱中症に注意してください

高温や多湿といった環境下でのマスク着用は、熱中症のリスクが高くなります。

屋外で人と十分な距離（少なくとも2m以上）が保てる時は、マスクを外す時間を増やしましょう。長時間のマスク着用で水分摂取を忘れがちになったり、のどの渇きを感じにくくなるため、こまめに水分摂取を行きましょう。



特定外来生物等の拡散防止にご協力ください



オオキンケイギク



ホテイアオイ



アレチウリ



セイタカアワダチソウ

“入れない”

キーワードは “捨てない”

“拡げない”

特定外来生物とは

もともとその地域に生息しておらず、人間活動によって他の地域から持ち込まれた、自然環境に大きな影響を与えたり、農作物に被害を及ぼすおそれのある外来生物の中から、特に規制・防除の対象として法律で指定されているものを指します。

市内で確認されている外来種

南アルプス市内でも、特定外来生物のオオキンケイギク・アレチウリのほか、生態系等に被害を及ぼす恐れのある、ホテイアオイ・セイタカアワダチソウといった外来種が確認されています。毒性はありませんが、繁殖力が強く、定着してしまうと在来の野草の生育場所を奪い、周囲の環境を一変させてしまう恐れがあります。きれいだからといって植えたり育てたりしないようご協力をお願いします。

オオキンケイギク 開花時期 5月～7月

ホテイアオイ 開花時期 6月～10月

アレチウリ 開花時期 8月～10月

セイタカアワダチソウ 開花時期 9月末～11月

駆除・処分方法

もし、知らずにご自宅などに植えてしまっていた場合は、以下の手順を踏んで処分しましょう。種をつける前の時期が効果的です。

- ①根から引き抜く。
(同じ株から成長し続ける恐れがあります)
- ②天日干しをする。(枯死させます)
- ③袋に入れて密閉し燃えるゴミとして処分。(焼却します)

お問い合わせ／観光推進課 ☎282-7261

甲斐犬を学ぶ 〜芦安地区発祥の犬〜



南アルプス市の芦安地域は甲斐犬発祥の地とされてきて、かつては「一家に一頭」といわれるほど地域の人々の生活とともにあったそうです。現在は飼育数が少なくなってしまうましたが全国に根強いファンが存在します。

甲斐犬は日本に古くからいた日本犬（柴犬、秋田犬、紀州犬など）の一種で、昭和7年に、山梨で発見されたことに因んで「甲斐犬」と命名され、昭和9年に国の天然記念物として指定されました。

2 m程度の高さは素々と飛び越えてしまうほど、飛節が発達し運動能力は抜群であり、かつてイノシシ猟やカモシカ猟で活躍していた甲斐犬ですが、時代の変化とともにペットとしての人気も高まってきました。とても賢く家庭犬としても抜群の適応力を発揮し、暮らす環境や人への対応にも合わせられる能力を持っています。

性格はとても従順で、主人を一人に決めて生涯にわたって連れ添い、主人と認められた人以外にはなかなか心を開かず警戒することもあります。そのため「愛想がない」「性格がきつい」と思われてしまうこともあります。慣れてくればとても人に懐き、心を許した人には甘えた姿を見せるツンデレな一面もあり、見た目とのギャップも特徴です。

山梨県では甲斐犬をモチーフにしたキャラクターがたくさんいます。みなさんも探してみたいかがでしょうか。もしかしたら意外なキャラクターが甲斐犬をモデルにしているかもしれません。

●南アルプス市観光協会の取組みを紹介します

南アルプス市の観光をPRするマスコットキャラクターが誕生しました。甲斐犬をモチーフにしている、これからイベント等に参加していきます。南アルプス市観光協会でも名前の募集を行い「南アルプス かいまる」に決定しました。

名前：甲斐犬の「kai」と、南アルプス（「m」 inami [al]ps）から取って、かいまる (kaimal) です。

性格：元気いっぱいちょっぴりやんちゃな甲斐犬の男の子。

でも実は甘えん坊で果物狩りや山登り、アウトドアが大好き。

初めまして！

「南アルプスかいまる」です！

「かいまる」って呼んでね！！

イベントやお祭りで見かけたら

気軽に声をかけてね！！

これから南アルプス市の魅力を
全国に発信していくよ！！



甲斐犬は、紀州犬や北海道犬などと同じ中型日本犬に分類されますが、他の中型日本犬にはない特徴が随所に見られます。

毛色

基本は赤虎、中虎、黒虎の3色に分類され、背景や日の当たり方によって印象が異なってくる。

耳

三角形で前方にやや傾斜している。他の日本犬に比べやや大きめで立ち耳である。

目

やや三角で、紫色をしたつぶらなひとみで狩猟犬ならではの目力を感じさせる。

尻尾

尾は太く^{さしお}差尾または^{まきお}巻尾。現代は差尾が圧倒的に多いとされている。

口

唇は引き締まり、^し歯が強靱である。舌には古来より日本で暮らしていた証である^{せっぱん}舌斑がみられる。

胴

背筋はまっすぐで胴回りは引き締まっている。

脚

強健で^{ひせつ}飛節が発達している。すらりと長い印象もあるが近くで見ると、筋肉はよく発達している。

胸

全体的にスマートですっきりとしたイメージだが、よく見るとオス犬は胸板も筋肉質である。

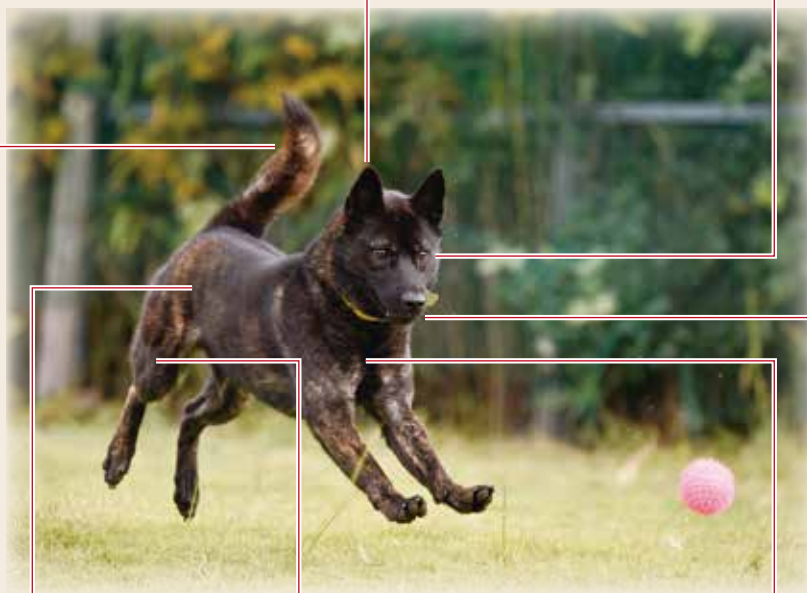

●優秀賞



●優秀賞



●最優秀賞

●「第1回 かわいい甲斐犬
フォトコンテスト」
受賞作品の紹介

県内外の多くの方々から939点の作品の応募がありました。

お問合せ／観光推進課 ☎282-7261
南アルプス市観光協会 ☎284-4204

お知らせ

副市長に内田淳氏が就任しました

令和4年南アルプス市議会において選任され、令和4年4月1日に就任しました。

うちだ じゅん
〈内田 淳 副市長 略歴〉

昭和38年生まれ。昭和60年に若草町職員に採用され、南アルプス市財政課長、介護福祉課長、総合政策部長を歴任しました。



募 集

「災害時の生活用水の確保にご協力いただける井戸」を募集します

今年度より、南アルプス市では、災害時に水道の給水が停止した場合に、トイレや洗濯などに使用する生活用水（飲用ではありません）を確保するため、「災害時生活用水協力井戸」として登録いただける井戸の募集を開始します。

◆登録要件

- ・市内に所在する井戸であること。
- ・井戸水が、生活用水として使用可能な水量および水質であること。
- ・井戸水をくみ上げることができること。
- ・災害時に無償で近隣住民に井戸水を提供することができること。
- ・井戸枠等があり、安全であること。
- ・井戸の所有者または管理者が、井戸の所在地等を広報やホームページなどに公表することに同意していること。
- ・市が交付する災害時生活用水協力井戸指定標識を見やすい場所に設置すること。

◆登録方法

「災害時生活用水協力井戸登録届出書」に必要事項をご記入のうえ、防災危機管理課まで提出してください。

提出後、市が水質検査、現地確認等をさせていただき、登録の適否について判断します。

「災害時生活用水協力井戸」は、大規模災害が起こり、断水した時に「自分たちのまちとひとを救うための水」となります。

現在、井戸を利用されている所有者の方々には、登録にぜひご協力をお願いします。

お問合せ／防災危機管理課 ☎282-6494



お知らせ

住宅リフォーム等総合支援事業のお知らせ

市が定めた要件を満たした住宅のリフォーム工事等を行う市民に対し、その一部を補助します。

- ◆対象工事 リフォーム、建替え、空家住宅解体（いずれも税抜き50万円以上の補助対象工事）
- ◆補助金額 一律10万円
- ◆年間補助件数 60戸（先着順）
- ◆施工業者 市内に住所があり、南アルプス市商工会へ加盟した業者等
- ◆受付 令和4年5月6日（金）開始

※以前にこの事業で補助を受けた方、事前契約された方は申請できません。

詳しくは、管理住宅課までお問い合わせください。

お問合せ／管理住宅課 ☎282-6397



お知らせ

ヘルプマーク・ヘルプカードをご存じですか

●ヘルプマークとは

義足や人工関節を使用している方、内部障がいや難病の方、または妊娠初期の方など、援助や配慮を必要としていることが外見からは分からない方が、周囲の方に配慮を必要としていることを知らせることで、援助を得やすくなるよう身に付けるマークです。

●ヘルプカードとは

障がいのある人などで自分から「困っている」と伝えられない「手助けを必要とする人」が、日常生活や緊急時、災害時などに周囲の人へ手助けや配慮してほしいことが記載できるようになっているカードです。ヘルプマークと併用してお使いいただくと有効です。

◆持っている方を見かけたら

ヘルプマークやヘルプカードを持っている方が、何か困っているような場合に遭遇した時は、積極的な声かけや、緊急時は避難するための手伝いなど、「思いやりのある行動」をとっていただくようお願いします。

◆取得方法

- ・ヘルプマークは、障がい福祉課または各窓口サービスセンターにて配布
- ・ヘルプカードは、市ホームページからダウンロード

お問い合わせ／障がい福祉課 ☎282-6197



お知らせ

マイナンバーカードの申請サポート

マイナンバーカードの申請に必要な顔写真の撮影をするなど、申請のお手伝いを右記の会場で行います。

申請方法がわからない方や、スマートフォンやパソコンの操作に不慣れの方など、お気軽にご利用ください。

◆受付時間 13:30～16:00

申請には15分ほど時間がかかります。

- ◆持ち物 ①通知カードまたは番号通知書および個人番号カード交付申請書 ②本人確認書類2点（運転免許証・パスポート・在留カードなど顔写真入りの公的な書類を含む） ③住民基本台帳カード（お持ちの方のみ）

会場	受付日
八田窓口サービスセンター2F	5月13日(金)
白根窓口サービスセンター2F	5月11日(水)、5月30日(月)
芦安窓口サービスセンター	5月18日(水)、5月25日(水)
若草窓口サービスセンター	5月12日(木)、5月26日(木)
甲西窓口サービスセンター2F	5月20日(金)

【注意事項】申請にはご本人が来庁してください。

15歳未満の方については、法定代理人（父母など）が同行してください。

- 市役所新館では、開庁日に申請サポートを実施しています。

サポート時間：平日 9:00～11:45、13:15～16:45

お問い合わせ／戸籍市民課 ☎282-6032

募集

「街頭防犯カメラの設置および管理運用」に対する意見募集

安全で安心なまちづくり推進のため、市では令和4年度中に街頭防犯カメラの設置を計画しています。市民の皆さまにご意見をいただき、街頭防犯カメラの適正な設置および管理運用を図ります。

- ◆公表資料の閲覧場所 5月16日(月)から次の場所で資料を公表します。

市のホームページ、防災危機管理課、各窓口サービスセンター、中央図書館

- ◆意見募集期間 5月16日(月)～6月15日(水)

- ◆意見提出方法 氏名・住所・電話番号を明記の上、郵便、メール、ファックスまたは持参で提出してください。提出様式は自由です。提出していただいた意見と市の考えを、後日ホームページで公表します。

- ◆意見の提出先 〒400-0395 南アルプス市小笠原376 南アルプス市役所 総務部 防災危機管理課 宛
メール：kiki-pc001@city.minami-alps.lg.jp ファックス：282-1112

お問い合わせ／防災危機管理課 ☎282-6494

Topics ③ 6年に1度の大祭

諏訪神社の御柱祭

4月3日(日)



今諏訪地区の「御柱祭」は、信州諏訪の「御柱祭」の流れをくむもので、五穀豊穡・無病息災を祈って、トラとサルのに今諏訪の御柱社に、2本の御神木を立てる古くから伝わる伝統的な祭りです。祭りには氏子や地元住民ら約400人が参加し、諏訪神社の上社と下社で、神事を行った後、地域内で御神木を引き回す「里曳き」を行いました。御神木の上では、木やり会のメンバーが「世界の平和はみんなの願い」などと「木やり唄」を勇壮に歌い上げたほか、御神輿や万燈、子どもたちの舞などが後を続き、祭りを彩りました。

Topics ④ 橿形小笠原ミニバススポーツ少年団

全国大会出場結果報告

4月4日(月)



「第53回全国ミニバスケットボール大会」に出場した橿形小笠原ミニバスケットスポーツ少年団に在籍する選手が、金丸市長・増山教育長に結果報告を行いました。

橿形小笠原ミニバスは、3月28日、29日に東京国立代々木体育館で行われた全国大会に、山梨県代表として出場しました。大会は、47チームが4チームごとのブロックに分かれ、リーグ戦形式で対戦。橿形小笠原ミニバスは、高知県・兵庫県・北海道の各代表と熱戦を繰り広げ、通算成績は1勝2敗でした。

Topics ① 南アルプス市商工会青年部から

表彰状をデザインした記念パネル寄贈

3月18日(金)



南アルプス市商工会青年部が卒業式に合わせて、表彰状をデザインした記念パネルを市内小中学校に寄贈しました。

記念パネルは南アルプス市商工会青年部のメンバーが、デザインしたもので、北岳やブドウ・さくらんぼ・スモモが描かれています。

記念パネルを寄贈した商工会青年部の穴水部長は、「子どもたちの笑顔が増やせればと思って作成しました。入学式や運動会でもパネルを使って貰えると嬉しいです。」と話していました。

Topics ② 令和4年度の活動に向けて

南アルプス市消防団 入退団式

3月27日(日)



白根中央公園において、701人の消防団員や関係者が集まり、令和4年度南アルプス市消防団入退団式が行われました。

今年は、南アルプス市消防団長の交代があり、久保田松幸団長から沢登三九雄新団長へ団長法被が引き継がれました。このほか式典では、退団者146人を代表して穴水副団長に辞令が手渡されました。続いて、新副団長に任命された大木俊隆さんをはじめ142人に入団の辞令が交付され、新入団員を代表して甲西分団第1部団員の田中洋平さんが、力強く宣誓を行いました。

健康と しあわせ

Health and Happiness

コロナ禍だからこそ 気にかけて合う地域づくり

●地域支えあい協議体

超高齢化社会に向けて、身近な地域で、住民の手でできる生活支援や介護予防の活動に取り組む「協議体」が、市内各地区で創設されています。介護保険制度の下、平成28年度に始まり、誰もが年齢を重ねても健康でしあわせに暮らせるまちづくりを進めている事業です。

●「コロナ禍だから」できない？ できる？

新型コロナウイルスの感染拡大により、公共施設や公民館の使用が制限されたり、人が集まるのが難しくなったりして、地域の助けあい活動にも制約が出ています。そんな中でも、各地域で創意工夫しながら、見守り活動や通いの場づくり、外出や買い物の支援、ゴミ出し、庭木の剪定など協議体によるさまざまな活動が始まっています。



《甲西・西南湖地区》

ずっと家の中にいて、心も体も小さくかじかんでしまいそう。そんな声に応えて、重要文化財・安藤家住宅で小さな音楽会を開きました。「久しぶりだね」「元気だった？」

会の前後には、お互いの距離をとりつつ会話も弾み、青空の下、のびのびと元気を取り戻したひとときでした。



《櫛形・中野地区》

人と人との接触が絶たれたコロナ感染拡大期。「少しでもふれあいを」と、“かわら版”を開始。「うちに孫が生まれたよ」「庭に桜が咲いたよ。見にこうし」

投稿は途切れることなく、発行は50号を超えました。元気と幸せのお裾分け。会わなくても心が通う地域づくりです。



今こそ「気にかけて合う地域づくり」を！

コロナ禍で、外出や人と会う機会が減っていると思います。社会とのつながりが失われると、行動範囲が狭くなり、生活習慣や心の健康、筋力や栄養の低下など、フレイル(虚弱)を引き起こす要因につながっていきます。

令和4年1月に開催した協議体のフォーラムでは、講師の酒井保さん(ご近所福祉クリエーター)から、そんな現状への警鐘とともに「正しく恐れて楽しく集う!」「コロナだからやらなければ!やろう!」という力強いお話がありました。

支えあいの地域づくりは、コロナに負けてはいられません。今こそお互いを気にかけて「どう?元気け?」と声をかけ合いながら、健康としあわせを地域全体で育てていきましょう!

お問合せ/介護福祉課 ☎282-7347

ふるさと の 178 誇り



博しポート



※ 1

刀を抜き、闇の奥に鎌倉殿を目指す曾我五郎時致（ときむね）、薄衣を羽織り一瞬の隙をうかがう五郎丸。浮世絵師右田年英（みぎたとしひで）が描いた曾我兄弟仇討の一場面です。

旧暦5月28日の雨が強く降り続く闇夜の中、源頼朝が開いた富士の巻狩（※2）に参加していた幕府の重臣工藤祐経（すけつね）が22歳と20歳の曾我兄弟に討たれました。兄弟の名前は兄十郎祐成（すけなり）と弟五郎時致。それぞれが5歳と3歳の時、伊豆の所領争いで父が同族の工藤祐経に殺されたため、兄弟は仇討ちを固く誓い、成長してこの日を迎えたのです。後に「曾我の雨」と呼ば

れた雨の中、夜陰に紛れ宿となった屋形に忍び込み本懐を遂げた兄弟は、最



曾我兄弟と工藤祐経
曾我物語図会 歌川広重
弘化年間（1844-47）正眼寺蔵

後に鎌倉殿と呼ばれた源頼朝の御前を目指しました。多くの御家人に行く手を阻まれ兄祐成は命を落とした。だが、弟時致は後に「十番斬り」と称されたように多数の武將を斬り倒し頼朝の目前までせまりました。その時薄衣を纏って女性を装い、時致の油断を誘って後ろから取り押さえたのが頼朝の側で仕えていた小舎人童（※3）、若干18歳の五郎丸です。

曾我物語真名本（※4）によれば五郎丸は京に生まれ、16歳で師匠の仇を討ち京を離れました。甲斐源氏の一条忠頼に身を寄せ、忠頼が頼朝に討たれた後は鎌倉に移り、頼朝に仕えます。荒馬を乗りこなす七十五人力の強者と伝えられます。

鎌倉殿を守った五郎丸ですが、その後吾妻鏡や曾我物語には名前が見えず、どのような人生を辿ったのかわかりません。一方、野牛島の伝承では薄衣を纏い女性を装ったことが咎められ、この地に流されたと伝えられています。野牛島には五郎丸の墓が



御所五郎丸の墓 野牛島

※ 1：「時致鎌倉殿ノ狩屋ヲ騒入」部分 年英（としひで）明治24年（1981）国立国会図書館蔵

※ 2：富士の巻狩（ふじのまきがり）は建久4年（1193年）5月に源頼朝が富士の裾野で行った大規模な巻狩。野生の獣を四方から追いつめて射止める狩りで、大勢の御家人が参加し、将軍頼朝の権威を誇示するものでもあった



俳句

曾我の雨 鎌倉殿を守った五郎丸と 野牛島の伝承



てのひら
掌に雨の一粒若葉冷

花は葉に立体曼茶羅十五体

草を刈る音を微かに村暮るる

書架に眠るカミユの「ペスト」桜桃忌

白猫の背伸びして去る薄暑かな

岡本 明美 (飯野)

小野 岬 (加賀美)

小松 善子 (飯野)

斉藤 正和 (在家塚)

齊藤 倍造 (在家塚)

影もまた満ちあふれるる牡丹かな

雨の季に入る木曾谷の椽咲けり

暮るる田の宙を自在に夏つばめ

遠雷や一人であたい時もある

薫風に幣の煌めく地鎮祭

塚原 ちづる (東南湖)

武井 志津子 (有野)

内藤 利子 (飯野)

中込 力 (在家塚)

中澤 元子 (飯野)

現在でも祀られ、近年まで観音堂も建てられていました。お墓の傍らにあるビャクシンは五郎丸が地面に突いた杖が成長したとい

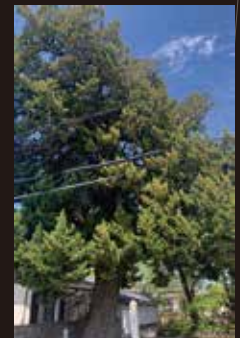

野牛島のビャクシン

う逸話も残され、近隣の家系は五郎丸の家来の子孫とも伝えられています。野牛島に流されたことが史実かはわかりませんが、五郎丸が一時身を寄せたと言われる一条忠頼勢力下の甘利荘と野牛島は隣接しており、ゆかりの土地であったことは確かです。また仇討翌日鎌倉殿の面前で行われた時致の裁判では、有力な御家人として小笠原長清が同席していたことから鎌倉とこの地の甲斐源氏との強い繋がりがうかがえます。
曾我兄弟の仇討ちが行われた5月に降る雨は「虎が雨」とも呼ばれ俳句の季語にもなっています。兄祐成の恋人虎御前が兄弟の死を悼み流した涙に例えられたのです。甲斐国では虎御前は芦安安通(あんつう)生まれとの伝承も残されています。
曾我物語は江戸時代、さまざまな脚色を加えられながら能や歌舞伎、浮世絵の題材になるなど人気を博しました。そのクライマックス、時致を五郎丸が捕らえる場面は東洲斎写楽をはじめとするさまざまな浮世絵師に描かれ、彩られた五郎丸の姿を私たちに伝えています。

文／写真 文化財課

白根地区文化協会 俳句部 選

※3：小舎人童(こどねりわらわ)は身分の高い人の身边に仕え、雑用をつとめた少年

※4：作者未詳。鎌倉末期から室町前期に成立。曾我兄弟が富士の巻狩で父の仇である工藤祐経を討つまでを描いた作品。真名本(まなぼん)と仮名本(かなぼん)があり、真名本の方が古い形式

子育て支援センター『蔵ku-ra』開設



市内6番目の子育て支援センターとして、令和4年5月に新しい子育て支援施設『蔵ku-ra』が、白根地区西野に開設されました。

『蔵ku-ra』は、180年前の古民家をリノベーションした建物で、あらゆる垣根を越えて人と人がつながり、関わりあう中で絆を深めることのできる地域の拠点として、子育て世代を応援します。

●利用できるサービス

【子育て支援センター】

未就学児の子どもたちとその保護者がいろいろな人と関わり、さまざまな体験を通して成長しあえる場所です。また子育てに関する相談を行うことができます。

月～土（祝日を除く）9:00～15:00

<対象> 妊婦さん、未就学児とその保護者の方（市外の方も利用できます）

【一時預り保育】

家庭において保育を受けることが一時的に困難となった生後10ヵ月～就園前のお子さんを、理由を問わず一時的に預けることができます。

月～金（祝日を除く）8:30～16:30

<対象> 生後10ヵ月～保育所、幼稚園、認定こども園等に通っていない、または在籍していないお子さん

【みんなのきつちん】

食べることは生きること。子どもたちの食を地域全体で支えています。※ただいま準備中です。

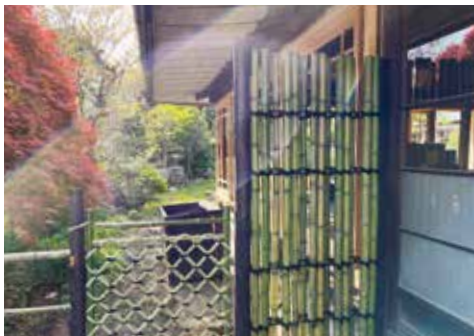

住 所 南アルプス市西野 1758

電 話 080-1352-9386

メール psc.kura@gmail.com

※施設を利用するには、利用料が必要です。

詳細は『蔵ku-ra』ホームページをご覧ください。



手話 コーナー

聴覚に障がいのある方や手話のことを知り、身近に感じていただけることを目的に、毎月手話を紹介しています。

♡手と手でハートをつなごう♡

●日本の手話の歴史

明治時代に、京都に盲啞院もうあいんが設立され、耳の不自由な子どもが集団で生活するようになったことが、手話の誕生につながっているとされています。

耳の不自由な子どもたち同士の身振りから、一定のルールなどがつくられ、また、教師の努力などもあり、言語へと昇華していったそうです。

※盲啞院 目と耳に不自由のある子どもたちが通う学校

走る



👉 両手拳を体の脇で交互に前後させる。走るしぐさをする。

腕をゆっくり振ると、「ゆっくり走る」という意味になります。

「魂との対話 あるいは はじまりのイメージ 秋山令一」展

～5月22日(日)

南アルプス市立美術館では、「魂との対話 あるいは はじまりのイメージ 秋山令一」展を開催しています。

秋山令一は、1952(昭和27)年山梨県中巨摩郡鏡中條村(現 南アルプス市鏡中條)に生まれ、県立巨摩高等学校卒業後、パリをはじめ世界各地を放浪しました。

1980年代の山梨の現代美術の中核的存在であったグループ展「試行する美術」に第2回から出品を続け、1986(昭和61)年第2回山梨県新人選抜展で《視ることの意味(セリーヌの場合)》で、山梨県立美術館賞を受賞。

実在の思想家、小説家、舞踏家など「狂気」を帯びた人物をテーマとし、その人物ゆかりの地を旅することで、イメージを尖鋭化し思索的雰囲気を持った作品を制作し高く評価されています。

本展では、初期作品から最新作までを厳選して展示しています。

この機会に、秋山令一の世界をお楽しみください。



《比喩から引喩へI》1986年 山梨県立美術館蔵



《回想のイスタンブール》2002年 個人蔵



《落日の黒海》2021年

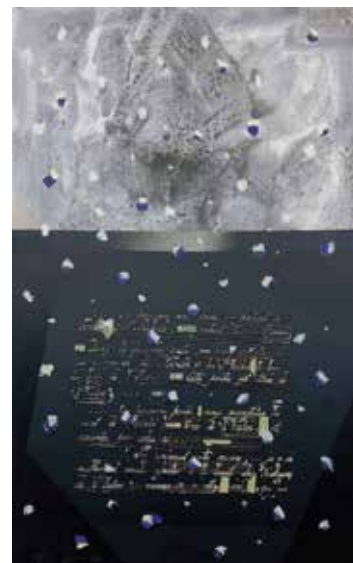

《サティの雪》2011年 個人蔵

開館時間／9:30～17:00(入館は16:30まで)

休館日／5月2日(月)、6日(金)、9日(月)、16日(月)

入館料／一般320円・大高生260円・中小生160円(20名以上団体料金2割引)

*入館料には団体割引などがあります。小学生未満・65歳以上の方は無料です。

*小・中・高生は毎週土曜日は無料です。

*各種イベントは、ホームページ、フェイスブック、インスタグラム、ツイッター等でお知らせしますので、ご確認ください。

*新型コロナウイルスの感染状況により、臨時休館する場合がありますので、ご了承ください。
開館情報は当館ホームページでもご覧いただけます。ご来館の際にはマスクの着用や入口での手指消毒等、感染防止へのご協力をお願いします。



南アルプス市立美術館
Minami Alps City Museum of Art

〒400-0306 南アルプス市小笠原1281 お問合せ／☎282-6600 FAX282-6601
ホームページアドレス <https://www.minamialps-museum.jp/>

- 滞在時間は2時間以内とさせていただきます。
- 中央・八田・白根・甲西図書館の学習席は、1日1回ご利用できます。
①10:00～12:00 ②14:00～16:00 ③16:30～18:30(中央・平日のみ)
- 持ち込みパソコン席は、1日1回2時間までご利用できます。
- インターネットは、1日1回30分までご利用できます。

【ご利用いただけないサービス】 AVコーナー(視聴覚資料の視聴)

<ご利用に際してのお願い>

- ・検温、マスクの着用、手指消毒にご協力をお願いします。
- ・開館日・イベント等は、新型コロナウイルス感染症拡大状況により変更する場合があります。(4月21日現在)



図書館のマスコットキャラクター「ライライ」

図書館ホームページ
QRコード



●6月 事前申し込み制 おはなし会 0.1.2. 【0歳～2歳までの乳幼児と保護者対象】

10:30～ 7日(火)ⓐ 15日(水)ⓑ 17日(金)ⓒ
23日(木)ⓓ

定員:4組10名

申込:先着順 希望する各図書館に来館または電話で受付

●6月 事前申し込み制 おはなし会 【3歳～小学校4年生までの児童と保護者対象】*児童だけの参加は不可

10:30～ 4日(土)ⓐ 11日(土)ⓑ 18日(土)ⓒ
25日(土)ⓓ

定員:4組10名

申込:先着順 希望する各図書館に来館または電話で受付

●中央図書館朗読会「いきやりどころ」

日時:6月11日(土) 13:30～

場所:楡形生涯学習センター あやめホール

出演:図書館朗読ボランティア「すずの会」

申込:市内各図書館に来館、または電話で受付中

ふるさと人物室第11回展示

「登-とう-ウォルター・ウェストン」

講演会

日時:5月28日(土) 13:30～

場所:楡形生涯学習センター

あやめホール

演題:「ウォルター・ウェストンの

南アルプス」

講師:内藤順造 氏

山梨県山岳連盟顧問

日本山岳会会員

申込:市内各図書館に来館、または電話で受付中



●白根桃源・甲西図書館蔵書点検に伴う臨時休館のご案内

白根桃源図書館 5月17日(火)～20日(金)

甲西図書館 5月24日(火)～27日(金)

市民のみなさまにはご迷惑をおかけいたしますが、ご理解とご協力をお願いします。

中央図書館

☎280-3300

平日 9:30～19:00

土・日・祝 9:30～17:00

5月休館日/6・31日

八田ふれあい図書館 ☎285-5010

白根桃源図書館 ☎284-6010

わかかさ図書館 ☎283-1501

甲西図書館 ☎282-7291

※上記4つの図書館 平日 9:30～18:00 土・日 9:30～17:00

5月休館日/2・3・4・9・16・23・30・31日

芦安分館 ☎282-7285

火・金のみ(祝日は除く)開館

13:00～17:00 ※5月3日は休館

新刊案内 | 一般書

『THEフルーツストック』

著/藤野 貴子 出版社/学研プラス



さっと煮、シロップ漬け、冷凍…。使いやすいフルーツを厳選し、そのままよりもフレッシュな魔法のストック方法を紹介。ストックしたフルーツを存分に楽しめるアレンジレシピも多数掲載。

新刊案内 | 児童書

『そらいっぱいこのいのぼり』

作/羽尻 利門

出版社/世界文化ワンダークリエイト



家族とおじいちゃんの家を訪ねたケンゴ。今年もおじいちゃんとおばあちゃんは、庭に大きなこのいのぼりを立てて迎えてくれて…。このいのぼりの由来を伝え、日本の美しい風景を細密画で描く。絵に潜む文字探しも楽しめる絵本。

ALPS KIDS あるぷすキッズ



剣持 ^{たつみ} 翼くん (10ヵ月)

食べるのが大好きで、
いつもニコニコ笑顔で完食！
いっぱい食べて大きくなってね！

父・亮 母・杏奈 (在家塚)

お子さんの写真を募集しています。
詳しくは、秘書課までお問い合わせください。
TEL 282-6037 ✉ hisyo@city.minami-alps.lg.jp

IKUMEN いくめん



木村 ^{たいがく} 大覚さん (祖父)
市川 ^{あいこ} 愛子ちゃん (1歳)

(在家塚)

待望の孫だったので、いつも会うのが
楽しみです。
笑顔で元気に育ってほしいです。

育児を楽しむお父さん、おじいちゃんの写真を募集しています。
詳しくは、市民活動支援課までお問い合わせください。
TEL 282-6493 ✉ machi@city.minami-alps.lg.jp

注目の イベント

アヤメフェア2022 in 南アルプスユネスコエコパーク 開催

約7万本のアヤメが咲き誇る滝沢川公園でアヤメフェアを開催します。

- 日時 5/7(土)10:00～16:00
- 場所 滝沢川公園
- 内容 ユネスコエコパークコーナー、ボルダリング、スラックライン、キッズ・ゲルニカ展示、起震車体験、パトカー乗車体験、甲斐犬とのふれあい体験、マウンテンバイク乗車体験等

ライトアップウィーク 滝沢公園前のライトアップを行います。

夜のお散歩をしながらアヤメをお楽しみください。

- 日時 4/29(金)～5/8(日) 18:00～21:00

Instagram フォトコンテスト

「滝沢川のアヤメ」をテーマにフォトコンテストを行います。入賞者には特産品をプレゼント！

- ◆応募期間 4/22(金)～5/15(日)
- ◆テーマ 「滝沢川のアヤメ」
- ◆応募方法 南アルプス市観光協会ホームページをご覧ください。

主催/南アルプス市観光協会 お問い合わせ/観光推進課 ☎282-7261



ユネスコクイズラリー

ユネスコエコパークにちなんだクイズを滝沢川公園に設置します。解き明かして豪華景品をGETしましょう！参加賞もあります。

- ◆日時 4/30(土)、5/1(日)、5/7(土) 10:00～15:00
- ◆受付 滝沢川公園内受付事務局 (市民活動センター前テント)

CATVによる市行政番組の チャンネルと放送時間

毎週土曜日に更新しています。

- 八田/チャンネル101 8:30、22:00 ●白根・芦安/チャンネル111 7:00、12:00、19:00、22:00
- 若草・櫛形/チャンネル111 10:00、17:00、22:00 ●甲西/チャンネル111 12:00、15:00、22:00



南アルプス市は、自然と共生したまちづくりを進めています。

南アルプス市公式



ホームページ YouTube Twitter Facebook

広報 南アルプス No.230 令和4年5月1日発行

総人口: 71,395人 (-108)

男性: 35,382人 (-57)

女性: 36,013人 (-51)

世帯: 29,033世帯 (+87)

うち外国籍人口: 1,165人 (+17)

令和4年4月1日現在(対前月比)

○南アルプス市役所 〒400-0395 山梨県南アルプス市小笠原376
☎055-282-1111 (代表) FAX 055-282-1112 (代表)
<https://www.city.minami-alps.yamanashi.jp>

○各窓口サービスセンター

八田 ☎282-5600 白根 ☎283-3000 芦安 ☎282-5577
若草 ☎282-3100 甲西 ☎282-3120

編集/南アルプス市役所 秘書課 ☎055-282-6037

市のシンボル



市民憲章

緑かがやく自然を守り
なかよく美しい心を結び合い
未来にひらく
豊かなまちをつくることを
アルプスの山々に誓います



農業＝等身大で生きられる生業

No Rule 曲 Life

Vol.2

730HONEY

うめざわ なおみ

梅澤 直美 さん

2015年大田区より南アルプス市に移住。趣味はクライミング。山梨ワインが大好き♡4年前に養蜂場の近くで保護した猫2匹と暮らす。

Q1. 農業を始めたきっかけは？

山登りやクライミングが好きで山梨を訪れることもあり、38歳の時に東京から地域おこし協力隊として南アルプス市に移住してきました。農業従事者がミッションだったため任期中に研修を受けていたことが就農のきっかけです。以前は会社員だったので、農業自体初めての経験でした。

と一緒に頑張ってくれるから女性一人でも比較的やりやすい事業だと思います。



Q2. 何を生産していますか？

棚田の景色が美しい中野地区を拠点に養蜂をしています。ミツバチを育てるところから始まり、蜜絞り、瓶詰め、販売までを現在は一人でしています。養蜂をやろう！って決めたのは、とにかくミツバチが可愛かったから♡ミツバチの生態ってとても面白いんですよ。ミツバチ

Q3. はちみつのこだわりポイントは？

はちみつはミツバチが作ってくれるものなので、極力人工的なことをせずに自然のままの味を届けられるようにしています。

Q4. 大変だなんて思うことはありませんか？

ミツバチに刺されるとやっぱり痛い～(泣)。でも6年経ってもミツバチに飽きることはありません。生き物の生態や自然の摂理など、まだまだ知らないことが多くて自然の力に敬服しています。農業は寒くて暑くて大変なこともあるけど、自分自身のメンテナンスを怠らないように頑張りたいです。



作ってるものは
“はちみつ”



南アルプスで
COFFEE TIME
カフェアニス



自家焙煎で多彩なコーヒー豆の美味しさを提供するお店。「甘さとキレ」をコンセプトに、豆のおいしさを引き出すため火加減にこだわります。さまざまな味の違いを提供したいと、驚くほどたくさんさんのコーヒーメニューがあります。

南アルプス市荻沢 1309
TEL 080-1277-1052

MACHI KISHA

14

キョロター



ほさか みれい

保坂 美伶 さん

絵を書くのが大好きな小学4年生。最近は読書にハマっています！



mirei hosaka おじいちゃんの桃畑。今年もおいしい桃が楽しめます！南アルプス市のすきな所は自然がいっぱい & くだものがたくさんあるところです。もっと市をかがやかせていきたいです！ #小学生アイ♡ #南アルプスキュレーター #いよいよ桃の季節

Follow me!!

https://www.instagram.com/minamialps.loco



令和4年
5月号

情報ひろば



Minami-Alps CITY Information



…お知らせ



…募集情報



…各種相談会



…イベント、講演会等

市民アンケート調査を実施します

市民の皆さんの声をまちづくりに反映するため、市民アンケート調査を実施します。調査票が届いた方は、ご協力をお願いします。

◆期間 5/9(月)～5/23(月)

◆対象 18歳以上の市民1,500人
(無作為抽出)

☎政策推進課 ☎282-0149

軽自動車税(種別割)の減免申請

心身等に一定の障がいがある方の車両および公益車両には軽自動車税(種別割)の減免措置があります。

◆受付期間 5月24日(火)まで

※期限後の受付はできません。

◆申請場所 税務課

◆必要書類

○障がい者の方の場合

減免申請書、障害者手帳等、運転免許証、自動車検査証(写)、納税通知書、個人番号カードまたは個人番号通知カード(納税義務者のもの)、生計同一申告書(家族運転の場合)

※すでに減免を受けている方で、変更がない場合は申請不要です。

※障がいの区分・程度によって該当にならない場合があります。詳しくは税務課までお問い合わせください。

○公益車両の場合

減免申請書、自動車検査証(写)、納税通知書、印鑑

☎税務課 ☎282-7379

軽自動車の車検の際は「軽自動車税(種別割)納税証明書」が必要です

軽自動車税(種別割)納税通知書を5月6日(金)から発送します。

4月1日時点において市内に軽自動車等を所有している方に課税されます。納期限および口座振替日は5月31日(火)です。忘れずに納付をお願いします。

口座振替の方は引落しができるように残高の確認をお願いします。

◆軽自動車税(種別割)納税証明書

○納付書で軽自動車税(種別割)を納めている方

納税証明書は納付書の右端に付いていますので、車検の際にご利用ください。

○口座振替で軽自動車税(種別割)を納めている方

口座振替により納付が確認できた検査対象車両については、6月中旬に納税証明書をお送りします。

☎税務課 ☎282-7379

第10回「南アルプス市 芦安新緑・やまぶき祭り」の開催中止

5月に開催を予定していた芦安新緑・やまぶき祭りは、新型コロナウイルス感染拡大防止のため、中止といたします。楽しみにされていた皆さまには誠に申し訳ございませんが、ご理解のほどよろしく申し上げます。

☎南アルプス市芦安新緑・やまぶき祭り実行委員会
(芦安窓口サービスセンター内)
☎282-5577

各種税金の納期限

◆税目 軽自動車税(全期)
固定資産税(全期・1期)

◆納期限 5/31(火)

※納め忘れのない口座振替をご利用ください。口座振替で納める方は、口座残高をご確認ください。

☎納税課 ☎282-7384

マイナンバーカードの休日交付を実施します(完全予約制)

◆日時 5/29(日)

9:00～12:00、13:00～16:00

◆場所 市役所 新館 地下1階

◆対象 カード発行申請後、市役所から交付通知書が届いている方

※カード交付は、平日も含め予約制です。予約をせずに来庁した場合は、カードを交付することができません。

電話もしくは下記Webサイトから予約のうえ来庁してください。

<https://ethroughpass.seagulloffice.com/malps-yoyaku/>

※電子証明書の更新は、平日のみの対応となります。

※6月は26(日)を予定しています。

☎戸籍市民課 ☎282-6032

新型コロナウイルス感染症の状況により、イベント等の中止や施設の休館等が生じる場合があります。最新情報は各問合せ先にご確認ください。また、主催者や施設管理者が行う感染予防対策にご協力ください。

国民健康保険の加入・脱退には14日以内に届出が必要です

国民健康保険への加入・脱退は自動で切り替えにはなりません。必ずご本人様からの届出が必要です。

◆必要書類

- ・加入の場合
社会保険の資格喪失証明書
- ・脱退の場合
新しい社会保険の保険証と国民健康保険の保険証

※加入・脱退ともに、顔写真付きの本人確認書類とマイナンバーがわかるものをご持参ください。

閩国保年金課 ☎282-7248

人間ドック、乳がん・子宮頸がん検診の受診票を送付します

3月にお送りした「健診申込書」等で申し込みをされた方には、順次受診票を送付します。ご確認のうえ、受診してください。

◆受診票発送予定日

- 人間ドック 5月23日
- 乳がん検診 6月3日(若草地区)
- 子宮頸がん検診 6月9日

※若草地区以外の乳がん検診受診票の発送は、各検診会場の日程に従い順次発送します。

※上記発送日から1週間程度過ぎても受診票が届かない方はご連絡ください。

※巡回健診(総合健診)の受診票発送は7月以降になります。

※受診をご希望の方でまだ申し込みがお済みでない方は早めにご相談ください。

閩健康増進課 ☎284-6000

「南アルプス元気券」の利用期限を延長しています

- ◆利用期限 令和4年3月31日(木)までを、
令和4年6月30日(木)まで延長しています。
- 取扱店はこちらからご確認ください。



〈QRコード〉

閩商工振興課 ☎282-2188

5月12日は「民生委員・児童委員の日」です

民生委員制度は大正6(1917)年のこの日、岡山県で発祥し今日に至っています。

民生委員・児童委員は、厚生労働大臣の委嘱を受け、住民の一員として、高齢者や障がいのある方、子育てや介護をしている方などの相談や支援、地域における助け合い活動を担っています。

お住まいの地区の民生委員・児童委員を知りたい方はお気軽にお問い合わせください。

閩福祉総合相談課 ☎282-7250

6月1日は人権擁護委員の日です

特設人権相談を開設します。いじめやDV、虐待などさまざまな困りごとの相談を受け付けます。

◆日時 6/1(水) 10:00~15:00

◆場所
市民活動センター(小笠原572-9)
高度農業情報センター(榎原800)

◆主催
南アルプス市人権擁護委員会

閩市民活動支援課 ☎282-6493

ディレクターズサロンの開催

市民の皆さんがまちづくりについて情報交換するサロンです。ふるってご参加ください。

◆日時 5/24(火) 19:30~21:00

◆場所 市民活動センター

◆対象 市民、一般

◆定員 20名程度

◆参加費 無料

閩市民活動センター ☎282-7325

消費税インボイス制度説明会

甲府税務署では、令和5年10月から導入される消費税インボイス制度の概要および登録申請について、次のとおり説明会を開催します。

事前予約制となりますので、事前に下記連絡先まで申込みをお願いします。なお、定員に達した時点で、予約は締め切ります。

◆日時 5/20(金) 10:30~11:30

◆場所 白根生涯学習センター

◆定員 20名

閩甲府税務署法人課税第1部門

☎055-254-6105(代表)

内線571

※自動音声案内にしたがって、「2」を選択してください。

高齢者に関するさまざまな相談

地域の高齢者の暮らしを支える総合相談窓口として、地域包括支援センターがあります。高齢者の介護や介護予防に関すること、権利を守ることなどさまざまな相談・支援を行います。対象地域を確認のうえ、お気軽にご相談ください。

①地域包括支援センター
(対象：若草、櫛形、甲西)
☎282-7339

②北部地域包括支援センター
(対象：八田、白根、芦安)
☎288-1440

家庭で、地域で備えましょう

地震、台風、豪雨、土砂災害などの自然災害に、家庭で、地域で備えましょう。

- 家屋の耐震化
- 家具の転倒防止
- 簡易トイレの準備
- 7日分の水と食糧の備蓄
- 寝室に靴の準備

山火事防止

新緑の季節となり、ハイキングや山菜取りなどで山に入る機会も多くなります。山火事を起こさないように、次の点に注意してください。

- ① 枯れ草等のある場所では、たき火をしないこと。
- ② 強風時および乾燥時には、たき火をしないこと。
- ③ たき火の場所を離れるときは、完全に消火すること。
- ④ タバコの吸殻は、必ず消すとともに、投げ捨てないこと。
- ⑤ 火遊びはしないこと。

問予防課 ☎282-7219

荒廃農地の有効活用を支援します

【荒廃農地等流動化促進事業奨励補助金制度】

農地の有効活用を図るため、貸借・売買にかかわる両当事者に奨励補助金を交付する制度です。

◆奨励補助金額

- 貸し手または売り手等 10円/㎡
- 借り手または買い手等
 - ・荒廃樹木の無い農地 30円/㎡ (認定農業者等の場合 45円/㎡)
 - ・荒廃樹木のある農地 75円/㎡ (認定農業者等の場合 90円/㎡)

※他に苗木に係る補助金があります。
※荒廃樹木とは重機を要する除去が必要な樹木です。

◆交付要件 以下のすべてを満たす必要があります。

- 申請面積 300㎡以上
- 農業委員会が荒廃農地等であると認めた農地であること。
- 農業委員会の許可を受けた所有権移転または5年以上の利用権等の設定を行った農地であること。

※着手後の申請は認められません。

問農政課 ☎282-6207

メンテナンスにより市役所関連ホームページが閲覧できなくなります

光ケーブルのメンテナンスに伴い、下記の間「南アルプス市役所・市立小中学校」のホームページが閲覧できなくなります。ご不便をおかけしますが、よろしく申し上げます。

◆日時 5/21(土) 19:00~翌2:00

問秘書課 ☎282-6037

モモせん孔細菌病 生育期の防除薬剤支援

市では、生育期の防除薬剤に要する経費の一部を補助し、モモのせん孔細菌病の発生を低減を図ります。

◆対象者

生育期防除対策事業を実施するJA南アルプス市、(一社)山梨県農薬販売者協会および市長が適当と認める団体および農業者。

◆対象経費

市内の圃場において実施するモモせん孔細菌病に要する、生育期薬剤散布の薬剤購入に係る経費。(消費税を除く)

- 指定薬剤 アグレプト剤
マイコシールド

- 補助回数・補助率
各薬剤2回まで・3分の2以内

◆申請方法

- ① JA南アルプス市から購入した方
→ JA南アルプス市へお問い合わせください。
- ② (一社)山梨県農薬販売者協会の販売店から購入した方
→ 購入した販売店へお問い合わせください。
- ③ 上記以外から購入した方
→ 市役所農政課にお問い合わせください。

◆締切 5/31(火)

問農政課 ☎282-6207

第2次南アルプス市教育振興プランを策定

令和4年度から令和8年度までの5年間を計画期間とする本市の教育施策を定めた計画が策定されました。詳しくは市ホームページをご覧ください。

問教育総務課 ☎282-7777

生ごみ処理機購入費補助制度のお知らせ

生ごみの減量化および堆肥化のために、生ごみ処理機(容器)の購入補助制度をご活用ください。

◆補助対象者

本市に住み票があり、居住している方。積極的に生ごみ処理機(容器)を利用していただける方。

◆補助対象機器

生ごみ処理機(電動・手動)

コンポスト

※ディスポーザー式は対象外です。

◆補助額

購入額(税込み)の2分の1以内

◆補助上限額

生ごみ処理機: 20,000円

生ごみ処理容器: 5,000円

◆申請方法

購入後3ヵ月以内に交付申請書を提出。

※申請書には、領収書の写し・販売明細書の写し・設置後の写真の3点が必要です。

※予算がなくなり次第終了となります。

問環境課 ☎282-6097

資源回収センターを利用する際のお願い

市内に3ヵ所ある各資源回収センターは土・日曜日を中心に多くの利用があります。場内の混雑緩和のため、平日開設日の利用もご検討ください。利用回数を必要最少限とし、短時間で積荷が降ろせるように、ご家庭で分別をお願いします。コロナ対策により、ご利用の際は下記のとおりに対応となりますので、ご了承ください。

■搬出等のお手伝いは控えます。

■お声かけは最低限とします。

■マスク着用など、衛生面で可能な限り、配慮をお願いします。

問環境課 ☎282-6097

募 統計調査員を募集しています

統計調査員は、調査対象の世帯などを訪問し説明を行うとともに調査票の配布・回収・点検などを行います。事前に調査員として登録していただき、国勢調査をはじめとした各種統計調査が行われる際に、お住まいの地域などを考慮したうえで、依頼します。

◆報酬

統計調査の種類や調査活動に係る日数などに応じてお支払いします。

◆登録基準

- ・登録時に市内に住所を有する20歳以上65歳以下の方
- ・調査により知り得た秘密を守ることができると認められる方など

◆応募手続

登録の前に面談を行います。登録を希望される方は下記問合せ先までお電話ください。

関政策推進課 ☎282-0149

募 滝沢川公園花壇ボランティア募集

滝沢川公園のアヤメのお手入れをしてみませんか。

◆期間 令和4年6/1～年度末まで
※翌年度以降も更新が可能です。

◆募集人数 若干名

◆作業場所 滝沢川公園アヤメ花壇

◆作業内容 草取り、刈取り、植替え等

◆手当 花壇の面積に応じて
1㎡あたり年間 1,000円

関都市計画課 ☎282-6394

募 南アルプス市立美術館協力員募集

市立美術館では、協力員ボランティアを募集しています。

美術館が好きで、絵を見るのが好きな方大歓迎です。

◆対象 18歳以上で、月に半日、2回程度時間が取れる方

◆場所 南アルプス市立美術館

関市立美術館 ☎282-6600

令和4年度 山梨県立高等支援学校桃花台学園 オープンスクール開催

本校は、軽度知的障がいのある生徒の企業就労を目指した県内唯一の高等部のみの特別支援学校です。

卒業後の就労を目標に、早い段階から本校を知っていただき、準備をスタートする良い機会としていただくために、ぜひご参加ください。

◆対象

小学生保護者・教員、福祉施設関係者、その他（興味のある方はどなたでも）

◆日時 7/8（金）午前

◆場所

山梨県立高等支援学校桃花台学園（山梨県笛吹市石和町中川1400）

◆申込

本校ホームページより申込用紙をダウンロードし、各自ファックスでお申し込みください。

関山梨県立高等支援学校
桃花台学園相談支援部
☎055-263-7760
FAX.055-263-0741

おくやみコーナー開設

戸籍市民課におくやみコーナーを開設しました。亡くなられた方の死亡後の手続きについて、各窓口のご案内と支援をします。

予約制ですので下記の電話番号またはQRコードよりご予約ください。

関おくやみコーナー専用 ☎282-2192



《QRコード》

乙種第4類危険物取扱者試験準備講習会

◆日時 5/15（日）9:15～16:00
5/21（土）9:15～16:00

◆場所

山梨県男女共同参画推進センター

◆定員 45名

◆日時 5/22（日）9:00～16:00

◆場所 富士吉田市民会館

◆定員 40名

◆受付期間・場所①

5/9（月）、10（火）、11（水）、16（月）の4日間
9:00～16:00

消防試験研究センター山梨県支部
☎055-253-0099

◆受付期間・場所②

5/17（火）～5/20（金）
9:00～16:00

山梨県危険物安全協会
☎055-227-1597

関消防本部 予防課 ☎282-7219

危険物取扱者試験

◆日・場所

7/3（日） 県地場産業センター
ジットプラザ

7/9（土） 都留文科大学

◆受付期間

○電子申請 5/6（金）～5/13（金）

○書面申請 5/9（月）～5/16（月）
8:30～17:00（土・日を除く）

○受付場所 消防試験研究センター
山梨県支部 ☎055-253-0099

※試験案内および願書等は、消防本部・各署所に用意しています。

関消防本部 予防課 ☎282-7219

ジュニアリーダー養成研修開催

ジュニアリーダー養成研修では、レクレーションや野外研修などの体験活動を通じて、自立・協働・創造を学習し、地域や学校で活躍できるリーダーを目指します。自分たちで活動を計画し実行するので、将来に向けて必要となる、社会性やコミュニケーション能力の向上に役立ちます。

◆対象 市内在住の中学1年生～高校3年生 ◆研修費 1,000円（年間）

◆申込方法 生涯学習課までご連絡ください。

関生涯学習課 ☎282-7778

相 市民活動支援課の 市民向け各種相談会

●結婚相談（登録制）

結婚を希望する方へ結婚相手の紹介と相談をしています。

◆日時 5/15（日）

13:30～20:00

◆場所 市民活動センター

◆要件 男性50歳、女性50歳までの健康な方

◆持ち物

印鑑、写真1枚、本人確認書類

●無料法律相談

相続、土地・不動産、借金、離婚などの法律に関する相談会です。

司法書士会

（予約制1人50分・5/2予約開始）

※書類作成の指導や審査はできません。

◆日時 5/19（木）

13:00～16:00

◆場所 若草生涯学習センター

◆要件 市内在住

弁護士会

（予約制1人30分・5/2予約開始）

◆日時 5/27（金）

13:30～16:30

◆場所 市役所 本館

◆要件 市内在住

予約は年度1回まで

●行政相談（予約不要）

行政サービスに関する苦情や要望などを受け付けます。

◆日時 5/13（金）

13:30～15:30

◆場所 白根生涯学習センター

☎市民活動支援課 ☎282-6493

相 不動産無料相談会 （予約不要）

宅建協会による不動産に関するトラブルや不安などの相談会です。空き家・空地の相談等も承ります。

◆日時 5/18（水）

13:30～16:00

◆場所 健康福祉センター

（かがやきセンター）

☎山梨県宅地建物取引業協会

☎055-243-4300

募 シティプロモーション 事業提案者を募集

本市の魅力を生市内外に発信するシティプロモーション事業を募集します。

◆募集期間 ～5/27（金）

◆募集内容

市内外に南アルプス市の魅力を発信するもの（例：イベント開催・動画や冊子制作など）

◆委託料 50万円（最大）

※詳細は市ホームページをご確認ください。



☎秘書課 ☎282-6037

募 市のハッシュタグ(#)を 募集

SNSで写真や動画を投稿する際に、市民と市役所が一緒に使用できる「ハッシュタグ」を募集します。プレゼントもご用意しておりますので、ぜひご応募ください。

◆期間 ～6/12（日）

◆内容

市の魅力を伝える写真や動画を投稿する際に使用するハッシュタグ（例：#南プスカメラ部）

◆プレゼント

3,000～15,000円相当の品

※詳細は市ホームページをご確認ください。



☎秘書課 ☎282-6037

募 ヴァンフォーレ甲府 南アルプス市サンクスデー エスコートキッズ募集

ヴァンフォーレ甲府の選手と一緒にピッチに入場しませんか。

◆開催日 6/11（土）

◆時間 17:15 スタジアム集合 18:00 キックオフ

◆場所 JITリサイクルインクスタジアム（小瀬スポーツ公園内）

◆試合 2022 J2リーグ 第21節

「ヴァンフォーレ甲府 × ジェフユナイテッド千葉」

◆対象者 小学1年生～小学3年生 ◆募集人数 11名

◆受付 5/2（月）～5/13（金）

※申込み多数の場合は抽選となります。

※参加されるお子さまは無料で試合を観戦できます。（バックスタンド 自由席）

☎生涯学習課 ☎282-7778

募 6月採用予定 非常勤職員（会計年度 任用職員）募集

◆職種および募集人数

調理員（南部学校給食センター勤務）若干名

◆募集期間 5/2（月）～5/13（金）

◆試験日 5/20（金）頃

※募集案内および申込書は5月2日（月）から人事課・南部学校給食センターで配布します。

☎南部学校給食センター

☎283-7758

募 【職員募集】 放課後児童クラブ 支援員

放課後児童クラブ（学童保育）の支援員を募集します。（若干名）

◆応募要件

保育士または教員の資格をお持ちの方、または支援員として働いた経験がある方。または長期休みのみ勤務できる18歳以上の方

◆勤務地 市内放課後児童クラブ（勤務先の相談可）

◆勤務時間

下記開所時間内でシフト制

平日 14:00～19:00

休校日（長期休み等）

8:00～19:00

※詳しくは、子育て支援課までお問い合わせください。

☎子育て支援課 ☎282-7293

相 里親相談会 in 南アルプス市

里親について知りたい、里親になりたい人のための相談会を開催します。里親制度に関心・興味がある方は、お気軽にご参加ください。

◆日時 5/14 (土) 11:00～16:00
最終受付:15:00 まで

◆場所 白根生涯学習センター

※新型コロナウイルス感染症の影響により日程を変更する場合があります。参加前にお問い合わせください。

圏地域総合子ども家庭支援センター・
テラ ☎055-222-8012

相 認知症についての相談

①地域包括支援センター相談日

◆日時 毎週水曜日 8:30～12:00

◆場所 介護福祉課

(地域包括支援センター)

◆対象 若草、櫛形、甲西地区に在住の方

圏介護福祉課 ☎282-7339

②北部地域包括支援センター相談日

◆日時 毎週水曜日 8:30～12:00

◆場所 白根げんき館

◆対象 八田、白根、芦安地区に在住の方

圏北部地域包括支援センター

☎288-1440

③認知症の人と家族の会

「やまびこの会」相談日

◆日時 5/18 (水) 13:30～15:00

◆場所 白根げんき館

◆申込 電話で申込み

圏やまびこの会 猪狩

☎090-1114-2870

相 成年後見制度相談会 (予約優先)

認知症や精神・知的障がいなどで判断能力が不十分な人の財産や権利をまもる成年後見制度に関する相談会です。

◆日時 5/20 (金) 13:30～15:30

◆場所 市社会福祉協議会 本所

圏市社会福祉協議会

成年後見センター ☎283-8722

相 5月の妊婦健康相談・ 母子健康手帳交付日程

◆実施日 5/11、18、25 (各水曜日)

◆時間 9:00～11:00

◆場所 健康福祉センター

◆持ち物

(母子健康手帳交付の方のみ)

①印鑑 ②マイナンバーカード

またはマイナンバーの通知カード

※実施日に都合が悪い場合は、必ず事前にご連絡ください。

※代理の場合は、後日、本人に連絡します。

※母子健康手帳交付時に妊婦一般健康診査受診票、産婦健康診査受診票、新生児聴覚検査受診票を交付します。

※書類の記載から説明までに1時間程度かかります。時間に余裕を持ってお越しください。

※感染予防のため必ずマスクを着用してお越しください。

圏健康増進課 ☎284-6000

相 5月の乳幼児健康相談

◆実施日 5/11、18、25 (各水曜日)

◆時間 9:00～11:00

◆場所 健康福祉センター

◆持ち物 母子健康手帳、バスタオル

◆内容

保健師・栄養士・助産師が乳幼児の育児・栄養相談などに応じます。

※来所者が多い場合は待ち時間が長くなる場合があります。時間に余裕を持ってお越しください。

※感染予防のため必ずマスクを着用してお越しください。

圏健康増進課 ☎284-6000

相 子育て応援講座開催

子育てに関する悩みや関心のあることをグループで話し合いながら、自分にあった子育ての仕方を学びましょう。

◆開催日 5/17 (火) から 6/21 (火) までの火曜日 計6日間

◆時間 10:00～11:45 ◆場所 櫛形社会福祉会館

◆定員 10名程度 ◆参加費 3,000円 (6回分)

圏NPO法人あんふぁんねっと ☎269-7568

相 こども家庭相談会

「子どもの発達が気になる」「子どもとの関係で悩んでいる」「子どもを育てる上で経済的に厳しい」「学校へ行かない、行けない」「子どもを叩いてしまうかもしれない」など、相談内容に応じて各種専門職員(心理師、ソーシャルワーカー等)が対応します。1人で悩まず、お話をお聞かせください。

※こども家庭相談課では随時相談を受け付けています。

◆日時 5/11 (水) 13:30～16:30

◆場所 健康福祉センター

◆要件 市内在住の小学生以上の子の保護者

◆申込 電話にて事前予約

圏こども家庭相談課 ☎282-6049

相 無料行政書士相談会 (予約不要)

山梨県行政書士会峡西南支部による、相続・遺言、農地、各種許認可に関する相談会です。

◆日時 5/12 (木) 13:30～16:30

◆場所 市役所 本館

圏山梨県行政書士会

☎055-237-2601

相 社会保険労務士による 無料相談会 (予約不要)

年金、社会保険、労働保険、労働問題等について相談に応じます。

◆日時 6/3 (金) 10:00～16:00

◆場所 市役所 本館

圏山梨県社会保険労務士会

☎055-244-6064

イ ファミリー バドミントン教室

通常のバドミントンよりも気軽に楽しむことができるファミリーバドミントンで楽しく汗を流しませんか。ポッチャやモルックなども楽しめます。

◆日時 5/12 (木) 20:00～21:30
5/26 (木) 20:00～21:30

◆場所 若草体育館

◆対象 市民の方

◆定員 25名 (要申込・先着順)

◆参加費 無料

◆持ち物 屋内シューズ、マスク、
タオル、飲み物

関生涯学習課(市スポーツ推進委員会
事務局) ☎282-7778

イ 安藤家住宅 端午の節句

全長9メートルの巨大「本染鯉のぼり」をはじめ、武者人形など端午の節句の飾り物を展示します。男の子の健やかな成長を祝う伝統行事を歴史ある住宅の雰囲気と共に楽しみませんか？

◆開催期間 4/22(金)～5/30(月)

◆場所 安藤家住宅(西南湖4302)

◆開館時間 9:00～16:30
(入館は16時まで)

◆休館日 火曜日、5/6(金)
※5/3は開館します。

◆入館料 大人 300円
小中高生 100円

関文化財課 ☎282-7269
安藤家住宅 ☎284-4448

イ みだいハーブフェスタ

各種ステージパフォーマンス、こだわりの手作り雑貨のお店やハーブ苗のお店、キッチンカーが並びます。

◆日時 5/28(土) 9:30～15:00

◆場所 御勅使南公園ハーブガーデン

※詳細は御勅使南公園ホームページを御覧ください。

関御勅使南公園管理事務所
☎285-4712

イ 生涯学習講座

◆受付期間 5/2(月)～5/11(水)

※定員に満たない場合は、開講できないこともあります。

①自主企画講座『わらべうたベビーマッサージ』で親子の絆を深めよう
わらべうたを歌いながら、ベビーマッサージを楽しく行います。今月は「えほん」で遊んでみましょう。

◆日時 5/26(木) 10:30～11:30 ◆場所 高度農業情報センター

◆対象 0～1才ハイハイ児の親子

◆参加費 無料 ◆定員 7組

②特別観望日「春の星座を観る会Ⅱ」

春の星座のうしかい座のアークトゥルスとおとめ座のスピカを観察します。

◆日時 5/26(木) 20:00～21:00 ◆場所 ふるさと天文館

◆参加費 100円 ◆定員 10名

関生涯学習課 ☎282-7778

イ 健康スポーツ教室

高齢者向きのリズム体操やストレッチ等で楽しく体を動かしませんか。

◆日時 5/28(土) 10:00～11:30 ◆場所 甲西保健福祉センター

※バスの運行はありません。各自で会場にお集まりください。

◆対象 60歳以上の市民の方

◆参加費 無料 ◆定員 20名(要申込)

◆持ち物 マスク、中履き、飲み物

◆申込期間 5/2(月)～5/13(金)

※申込多数の場合は抽選となります。

関生涯学習課(市スポーツ推進委員会 事務局) ☎282-7778

イ 第4回 南アルプス市移住者交流会を開催します

本市に移住されてきた方で、地域内のお知り合いが少ない、同じ状況の方とお話してみたい、ということはありませんか。移住者の方向士のつながりのきっかけとして、移住者交流会を開催いたします。

◆日時 5/19(木) 19:30～21:00 ◆場所 市民活動センター

◆参加費 無料(要事前申込) ◆定員 10名程度

関ふるさと振興課 ☎282-6073

イ 芦安ファンクラブ主催 第59回登山教室「高谷山～夜叉神峠へ」参加者募集

真っ白なイワカガミを見て、残雪の白峰三山を眺めながらお昼ご飯を楽しみましょう。

◆日時 6/4(土) 集合9:00 ファンクラブ事務所前

◆行程 日帰り ◆内容 初級者向き(日帰り登山装備)

◆参加費 7,000円 ◆申込締切 5/27(金)

◆詳細 芦安ファンクラブホームページ(<https://np0.ashiyasu.com>)参照

関NPO法人芦安ファンクラブ ☎090-4135-3193 メール:mail@ashiyasu.com

図書館でシネマ

櫛形生涯学習センターあやめホールで映画を上映します。

『ドリームガールズ』

- ◆日時 5/29 (日) 13:30～15:40
 - ◆場所 櫛形生涯学習センター あやめホール
 - ◆定員 175名
 - ◆参加費 無料
 - ◆対象 小学校高学年以上
- ※要事前申込

☎櫛形生涯学習センター ☎282-7286

市民のひろば

●ゆりかごの会主催

第1回親子プレイルーム

子育ての心配ごとや、本の読み聞かせ・食・おやつについて相談できるところ。子どもの遊び場、仲間づくりを目的に、親子プレイルームを開催します。

- ◆開催日 6/4、11、18、25 (各土曜日)
※4回で1コース
- ◆時間 10:00～11:30
- ◆場所 櫛形健康センター(櫛形総合体育館西)
- ◆講師 保健師、管理栄養士、レクリエーションインストラクター、図書館司書
- ◆対象 1歳～3歳のお子様と保護者・祖父母
- ◆参加費 無料

☎親子プレイルーム担当 沢登 ☎080-1042-6551
健康増進課 ☎284-6000

●一甲子雄忌によせてー

第12回「花曇」ふるさと俳句大会

- ◆日時 5/29 (日) 受付 10:00 開会 10:30
 - ◆場所 白根桃源文化会館「桃源閣」
 - ◆内容 記念対談、事前投句による俳句作品集配布
記念対談講師および演題
【講師】三枝昂之・宇多喜代子
【演題】「言葉のちからー短歌のこと・俳句のこと」
 - ◆会費 1,000円(資料等)
 - ◆主催 「花曇」ふるさと俳句大会実行委員会
- ☎保坂敏子 ☎283-1060

市国際交流協会のイベント

①教えて、韓国の文化

韓国の民族衣装チマチョゴリ体験、韓国文化を楽しみます。折り紙でクラフトをします。

- ◆日時 5月17日(火) 19:30～21:00
- ◆場所 櫛形社会福祉会館
- ◆参加費 無料
- ◆講師 安仁淑先生(市県での通訳・翻訳・講師)
- ◆持ち物 ハサミ、のり
- ◆定員 20名(先着順)

②英語・韓国語教室(全5回)

- ◆日時 5/31、6/7、14、21、28(すべて火曜日)
19:30～20:30
- ◆場所 櫛形社会福祉会館
- ◆参加費(5日間分)
市内一般 2,500円
市内会員 1,000円
市外一般 3,500円
市外会員 1,500円
- ◆講師 英語：市内英語教室講師
韓国語：市県での通訳・翻訳・教室講師
- ◆内容 どちらも入門レベル。
英語：英語と日本語で講義後、会話練習
韓国語：発音、文化紹介、会話練習
- ◆定員 各言語10名(先着順)

☎市国際交流協会 ☎280-8345

伊奈ヶ湖カエル調査隊

色々なカエルが棲んでいる伊奈ヶ湖で一緒にカエル調査をしましょう。

梅雨時の活動が活発な季節に、山ならではのカエルを探しに行きます。

- ◆日時 6/5(日) 10:00～12:00
- ◆対象 小学生とその保護者
- ◆定員 10名
- ◆参加費 600円/1名
- ◆特記事項 雨天中止
- ◆申込期間 5/11(水) 9:00～5/29(日) 17:00

☎エコパ伊奈ヶ湖 グリーンロッジ ☎283-8700

3月の入札結果

※入札結果は、市ホームページでも公開していますのでご確認ください。
お問合せ/総務課 ☎282-6542

開札日	件名	履行場所	請負者	契約金額(円)
3月7日	下今諏訪A工業団地拡張整備に伴う造成工事(A区画)	鏡中條地内	山鉄興業(株)	66,330,000