

協 同

こそ全力で！最高の仲間たちと最高の思い出を～

Minami Alps City

広報 南アルプス 4

2022 / Apr. No. 229

ありがとう3年生

特集 シリーズまちづくり 農業の新たな担い手育成

4月1日から市役所組織の一部が変わります
ウクライナ人道支援募金にご協力をお願いします

ふるさとの誇りシリーズ ○博レポート

四月、春風にのせる人々の願い～今諏訪御柱祭～

農業の新たな担い手育成によるまちづくり

― 地域おこし協力隊の就農支援 ―

南アルプス市の果樹農業

一年を通じ地域特産のフルーツが楽しめる南アルプス市。本市で生産される果樹の品種の多さは県内でも有数であり、四季折々の味覚を楽しむことができます。果樹王国ともいわれる南アルプス市ですが、近年、その後継者不足が大きな課題となっており、遊休農地対策と併せ、次世代へ農業を継承する取組みが求められています。

地域おこし協力隊による

農業振興

南アルプス市では平成24年度より、新たな農業の担い手を確保し、市内の農業の活性化を図るため、本市に移住する意思のある就農希望者を、「南アルプス市地域おこし協力隊」に委嘱し、市が認定した支援機関（研修機関）において農業研修を実施しています。

地域おこし協力隊は、都市地域から人口減少や高齢化等の進行が著しい地域に移住して、その地域のニーズに沿った「地域協力活動」を行いながら、その地域への定住・定着を図ろうという総務省の取

組みで、最大3年間の任期で隊員として活動します。

地域おこし協力隊として、新たにその地に来た隊員にしかできない斬新な視点や、地域を良くしようという熱意・行動による地域の活性化が期待されます。また、協力隊員は自身の力を活かせる環境で、田舎暮らしや自らが理想とするライフスタイルを実現できる取組みとなっており、近年、希望者が増加しています。

新たな担い手確保にむけて

南アルプス市ではこれまでに、30名の方を地域おこし協力隊員として委嘱し、農業研修や地域活動への参画など、地域活性化の担い手として活躍いただきました。令和2年度には協力隊の任期を満了し、新たに5名の方が本市へ移住し農業に取り組んでいます。

市では農業分野において既存の農業支援の充実を図るとともに、地域おこし協力隊をはじめとする新たな就農希望者への支援を通じ、担い手の確保と農業の活性化を推進しています。

お問合せ／農政課 ☎2822-6207



鈴木 雄太 (すずき ゆうた) さん

【支援機関】 NPO 法人 チーム南アルプス

隊員期間中は、稲作とぶどう作りを主な活動とし、他にも公園の花の植え替えや県民まつりへの出店、時には北岳への米の配達のお手伝いなど、沢山の経験をさせて頂きました。



その中でぶどう栽培に興味を持ち、自分の手で山梨県産のぶどうを出荷したいと思うようになり、協力隊卒業後はぶどう農家として南アルプス市で活動しています。

南アルプス市でぶどう作りを続けつつ、今後は他の果樹栽培にも挑戦してみたいと思っています。

協力隊員としての任期を満了し

本市に定住して

新たな農業の担い手として

活動している

5名の方を紹介します

折越 耕平 (おりこし こうへい) さん

【支援機関】 中込農園 株式会社

ぶどう栽培がしたいという気持ちから協力隊として移住し、中込農園でさまざまな果樹の栽培を学びました。生食用ぶどうと醸造用ぶどうを栽培するぶどう農家として独立し、南アルプス市では栽培されていないヴィニフェラ種（醸造用ぶどうの種類）をできるだけ自然に栽培できる方法を確立したいと考えています。



ワインやぶどう栽培を通じて知り合い仲良くしてくださった南アルプスの皆さま、ありがとうございました。

大場 正行 (おおば まさゆき) さん

【支援機関】 NPO 法人

南アルプス山麓いやしの里づくりの会

隊員期間中に学んだ果樹栽培で南アルプス市の農家として新規就農し、現在は野牛島地区で、主にぶどうの栽培をしています。



今後、安定した農作物出荷ができるよう、さらに農業技術を磨いていきたいです。また、農業分野から排出されるプラスチックの再利用、適切な処分について考えて取り組んでいきたいと思っています。

地域の皆さま、農業関係の方々、これからもよろしくお祈りします。

山田 幸弘 (やまだ ゆきひろ) さん

【支援機関】 中込農園 株式会社



隊員期間中は、さくらんぼ・桃・すもも・梨・ぶどう・りんご・柿など幅広い栽培に携わりました。研修先が観光農園だったので接客にも従事し、消費者の声を直接聞くことができました。勉強になりました。

現在、市内でさくらんぼ・ぶどう・梨の栽培をしています。

今後は、研修先である中込農園のような、多くのお客様に喜ばれる観光農園を目指して頑張りたいです。普通の観光農園にない付加価値を追求していきたいと考えています。

手塚 美砂子 (てづか みさこ) さん

【支援機関】 NPO 法人

南アルプスファームフィールドトリップ

隊員期間中は、果樹や野菜の栽培についての勉強や農産物の加工について学びました。また、販売や観光ガイドも行ったので、地域のたくさんの方とつながる事ができました。

私は南アルプス市で、自身で生姜栽培から加工販売までを行う『SOIL (ソイル)』という会社を作り、お酒に引けを取らない「夜のジンジャーエール」をコンセプトにジンジャーシロップを開発しています。今後は農業と一緒に楽しんで行ってくれるような仲間をつくっていききたいです。



4月1日から市役所組織の一部が変わります

育児や子育てに対する不安や悩みだけでなく、家庭内の問題に関する相談に対応するため、「こども家庭相談課」を新設しました。また新たに「ふるさと振興課・商工振興課」を設置しています。

◆組織の新設・変更内容

3月31日まで		4月1日から		
総合政策部		総合政策部	場所	
ふるさと振興室	ふるさと振興担当	ふるさと振興課 ☎055-282-6073	ふるさと納税担当 移住・定住担当	東別館1階
保健福祉部		保健福祉部	場所	
子育て支援課	児童担当 保育所担当 子育て相談担当	子育て支援課 ☎055-282-7293	児童担当 保育所担当	新館1階
		こども家庭相談課 ☎055-282-6049	相談支援担当 途切れない支援担当	
産業観光部		産業観光部	場所	
観光商工課	観光振興担当 ユネスコエコパーク担当 商工支援担当	観光推進課 ☎055-282-7261	観光担当 ユネスコエコパーク担当	西別館2階
		商工振興課 ☎055-282-2188	商工支援担当 企業誘致担当	

南アルプス市企業局の名称が「南アルプス市上下水道局」に変わります。※名称以外の変更はありません。

お問合せ／総務課 ☎282-6542

5歳から11歳の新型コロナワクチン接種のお知らせ

5歳から11歳までを対象とした小児向け新型コロナワクチンの接種は、2月28日(月)に接種券を送付し、3月15日(火)からワクチン接種を開始しています。

- 接種場所 ・集団接種 櫛形総合体育館
・個別接種 アルプスこどもクリニック、巨摩共立病院、にこにこクリニックこでら小児科(韮崎市内)

●予約方法

【インターネット予約】 新型コロナワクチン接種の予約サイト

【予約相談コールセンター】 ☎0120-772-567 (平日 8:30 ~ 17:15)



QRコード

- 接種費用 無料
- 接種回数 2回 (3週間の間隔をおいて2回接種)
- 実施期間 令和4年9月30日(金)まで
- 使用ワクチン 子ども用のワクチン(ファイザー社製)
- 接種時の持ち物 ①予診票 ②接種済証 ③母子健康手帳 ④保険証 ⑤子ども医療費受給者証 ⑥お薬手帳
- 注意事項 接種は、予診票への保護者の署名と保護者の同伴が必要となります。
新型コロナワクチン接種は、強制ではありません。
ワクチン接種は、感染症予防等の効果と副反応を踏まえ、ご検討ください。

お問合せ／健康増進課 ☎284-6000

子宮頸がんワクチン(HPVワクチン)接種のお知らせ

子宮頸がんワクチン(以下、HPV ワクチン)の定期予防接種の勧奨が再開されます。

HPV ワクチンは平成 25 年 4 月より定期予防接種として実施していましたが、接種後の痛みや運動障害などの多様な症状の報告が相次いだことから、積極的な接種勧奨を差し控えていました。

国の検討部会において、HPVワクチンの安全性が確認され、接種による有効性が副反応のリスクを明らかに上回ると認められました。

HPVワクチンは早い年齢で接種するほど、子宮頸がんの予防効果が高いとされています。

今年度から対象の年齢の方へ通知と予診票を送付します。

◆接種対象者

市内に住民登録がある小学校 6 年生から高校 1 年生相当年齢の女子

※令和 4 年度は、中学校 1 年生、3 年生、高校 1 年生の方へ通知を送付します。

◆接種回数 3 回 (接種費用は無料です)

◆接種の効果

HPV ワクチンは、100%がんを防ぐものではありません。ワクチン接種後も 20 歳以降は子宮がん検診を定期的に受けましょう。

◆接種機会を逃した方の接種

接種勧奨の差し控えにより、接種機会を逃した「平成 9 年度生まれから平成 17 年度生まれまでの女子」を対象に、接種の案内を行うこととなりました。令和 4 年 4 月以降に対象者の方へ順次お知らせします。

◆注意事項

HPV ワクチンの接種は、強制ではありません。

ワクチン接種は、その有効性や副反応を踏まえ、ご検討ください。



厚生労働省資料『概要版:HPV ワクチンについて知ってください』は、下記 URL からダウンロードできます。(詳細版もあります)

<https://www.mhlw.go.jp/bunya/kenkou/kekaku-kansenshou28/index.html>



QRコード

予防接種健康被害救済制度

定期の予防接種の副反応により、医療機関で治療が必要になったり、生活に支障がでるような障害が残るなどの健康被害が生じた場合には、予防接種法に基づく補償を受けることができます。

予防接種による健康被害が発生した場合には、健康増進課へご相談ください。

令和4年度 狂犬病予防注射のお知らせ

犬が登録されている場合はハガキが郵送されますので、必ずハガキをお持ちください。

犬の登録と狂犬病予防注射

狂犬病予防法に基づき、犬を飼っている方には、飼い犬の生涯1回の登録と年1回の狂犬病予防注射が義務付けられています。

※集合注射会場では予防注射と登録手続きが同時にできます。

集合注射の会場で接種できない場合は、動物病院で狂犬病予防注射を受け「注射済証明書」を申請窓口にお持ちください。注射済票を交付します。

病気・妊娠などで注射が受けられない場合

病院で発行される「猶予証明書」を申請窓口へお持ちください。1年間猶予犬として登録されます。

料金

	注射料	注射済票交付手数料	登録料	合計
新規登録	3,000円	550円	3,000円	6,550円
登録済み	3,000円	550円	-	3,550円

※おつりがでないようにご協力をお願いします。

登録内容の変更

届出が必要です。市外からの住所変更の場合は、前住所地で交付された鑑札を持って、申請窓口にお越しください。

申請窓口 環境課・各窓口サービスセンター

お問合せ／環境課 ☎282-6097

令和4年度 狂犬病予防注射日程

実施日	地区	実施場所	実施時間
4月5日 (火)	八田	六科集落センター	10:00～10:30
		下高砂集落センター	10:50～11:10
	若草	加賀美公民館	13:30～13:50
		藤田集落センター 浅原集落センター	14:00～14:20 14:30～14:50
4月7日 (木)	櫛形	市役所本庁西別館南側駐車場	9:00～10:00
		山寺公会堂	10:15～10:45
		西地区農村環境改善センター	11:00～11:40
		中部資源回収センター	13:30～14:30
4月12日 (火)	甲西	宮沢公民館	9:00～9:20
		西南湖報徳館	9:40～10:10
		東南湖公民館	10:30～11:00
	若草	十日市場ふれあいセンター	13:30～13:50
4月13日 (水)	若草	江原集荷場	14:05～14:25
		甲西支所	14:40～15:00
	八田	鏡中條スポーツ公園	9:30～10:00
		下今井集落センター 寺部公民館	10:10～10:30 10:45～11:05
4月14日 (木)	白根	飯野新田営農センター	9:00～9:30
		JA南アルプス市飯野共選所	9:40～10:20
		白根支所	10:30～10:50
		百々公民館 上八田公会堂	13:30～14:30 14:45～15:05

実施日	地区	実施場所	実施時間
4月19日 (火)	櫛形	JA南アルプス市豊共選所	9:00～10:00
		沢登公民館	10:15～10:45
	甲西	荊沢公民館	13:30～13:50
		JA南アルプス市落合共選所 落合創造館アミカル	14:00～14:30 14:40～15:00
4月21日 (木)	白根	JA南アルプス市在家塚支所	9:30～9:50
		JA南アルプス市西野共選所 今諏訪生涯学習センター	10:00～10:30 10:45～11:05
	芦安	有野公民館	13:30～14:10
		源西区公民館 芦安支所	14:25～14:55 15:10～15:25
5月14日 (土)	全域	白根支所	8:30～9:30
		八田支所(ふれあい情報館)北側駐車場	10:00～10:40
		旧若草支所	8:30～9:30
		甲西支所 市役所本庁西別館南側駐車場	10:00～10:40 11:10～12:30

-(きりとリせん)-

犬の新規登録用紙

申請者	住所	〒		
	ふりがな 氏名	電話番号		
犬	所在地	※		
	種類	・雑種	毛色	
	性別	オス・メス	名前	
	生年月日	体格	大・中・小	
	避妊・去勢手術の有無	有・無		
	特徴			

※印欄には申請者の住所と犬の所在地が異なる場合のみ記入してください。

どこの会場でも注射を受けることができます。

※会場では、以下の手続きはできません。ご注意ください。

- ・登録のみの手続き
- ・注射済票のみの交付
- ・市外からの転入犬の受付



ペットは正しく飼いましょう

🐾 犬を飼い始めたら

室内犬・室外犬に関係なく生後91日以上の犬は登録が必要です。登録の際は、事前に狂犬病予防注射を接種し、獣医師の発行する「注射済証明書」を申請窓口にお持ちください。1頭につき1回の登録になります。

🐾 犬がいなくなった時の連絡先

環境課 ☎282-6097 中北保健所 ☎0551-23-3071
南アルプス警察署 ☎282-0110

すぐに飼い主の元へ帰れるよう、首輪には「鑑札」「注射済票」「連絡先」をつけてください。

※鎖やワイヤーが切れ、逃げてしまう事例が多くなっています。

日頃から首輪が抜けないうち、鎖やワイヤーが切れないか点検をしましょう。



🐾 犬が死んでしまったら

死亡の届出を行ってください。電話での届出も可能ですので、必ず行ってください。

🐾 犬のフンは持ち帰りましょう

「犬のフンが放置されている」「フンを持ち帰らない人がいる」という苦情が後を絶ちません。

放置されたフンは、気分がいいものではありませんので、飼い主が責任を持ってフンを持ち帰りましょう。フンを持ち帰るための便利なグッズも多く販売されていますので、活用しましょう。

🐾 犬の放し飼いはやめましょう

犬の放し飼いは、県条例により禁止されています。

飼い主にとっては従順な犬でも、環境や状況が変わることで咬みつくこともあります。

必ず鎖やワイヤーでつないでおきましょう。

🐾 ネコへの苦情が多くなっています

「敷地内にフンをして困る」「家の中に入っていたずらをして困る」などの苦情が多く寄せられます。

ネコを野外で飼うと、どこにでもフン尿をして悪臭の原因になったり、ネコの増殖につながったりと、周囲にたいへんな迷惑となります。交通事故など危険や心配なことがたくさんありますので、屋内飼育をしましょう。

また、飼いネコ以外に餌を与えることはやめてください。ネコに対して優しい気持ちで取った行動が地域の社会問題になってしまう場合もあります。餌を与えた時点で、そのネコに対しての責任が発生することを認識してください。

飼いネコや飼いネコから生まれた子ネコを捨てることは犯罪です。絶対にやめてください。



お問合せ／環境課 ☎282-6097

●ウクライナ人道支援募金にご協力をお願いします 募金期間 3月14日(月)～4月25日(月)

お預かりした募金は在日ウクライナ大使館と国連 UNHCR 協会へ全額寄付します。

募金箱設置場所 市役所本館総合案内、各支所窓口、市立美術館、市立図書館、ふるさと文化伝承館、市国際交流協会

お問合せ／南アルプス市国際交流協会 ☎280-8345 政策推進課 ☎282-0149

お知らせ

保育料の完全無償化が4月から始まります

令和4年4月より、本市独自の子育て支援策として、これまでの第二子以降の保育料無償化に加え、第一子も無償化が始まります。

◆対象児童

市内在住の保育施設に入所している0歳から2歳までの児童(令和元年度幼児教育無償化により、3歳から5歳までの児童は、既に無償化されています)。

◆対象保育施設 市内、市外の認可保育施設

一部、市内企業主導型保育施設

◆無償化の手続き

認可保育施設に入所している児童は、新たに手続きをする必要はありません。

企業主導型保育施設に入所している児童は、子育て支援課にて手続きをする必要があります。

お問合せ／子育て支援課 ☎282-7293

お知らせ

【改訂版】 「南アルプス市洪水ハザードマップ」 を作成しました

新たに気象庁が提供している情報(キキクル)や、各家庭で避難行動計画が作成できるようマイタイムラインのひな型などの各種情報を加え、令和4年3月31日に改訂しました。

改訂版ハザードマップを組回覧で配布しています。お手元に届かない方は、防災危機管理課または各窓口サービスセンターでお渡ししていますので、ご活用ください。



お問合せ／防災危機管理課 ☎282-6494

お知らせ

無料耐震診断

古い住宅が耐震基準を満たしているかどうかの診断を受けることができます

◆受付 4月1日(金) 開始予定

◆対象 次の条件をすべて満たす住宅

- ①昭和56年5月31日以前に着工された住宅
- ②木造在来工法で建てられた2階建て以下の住宅(プレハブ工法、ツーバイフォー工法は対象外です。)
- ③長屋および共同住宅以外の戸建の住宅
- ④併用住宅の場合は、延床面積の過半が住宅として使用されている住宅
- ⑤市内に住所を有する方が所有、かつ居住している住宅

※耐震診断の結果、耐震性が劣ると判断された場合には、耐震設計改修工事等の補助事業もあります。

※補助事業の申請をご希望の方は、事前に管理住宅課へお問合せをお願いします。

※受付開始日については国・県に補助金を申請している事業ですので、交付決定の状況によって変更になる場合があります。

お問合せ／管理住宅課 ☎282-6397

お知らせ

ブロック塀等の撤去や改修工事に対する補助金制度

震災等におけるブロック塀の倒壊や転倒による被害を防止するため、ブロック塀等の撤去または改修工事を実施する所有者に対し、工事費の一部を助成します。

◆受付 4月1日(金)開始予定

◆対象

本市耐震改修促進計画において、避難路または通学路に接する敷地のブロック塀等の所有者で、市税の滞納がない方

◆撤去工事の場合 実際の工事費、または撤去を行うブロック塀等の延長1mにつき10,000円を乗じた額の

いずれか少ない額の3分の2以内の金額
(上限額15万円)

◆改修工事の場合 実際の工事費、または改修を行うブロック塀等の延長1mにつき15,000円を乗じた額のいずれか少ない額の3分の2以内の金額
(上限額20万円)

※いずれも補助金交付決定前に工事をしてしまった場合は補助対象外となります。

お問合せ/管理住宅課 ☎282-6397

募集

南アルプス市「くらしの便利帳」への
広告募集

発行時期 令和4年7月(予定) 発行部数 31,000部

市役所での手続きや施設の案内をまとめた「南アルプス市くらしの便利帳」を、(株)サイネックスと共同で作成し、市内全世帯へ無料で配布するほか、電子書籍をホームページで公開します。くらしの便利帳は、行政情報だけでなく、市内の観光や文化、医療など役立つ情報を幅広く掲載します。

この冊子への広告掲載を募集します。4月から(株)サイネックスの担当者が市内事業者を中心に広告募集の願

いに訪問しますので、ご理解とご協力をお願いします。

※広告料の先払請求などはありません。

※担当者は市章の入った名刺を携帯します。

○広告掲載のお問合せ、掲載希望について
(株)サイネックス ☎055-236-8582

お問合せ/秘書課 ☎282-6037



お知らせ

マイナンバーカードの
申請サポート

マイナンバーカードの申請に必要な顔写真の撮影をするなど、申請のお手伝いを右記の会場で行います。

申請方法がわからない方や、スマートフォンやパソコンの操作に不慣れの方など、お気軽にご利用ください。

◆受付時間 13:30 ~ 16:00

申請には15分ほど時間がかかります。

◆持ち物

①通知カードまたは番号通知書および個人番号カード
交付申請書 ②本人確認書類2点(運転免許証・在留カードなど顔写真入りの公的な書類を含む)

③住民基本台帳カード(お持ちの方のみ)

会場	受付日
八田窓口サービスセンター2F	4月13日(水)、4月27日(水)
白根窓口サービスセンター2F	4月11日(月)、4月22日(金)
芦安窓口サービスセンター	4月18日(月)
若草窓口サービスセンター	4月15日(金)、4月20日(水)
甲西窓口サービスセンター2F	4月25日(月)

【注意事項】申請にはご本人が来庁してください。

15歳未満の方については、法定代理人(父母など)が同行してください。

※市役所本館地下1階では、開庁日に申請サポートを実施しています。

サポート時間: 平日 9:00 ~ 11:45、13:15 ~ 16:45

お問合せ/戸籍市民課 ☎282-6032

お知らせ

白根巨摩中学校区・若草中学校区・櫛形中学校区で 小中一貫校がスタートしました

八田・芦安中学校区に続き、「小中一貫校」の取組みが、白根巨摩中学校区・若草中学校区・櫛形中学校区でも始まりました。

小中一貫校とは、小学校と中学校の垣根をなくし、小学校6年間と中学校3年間の義務教育9年間を同じ教育方針で推進する取組みのことです。

授業の進め方や継続した教育内容を小中学校の教職員が共有し、さまざまな課題の解決を目指し、連携した教育を推進します。

●小中学校の連携による取り組み

- ①児童会と生徒会の交流
- ②教職員の合同研究会
- ③小中学校における学校行事などの交流

このような取組みを通し、小学校から中学校へ進学した際の子どもの生活環境や学習環境、人間関係の変化を少なくし、中学校生活へ速やかに適応できる体制づくりを目指していきます。

●学校の名称

学校名はこれまでと変わりませんが、小中一貫校であることが分かるように、現在の学校名の前に、「小中一貫校」が入ります。

例) 小中一貫校 南アルプス市立白根巨摩中学校

お問合せ／学校教育課 ☎282-7776

南アルプス市小中一貫校／学区体系

●白根巨摩中学校



●白根東
小学校



●白根飯野
小学校



●若草中学校



●若草
小学校



●若草南
小学校



●櫛形中学校



●豊
小学校



●櫛形西
小学校



●小笠原
小学校



●櫛形北
小学校



毎年4月2日は世界自閉症啓発デーです

発達障害啓発週間
4月2日～8日

平成19年12月に開催された国連総会において、毎年4月2日を「世界自閉症啓発デー」とすることが決議され、全世界の人々に自閉症を理解してもらう取組みが行われています。具体的には、世界自閉症啓発デーの4月2日から8日を発達障害啓発週間として、動画配信や東京タワーのブルーライトアップ等の活動を行っています。

私たちは皆、それぞれに異なる感性と個性をもっていますが、それを認め合い、互いに支え合いながら暮らしています。自閉症をはじめとする発達障害について知っていただくこと、理解していただくことは、発達障害のある人だけでなく、誰もが幸せに暮らすことができる社会の実現につながるものです。皆さまのご理解とご支援をお願いします。

青（ブルー）で伝えるとは

ブルーは癒しや希望を表す色です。世界自閉症啓発デー日本実行委員会は、青（ブルー）を自閉症や発達障害を理解していただくためのシンボルカラーとして使用しています。

世界自閉症啓発デー日本実行委員会公式サイト <http://www.worldautismawarenessday.jp/>

お問合せ／障がい福祉課 ☎282-6197

お知らせ

新型コロナウイルス感染症に関する 国民健康保険・後期高齢者医療保険の傷病手当金 (適用期間を令和4年6月30日まで延長します)

事業主から給与を受けている方や事業所得により生計を維持している個人事業者の方が、次の要件に該当する場合、傷病手当金を支給しています。

●給与受給者を対象とした傷病手当金

◆対象者 以下のすべてを満たす方

- ・国民健康保険、後期高齢者医療保険に加入している
- ・給与の支払いを受けている
- ・新型コロナウイルス感染症に感染または感染が疑われ、療養のため就労できず、給与の全部または一部を受けられない

◆支給対象期間 就労できなくなった日から起算して、4日目以降の就労ができない期間（最長1年6ヵ月）

●個人事業主を対象とした傷病手当金

◆対象者 以下のすべてを満たす方

- ・国民健康保険に加入している
- ・個人で事業を営み収入を得ている
- ・新型コロナウイルス感染症に感染し、医師の診断により療養のため事業に従事できない

◆支給対象期間

医師の診断により事業に従事できない期間
(最長14日)

◆適用期間 令和2年1月1日から令和4年6月30日の間で療養のため就労することができない期間

◆申請方法 国保年金課へご相談ください。

お問合せ／国保年金課 ☎282-7248

お知らせ

公共施設の指定管理者が決定しました

令和4年4月から公共施設の管理・運営を行う指定管理者を次のとおり決定しました。

施設名	指定管理者	指定期間	施設所管課
白根げんき館	南アルプス市社会福祉協議会	5年	介護福祉課
南アルプス市櫛形社会福祉会館	南アルプス市国際交流協会		
南アルプス市甲西保健福祉センター	南アルプス市社会福祉協議会	5年	健康増進課
アヤメの里活性化施設・ほたるみ館	南アルプス特産品企業組合・ほたるみ館	3年	農政課
南アルプスクラインガルテン	NPO法人 田舎ぐらしの郷南アルプス		
南アルプス市広河原山荘	山梨交通株式会社	5年	観光施設課
南アルプス市森林総合利用休養棟 (南アルプス温泉ロッジ)	南アルプス観光活性化グループ	3年	
南アルプス市芦安農産物特産物直売加工施設 (白峰会館)			

※指定管理者制度は、公共施設の管理・運営に民間のノウハウを活用し、利用者サービスの向上と経費の削減を目指すものです。施設の経営は指定管理者が行いますが、施設が適切に管理されているか、適切なサービスが提供されているかなどの確認は、市が責任を持って行います。

お問合せ／政策推進課
☎282-0149

●宝くじの助成金でコミュニティ活動の備品が整備されました

(一財)自治総合センターによる宝くじの社会貢献広報事業の一環である「一般コミュニティ助成事業」の助成を受け、自治会にコミュニティ活動のための備品が整備されました。

お問合せ／市民活動支援課 ☎282-6493



●今諏訪地区自治会
(エアコン、テレビ等)



●湯沢区自治会
(エアコン)

Topics ③ あいおいニッセイ同和損保から

寄付金をいただきました

3月16日 (水)



あいおいニッセイ同和損害保険株式会社から、地域の環境を守るための活動に役立ててほしいと、30万円を寄付していただきました。同社からは毎年寄付をいただいております。今回で4回目となります。

市長室で行われた贈呈式では「森林保全など環境保全活動に役立ててください。」と、山梨支店の梶山支店長から金丸市長に目録が手渡されました。

寄付金はユネスコエコパークの理念に基づき、自然保護や自然環境教育の事業に大切に活用させていただきます。

Topics ④ 商工会設立60周年記念

「老舗企業顕彰式典」開催

3月16日 (水)



南アルプス市商工会は、市内で60年以上事業を営む企業を表彰する「老舗企業顕彰式典」を桃源文化会館で開催しました。

式典では、老舗企業48社に、新津正彦南アルプス市商工会長から表彰状と記念の盾が贈られました。

受賞企業を代表して、有限会社柏屋 新津尚代表取締役（下宮地）が、「創業者が日用品の販売を始めてから338年たちますが、支えてくれたお客様との信用信頼の賜物です。」と感謝の言葉を述べました。

Topics ① 2022年2月22日

第1回「日本NO.2サミット」開催

2月22日 (火)



日本で2番目に高い山「北岳」がある本市など、全国2位のモノがある地域が交流して魅力を発信する「日本No.2サミット」が芦安山岳館で開催されました。

オンラインで行われたサミットには、2番目に大きい湖「霞ヶ浦」がある茨城県かすみがうら市と、2番目に古い時計台「辰鼓楼」がある兵庫県豊岡市が参加し、1番目に劣らない魅力などを語り合いました。発起人で「芦安温泉郷はたごの会」代表の名取大介さんは「地域が元気になって楽しくなることを今後も仕掛けていきたい。」と話していました。

Topics ② 交通死亡事故連続ゼロ

500日を達成しました

3月10日 (木)

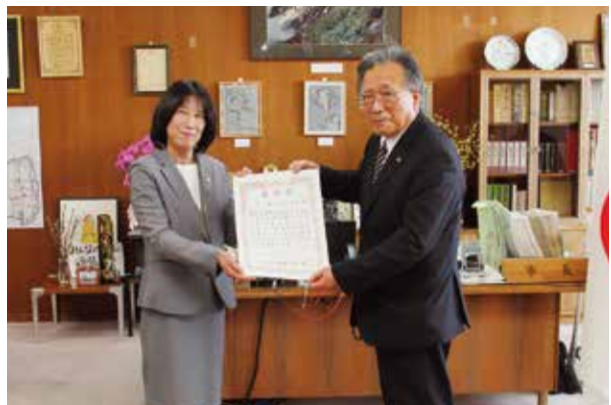

南アルプス市内における交通死亡事故ゼロ日数が、令和4年2月25日時点で連続500日を達成したことから、山梨県知事より表彰状を受賞しました。

市長室で行われた贈呈式では、市の交通安全団体や市民の皆さまが交通事故防止に取り組んだ成果に対して、山梨県県民生活部の小田切部長から表彰状が金丸市長に手渡されました。

市では今後も、交通事故を減らし、死亡事故ゼロが継続するよう交通安全推進に取り組みます。

健康と しあわせ

Health and Happiness

コロナ禍でも 健康診断・がん検診を受けましょう

新型コロナの感染拡大に伴う外出自粛の影響により、がん検診を受ける人が減り、がんを早期に発見することが難しくなっています。調査によると、新規にがん診断・治療を受けた人数が、前年より4.6%減少したことが発表されました(国立がん研究センター 院内がん登録 2020年全国集計より)。

早期のがんや高血圧・糖尿病などの生活習慣病は、初期にはほとんど自覚症状がありません。自覚症状がない段階で健診を受け、潜んでいる病気を発見したり、将来生活習慣病になりやすいリスクがあるかどうかを確認し、早めに適切な対応をとることが大切です。

健康診断・がん検診は不要不急ではなく「必要な外出」です。控えることなく定期的に受診して、大切な命を守りましょう。



●まだ間に合います 健診のお申込みは忘れずに

3月に健診対象者がいる世帯に「各種健診・人間ドック申込書」を送りました。

申込期限は過ぎていますが、提出し忘れた方もまだ間に合います。

お申込みは早めをお願いします。

<申込み方法>

①②のいずれかの方法でお申し込みください。

- ①同封の返信用封筒(オレンジ色・切手不要)に入れて
郵送
- ②市役所窓口にある提出ボックスへ投函
(市役所本館総合案内、健康増進課、各窓口サービスセンターにあります)

※申込書がない場合は健康増進課までお問い合わせください。

●「自覚症状がある人」は 速やかに医療機関へ受診を

自覚症状がある人は、それぞれの状態に適した検査や治療が必要になります。自覚症状があるにも関わらず市の健診を待っていると病気の発見が遅れる可能性があるため、速やかに医療機関を受診しましょう。

●各種受診票の発送時期

お申込みいただいた方には以下の日程で受診票を発送予定です。

巡回(総合)健診	7月～8月末にかけて各地区日程に応じて発送します。
乳がん検診	6月～8月にかけて各地区日程に応じて発送します。
子宮頸がん検診	6月中旬
人間ドック	5月下旬

「健康づくり日程表」について

3月に健診対象者がいる世帯にお送りした「各種健診・人間ドック申込書」に同封して郵送しています。

妊娠・出産・育児・予防接種・健診(大人・子ども)等、健康に関するサービスを紹介していますので、1年間保管してご活用ください。

※健診対象年齢の方がいない世帯には郵送されません。必要な方は、健康増進課にお問い合わせいただくか、市役所本館総合案内・各窓口サービスセンターでお渡ししています。また、市のホームページにも掲載していますので、ご利用ください。

お問合せ/健康増進課 ☎284-6000

ふるさと
の 177
誇り



博しレポート

四月、春風にのせる人々の願い
今諏訪御柱祭



※1



※2

※1：2016年申年 上今諏訪地区御柱里引き ※2：同年下今諏訪地区万燈（まんとう）。写真はすべて2016年の御柱祭

短歌



「杉になりたや諏訪社の杉に 諏訪社御柱守り杉」
桜の花びらが舞う中、7年に一度今諏訪に木遣りの歌声が響く季節がやってきます※3。



今諏訪地区では信州諏訪大社と同じ干支が寅と申の年に御柱祭が行われます。今諏訪の諏訪神社は諏訪大社から諏訪明神が勧請されたと伝えられ地区の名前の由来ともなっています。諏訪神社は上社(上今諏訪)と下社(下今諏訪)があり、その末社に春宮、秋宮、御柱社、十三所社、中島社などが位置しています。こうした神社の構成は、諏訪大社とほぼ共通しています。山梨県内で御柱祭を行う諏訪神社は2社に限られ、さらに里曳きまで行うのは今諏訪だけであり、諏訪大社との強い結びつきがうかがえます。御柱祭の歴史は古く、『甲斐国志』に

よれば江戸時代の延宝8年(一六八二)まで7年ごとに社中の木を伐り御柱社に建てる「御柱ノ神事」が行われていたが途絶えたと記録されています。しかし、幕末には復興され、現在まで続けられてきました。

祭りの数カ月前、西山で選ばれたモミの大木を、神事とともに山から曳き下ろす「山出し」が行われます。「里に下りて神となる」

この時にも木遣り唄が山々にこだまします。御神木は上社27尺(約8.1m)、下社24尺(7.2m)と決められていました。伐り出された御神木は諏訪神社まで運ばれた後、氏子たちによって皮を剥がれ、御柱祭日を待ちます。

御柱祭り当日、上・下今諏訪地区それぞれの神社で神事を行った後、



御柱を村中へ曳く「里曳き」が始まります。行列は露払い、子どもたちが曳く舟、御神木、御神輿、神官、万燈、拍子木・金棒、山車など華やかな行列が続きます。

御神木の里曳きでは御柱の先頭に乗った音頭取りが木遣りの唄をうたい、「ヨイトナ、ヨイトナ」という掛け声に合わせ、大勢の氏子たちによって少しずつ曳かれて行きます。御神木の両側には梃子方(てこがた)と呼ばれてこ棒を持った氏子がならび、進路を調整します。

祭りの要は神様を御神輿に移して行われる練り歩きです。神様が集落内を巡り、災いを払う意味を持っています。続く万燈を持つ青年は「ヤツセイ、ヤツセイ」と唱えて3歩進み、万燈をくるくる回して「イヤサカサー※4」と叫びます。赤色の紙花で



飾られたヤナギが風にたなびき、祭りが彩られます。夕方、上・下今諏訪地区の集落を里曳きされた御神木は御柱社に集まり、社の東側に上社、西側に下社の御柱が建てられ祭りの幕が降ろされます。



令和4年寅年の御柱祭は4月3日(日)に行われます。祭りでは伝統的に五穀豊穰や無病息災、家内安全などの祈りが捧げられてきました。その中で木遣り唄にはその時を生きる人々の願いが込められ、即興的にうたわれてきました。今年は春風にのせてこんな唄が響くそうです。

「世界の平和は みんなの願い」

天まで届け 木遣り唄」

文／写真 文化財課

青鷺が我が行く先に舞い降りて網の掛かりし池覗きおり

紺色の背広にネクタイ紺模様見上げる孫は成人式に

ポリウムを最大にしてラジオ聞く剪定枝拾ふ日暮の山畑

子を想ひ孫を励まし年重ね今日は嬉しき米寿の私

手をとりて歩みいるなり我曾孫この幸せに心満ちたり

凍てつく日ガラス越しの陽背に受けて日向を追ふて回り座し居り

高台で眺める富士山雪景色心和める老いのひと時

娘からラインが届く七五三の二人の孫はマスクでポーズ

下倉 秀子 (塚原)

今津 喜代子 (湯沢)

保坂 久子 (湯沢)

保坂 弘子 (荊沢)

武内 千恵子 (落合)

原 はつ子 (田島)

大木 親子 (和泉)

深澤 加代子 (秋山)

※3：労働歌で大木などを引く時に大勢の人をまとめる掛語、合図 ※4：いやさか(弥栄)はますます栄えるの意味

【八田児童クラブ】が新しくなりました

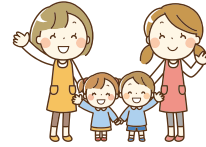

令和4年4月より、八田小学校敷地に八田児童クラブを新設しました。

これまでの八田児童クラブは、八田小学校から遠距離にあり、児童の移動時における安全面が懸念されていました。

小学校敷地内に新設することで児童の安全性を図り、利用児童の増加に対応するため、施設面積を増やし定員の拡充を行いました。

利用開始 令和4年4月1日(金)

定員 100人

構造 木造 平屋建て／延床面積 320.88㎡

「児童クラブ」とは、保護者が就労等により昼間家庭にいない児童を放課後に預かり、児童の健全な育成を図ることを目的としています。

市内には、小学校単位で、15ヵ所の児童クラブがあります。

お問合せ／子育て支援課 ☎282-7293

手話 コーナー

♡手と手でハートをつなごう♡

聴覚に障がいのある方や手話のことを知り、身近に感じていただけることを目的に、毎月手話を紹介しています。

●手話も変化する

日本語が時代とともに変化するように、手話も言語ですので、同じように変化があります。手話は見ることばなので、モノの見た目が変わると手話の表現方法も変化します。

また、日本語と同じように流行語など、新しく生まれる手話、使われなくなった手話もたくさんあります。

きれい



👉 左手の手のひらを上にして、右手の手のひらを合わせるように乗せ、左手指先に向かって滑らせます。

手のひらに何もなくてきれいな様子を表しています。
(例) 桜を指さして、「きれい」と表現すると、桜きれいですと表現できます。

★このコーナーは、南アルプス市聴覚障害者協会が作成しています。

お問合せ／障がい福祉課 ☎282-6197

「魂との対話 あるいは はじまりのイメージ 秋山令一」展

4月9日(土)～5月22日(日)

平成 29 年度から取り組んでいる、郷土シリーズ<南アルプスと富士川流域の作家たち>の第5弾として、南アルプス市在住の画家・秋山令一の作品を一堂に展示する、「魂との対話 あるいは はじまりのイメージ 秋山令一」展を開催します。

秋山令一は、1952(昭和27)年山梨県中巨摩郡鏡中條村(現南アルプス市鏡中條)に生まれ、県立巨摩高等学校卒業後、パリをはじめ世界各地を放浪しました。

1980年代の山梨の現代美術の中核的存在であったグループ展「試行する美術」に第2回から出品を続け、1986(昭和61)年第2回山梨県新人選抜展で《視ることの意味(セリーヌの場合)》で、山梨県立美術館賞を受賞。

実在の思想家、小説家、舞蹈家など「狂気」を帯びた人物をテーマに、その人物ゆかりの地を旅することで、イメージを尖鋭化し思索的雰囲気を持った作品を制作し高く評価されています。

本展では、初期作品から最新作までを厳選して展示し、氏の画業を振り返ります。



《冬のスピックス》2011年



《現象》1970年



《黒い夜の白鳥》1969年



《視ることの意味(セリーヌの場合)》1984年 山梨県立美術館蔵

開館時間／9:30～17:00(入館は16:30まで)

休館日／4月11日(月)、18日(月)、25日(月)

入館料／一般320円・大高生260円・中小生160円(20名以上団体料金2割引)

*入館料には団体割引などがあります。小学生未満・65歳以上の方は無料です。

*小・中・高生は毎週土曜日は無料です。

*各種イベントにつきましては、ホームページ、フェイスブック、インスタグラム、ツイッター等でお知らせしますので、ご確認ください。

*新型コロナウイルスの感染状況により、臨時休館する場合がありますので、ご了承ください。開館情報につきましては当館ホームページでもご覧いただけます。ご来館の際にはマスクの着用や入口での手指消毒等、感染防止へのご協力をお願いします。



南アルプス市立美術館
Minami Alps City Museum of Art

〒400-0306 南アルプス市小笠原1281 お問合せ／☎282-6600 FAX282-6601
ホームページアドレス <https://www.minamialps-museum.jp/>

- 滞在時間は2時間以内とさせていただきます。
- 中央・八田・白根・甲西図書館の学習席は、1日1回ご利用できます。
①10:00～12:00 ②14:00～16:00 ③16:30～18:30(中央・平日のみ)
- 持ち込みパソコン席は、1日1回2時間までご利用できます。
- インターネットは、1日1回30分までご利用できます。

【ご利用いただけないサービス】 AVコーナー(視聴覚資料の視聴)

<ご利用に際してのお願い>

- ・検温、マスクの着用、手指消毒にご協力をお願いします。
- ・**開館日・イベント等は、新型コロナウイルス感染症拡大状況により変更する場合があります。(3月22日現在)**



図書館のマスコットキャラクター「ライライ」

図書館ホームページ
QRコード



●5月 事前申し込み制 おはなし会 0.1.2. 【0歳～2歳までの乳幼児と保護者対象】

10:30～ 3日(火)㊦ 10日(火)㊨ 18日(水)㊩

定員:4組10名

申込:先着順 希望する各図書館に来館または電話で受付

●5月 事前申し込み制 おはなし会 【3歳～小学校4年生までの児童と保護者対象】*児童だけの参加は不可

10:30～ 7日(土)㊦ 14日(土)㊦ 21日(土)㊦
28日(土)㊩

定員:4組10名

申込:先着順 希望する各図書館に来館または電話で受付

●甲西図書館朗読会「ふれあい処」

日時:5月14日(土)13:30～

場所:若草生涯学習センター わかくさホール

出演:図書館朗読ボランティア「文の会」

申込:市内各図書館に来館、または電話で受付中

ふるさと人物室第11回展示 「登-とら-ウォルター・ウェストン」 南アルプスに登った「近代登山の父」

ウォルター・ウェストン(1861-1940)は、イギリスに生まれた牧師で、明治21(1888)年から3度来日、約12年間滞在し、宣教師活動の傍ら精力的に登山活動を行いました。明治35(1902)年に、北岳に初登頂し、明治37(1904)年には、鳳凰三山の地蔵岳・岩塔(オベリスク)に初登攀(はん)を成し遂げました。「南アルプス」の名づけ親でもあるウェストンの功績を、ぜひご覧ください。

●展示内容:ウェストンが残した登山記録『KAMIKOCHI

ONSENBA CLIMBERS' BOOK』、名刺、手紙、

サイン入り書籍など貴重な史料を展示

●会期:4月9日(土)～9月11日(日)

●予告:5月28日(土)第11回展示講演会

を予定しています。

詳細は広報5月号でお知らせします。

<新聞雑誌コーナーの利用者のみなさまへ>

4月4日(月)14:30から、ふるさと人物室で

内覧会が行われます。関係者の出入りでご迷惑をおかけします。

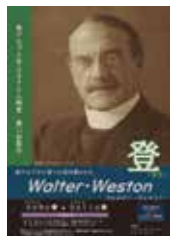

新刊案内 | 一般書

『日本人とエベレスト』

編/山と溪谷社 出版社/山と溪谷社



「女だけで」という試み、無酸素登頂、バリエーションの成果、悪夢の大量遭難…。日本人による初登頂から50年、エベレストにまつわる出来事を俯瞰したノンフィクション。重廣恒夫、川村晴一らのインタビューも収録。

ブックリサイクルコーナー

図書館で使用した書籍、雑誌を無料で提供します。

日時:書籍/4月23日(土) 9:30～

雑誌/4月30日(土) 9:30～

場所:市内各図書館

混雑を避けるため、雑誌はタイトルごと日程を決めて配布します。

大勢の皆さんにご利用いただくため、ひとり1日1回、書籍5冊、雑誌5冊までとさせていただきます。

無くなり次第終了します。

中央図書館

☎280-3300

平日 9:30～19:00

土・日・祝 9:30～17:00

4月休館日/28日

八田ふれあい図書館 ☎285-5010

白根桃源図書館 ☎284-6010

わかくさ図書館 ☎283-1501

甲西図書館 ☎282-7291

※上記4つの図書館 平日 9:30～18:00 土・日 9:30～17:00

4月休館日/4・11・18・25・28・29日

芦安分館 ☎282-7285

火・金のみ(祝日は除く)開館

13:00～17:00 ※29日は休館

ALPS KIDS あるぶすキッズ



新津 ^{えみか}笑花ちゃん (6歳)
^{はると}陽翔くん (5歳)
^{まなと}愛翔くん (3カ月)

ずっと楽しみにしていた弟。
 まだまだ小さいけど、にーにとねーね
 が大好き♡ ずっと仲良しでいてね♡
 父・尚平 母・佑季 (清水)



名取 ^{つむぎ}紬ちゃん (2カ月)

パパのように強く優しく、
 ママのように明るく活発な
 女の子になってね!

父・真 母・睦月 (野牛島)

IKUMEN いくめん



飯野 ^{とみや}富也さん (祖父)
 剣持 ^{たつみ}巽くん (9カ月)

(在家塚)

はやく慣れてほしい人見知り(笑)
 大きくなったら
 一緒に釣りに行こうね!

あるぶすキッズ&いくめん 写真募集中!

お子さんの写真を募集しています。
 詳しくは、秘書課までお問い合わせください。
 TEL 282-6037 ✉ hisyo@city.minami-alps.lg.jp
 育児を楽しむお父さん、おじいちゃんの写真を募集しています。
 詳しくは、市民活動支援課までお問い合わせください。
 TEL 282-6493 ✉ machi@city.minami-alps.lg.jp



中山 とよ志さん
 (荊沢)



名取 みな江さん
 (飯野)

注目の
 イベント

安藤家住宅 端午の節句

全長9メートルの巨大「本染鯉のぼり」をはじめ、武者人形など端午の節句の飾り物を展示します。男の子の健やかな成長を祝う伝統行事を歴史ある住宅の雰囲気とともに楽しみませんか。

- ◆開催期間 4/22(金)～5/30(月) ◆場所 安藤家住宅(西南湖4302)
 - ◆開館時間 9:00～16:30(入館は16:00まで)
 - ◆休館日 火曜日(5/3は開館) ◆入館料 大人300円 小中高生100円
- お問合せ/文化財課 ☎282-7269 安藤家住宅 ☎284-4448



CATVによる市行政番組の チャンネルと放送時間

毎週土曜日に更新しています。

※4月から黄色い網掛けの部分の放送時間とチャンネルが変更になりました。

- 八田/チャンネル101 8:30、22:00 ●白根・芦安/チャンネル111 7:00、12:00、19:00、22:00
- 若草・櫛形/チャンネル111 10:00、17:00、22:00 ●甲西/チャンネル111 12:00、15:00、22:00



南アルプス市は、自然と共生した
 まちづくりを進めています。

南アルプス市公式



ホームページ YouTube Twitter Facebook

広報 南アルプス No.229 令和4年4月1日発行

総人口: 71,503人(+48)

男性: 35,439人(+31)

女性: 36,064人(+17)

世帯: 28,946世帯(+48)

うち外国籍人口: 1,148人(+15)

令和4年3月1日現在(対前月比)

○南アルプス市役所 〒400-0395 山梨県南アルプス市小笠原376
 ☎055-282-1111(代表) FAX 055-282-1112(代表)
<https://www.city.minami-alps.yamanashi.jp>

○各窓口サービスセンター
 八田 ☎282-5600 白根 ☎283-3000 芦安 ☎282-5577
 若草 ☎282-3100 甲西 ☎282-3120

編集/南アルプス市役所 秘書課 ☎055-282-6037

市のシンボル



市民憲章

緑かがやく自然を守り
 なかよく美しい心を結び合い
 未来にひらく
 豊かなまちをつくることを
 アルプスの山々に誓います



農業 =
クリエイティブな仕事

No Rule 曲 Life Team

Vol.1

SOIL

てづか みさこ

手塚 美砂子 さん

2人の男の子のママ。パパは東京暮らしの2拠点生活。趣味はDIYで、電気ドリルとジグソーはお手の物。ダンスミュージックを聴きながら畑を耕すのが好き！

Q1. 農業を始めたきっかけは？

都内でデザイナーとして旦那と仕事をしていました。その後、子育てと仕事のバランスで悩み、山梨で子育てをしたいと思うように。実家が農業をやっているの先どうなるんだろう...と思っていたこともあり決断。子ども2人を連れ、南アルプス市の地域おこし協力隊として戻ることになりました！そこから2年半農業を勉強し、農産物加工の会社(SOIL)を設立しました。

た。今はジンジャーエールを作るためだけに若草地区の畑で栽培を行っています。昨年は900kg収穫しました。



Q2. 何を生産していますか？

デザインをしていたので、商品化や6次化に興味があって何か加工品を作りたいと思っていました。当初、ワイン作りを試みますが「お酒が飲めない」という壁を乗り越えられず断念(笑)。そこで一番好きな飲み物でもあるジンジャーエールを作ろう！と思い生姜作りを始めまし

Q3. こだわりは？

最初の土づくりは特に力を入れて頑張っています。まずはおいしくて大きい生姜を育てること！できた生姜は2ヵ月貯蔵庫で保管してから加工がスタートします。お酒に引けをとらない「夜のジンジャーエール」



作ってるものは
“生姜”



アルプス tei



芦安のカフェ「アルプス tei」は、「からだとのう」をテーマにした体験型カフェ。店主が季節の生豆手焙煎する、「アルプス tei コーヒー」がおススメ。生豆ならではの花の香りを楽しんで。

南アルプス市芦安芦倉 734
TEL 080-7590-0821

MACHIKISYA

13

キョロター



さめしま みちこ 鮫島 美智子 さん

約2年前に教育移住。家から富士山が見えて感動しています。四男が小学校に上がり、ますます南アルプスライフが充実しそう。



michiko sameshima 今年は棚田でのお米作りに挑戦したいと思っています。南アルプス市は「イトコロ・ヒト」がたくさんつまった素敵な場所ですね。まだまだ知らないことだらけ！発見が楽しいです。#移住者 eye #日々発見

<https://www.instagram.com/minamialps.loco>



Follow me!!

令和4年
4月号

情報ひろば



Minami-Alps CITY Information



…お知らせ



…募集情報



…各種相談会



…イベント、講演会等

「第20回 南アルプス 桃源郷マラソン大会」 の開催中止

4月10日(日)に開催予定でしたが、新型コロナウイルス感染拡大防止のため中止いたします。

閻桃源郷マラソン大会実行委員会
事務局 ☎236-8555

固定資産税の縦覧制度

自身所有の固定資産と周辺の土地や家屋の評価額を比較することにより、評価が適正であるかを確認する制度です。

◆縦覧できる方 令和4年1月1日現在、市内に土地や家屋を所有している納税者(非課税の方を除く)、納税者と生計を一にする同一世帯の親族、納税管理人、納税者からの委任状持参の代理人(法人にあっては代表者または委任を受けた者に限ります)。

◆申請に必要なもの 運転免許証等、本人が確認できるもの(代理人の場合は委任状が必要)

◆期間 4/1(金)～5/31(火)
※土・日、祝日を除く

◆時間 8:30～17:15

◆場所 税務課
各窓口サービスセンター

【注意事項】縦覧帳簿のコピー、写真撮影はできません。

閻税務課 ☎282-6093

納付書による国民年金 保険料納付のご案内

令和4年4月から令和5年3月の国民年金保険料は、16,590円(月額)です。

日本年金機構から4月上旬頃に対象の方に納付書を送付します。納付書は1ヵ月毎の納付用、6ヵ月前納用、1年前納用が同封されており、前納期間が長い程お得となります。

期間	保険料	割引額
1ヵ月	16,590円	—
6ヵ月前納	98,730円	810円
1年前納	195,550円	3,530円
2年前納	382,780円	14,540円

※前納の納期限は令和4年5月2日です。これを過ぎると前納用の納付書では納付できません。

※2年前納を希望する場合は竜王年金事務所へお問い合わせください。

閻竜王年金事務所 国民年金課
☎055-278-1104

ディレクターズサロンの 開催

市民の皆さんがまちづくりについて情報交換するサロンです。ふるってご参加ください。

◆日時 4/26(火) 19:30～21:00

◆場所 市民活動センター

◆対象 市民、一般

◆定員 20名程度 ◆参加費 無料

閻市民活動センター ☎282-7325

春の全国交通安全運動 を実施します

◆期間 4/6(水)～15日(金)

◆運動のスローガン

「守るのは
マナーと家族と
君の明日」

◆運動の重点

- ・子どもを始めとする、歩行者の安全確保
- ・歩行者保護や飲酒運転根絶等の安全運転意識の向上
- ・自転車の交通ルール遵守の徹底と安全確保
- ・二輪車の交通事故防止

閻防災危機管理課 ☎282-6494

マイナンバーカードの 土日交付を実施します (完全予約制)

◆日時 4/24(日)
9:00～12:00、13:00～16:00

◆場所 市役所本庁舎 新館
地下1階

◆対象 カード発行申請後、市役所から交付通知書が届いている方

※カード交付は、平日も含め予約制です。予約をせずに来庁した場合は、カードを交付することができません。

電話もしくは下記Webサイトから予約のうえ来庁してください。
<https://ethroughpass.seagulloffice.com/malps-yoyaku/>

※電子証明書の更新は、平日のみの対応となります。

※5月は29(日)を予定しています。

閻戸籍市民課 ☎282-6032

新型コロナウイルス感染症の状況により、イベント等の中止や施設の休館等が生じる場合があります。

最新情報は各問合せ先にご確認ください。

また、主催者や施設管理者が行う感染予防対策にご協力ください。

① 児童扶養手当額の改定

法律の一部改正により、令和4年4月からの児童扶養手当額（月額）が次のとおり改定されます。

改定後

◆本体額

全部支給 43,070円

一部支給 43,060円～10,160円

◆第2子加算額

全部支給 10,170円

一部支給 10,160円～5,090円

◆第3子以降加算額

全部支給 6,100円

一部支給 6,090円～3,050円

※所得に応じて決定されます。

閩子育て支援課 ☎282-7293

① カラスなどの有害鳥獣による農作物被害でお困りの方へ

野生鳥獣による農作物への被害を防止するため、被害防止施設の設置および修繕に要する経費に対し、補助金を交付しています。

※令和4年4月から、カラスによる被害にも対応できるようになりました。

◆対象者 市内在住の農業者

◆対象地域 市内全域

◆対象経費 資材購入経費、付属機器購入経費、修繕経費

※人件費および運搬費は対象外

◆対象鳥獣 ニホンザル、イノシシ、ニホンジカ、ハクビシン、タヌキ、アライグマ、カラス

◆補助額 対象経費の2分の1（上限10万円）

※2万円以下の経費については対象外。

閩農政課 ☎282-6207

① 特別児童扶養手当・特別障害者手当・障害児福祉手当額の改定

令和4年4月からの各手当額（月額）が次のとおり改定されます。

【改定前】

特別児童扶養手当（1級） 52,500円

特別児童扶養手当（2級） 34,970円

障害児福祉手当 14,880円

特別障害者手当 27,350円

経過福祉手当 14,880円

【改定後】

特別児童扶養手当（1級） 52,400円

特別児童扶養手当（2級） 34,900円

障害児福祉手当 14,850円

特別障害者手当 27,300円

経過福祉手当 14,850円

閩障がい福祉課 ☎282-6197

① ウォーキングイベント『みんなで歩活』参加者募集

県では、国民健康保険加入者の健康づくりを推進するため、専用アプリ「kencom」を利用したウォーキングイベントの参加者を募集します。

詳細は県ホームページをご確認ください。

◆対象

県内在住で、国民健康保険に加入している19～74歳の方

◆イベントエントリー期間

4/4（月）～4/27（水）

◆イベント期間

4/28（木）～5/31（火）

「kencom」のダウンロードは

こちら⇒



閩山梨県国保課

☎055-223-1466

① 令和4年度 南アルプス市 エコライフ促進補助金

◆対象設備（新設・新品に限る）

- ① 定置用リチウムイオン蓄電池
※太陽光発電システム（10kw未満）に接続する、リチウムイオン蓄電池を設置した場合
- ② 木質ペレットストーブ
- ③ 電気自動車（自家用EV車のみ）

◆補助金額（限度額）

- ① 3万円
- ② 5万円
- ③ 10万円

◆申請方法 設置または購入後3ヵ月以内に、申請書を環境課へ提出してください。

※詳しくは環境課へお問い合わせください。

閩環境課 ☎282-6097

① 古着の回収を再開します

4月6日より、休止していた古着の回収を再開します。再開後の4～6月は大量の搬入が見込まれるため、市指定ごみ袋2袋程度の量までを目安に出してください。

※詳細は家庭ごみ収集カレンダーをご確認ください。

◆日時 毎週水曜日 8:30～19:00（閉庁日除く）

◆場所 市役所本庁舎 東別館前衣類回収ボックス

閩環境課 ☎282-6097

① 高齢者に関するさまざまな相談

地域の高齢者の暮らしを支える総合相談窓口として、地域包括支援センターがあります。高齢者の介護や介護予防に関すること、権利を守ることなどさまざまな相談・支援を行います。

① 地域包括支援センター

（対象：若草、櫛形、甲西）

☎282-7339

② 北部地域包括支援センター

（対象：八田、白根、芦安）

☎288-1440

① 「第19回 南アルプス市甲州風上げまつり」の開催中止

風づくり教室（4/10）、および第19回南アルプス市甲州風上げまつり（4/29）は新型コロナウイルス感染拡大防止のため中止いたします。

閩南アルプス市甲州風上げまつり実行委員会事務局

（甲西窓口サービスセンター内） ☎282-3120

i **ひとり親家庭等就業支援
介護職員初任者研修**

- ◆対象 県内在住の母子家庭の母、父子家庭の父、寡婦
- ◆開催日 6/4～12/3までの期間中の土曜日、全24回（全て出席できる方）
- ◆時間 9:30～16:30
- ◆会場 県母子・父子福祉センター
- ◆定員 20名（応募多数は抽選）
- ◆費用 7,000円
- ◆託児 有（無料）
- ◆申込期間 5/6（金）
- ◆申込方法 山梨県母子家庭等就業・自立支援センターホームページを確認ください。

関山梨県母子家庭等就業・自立支援センター ☎055-252-7014

募 **行政改革推進委員の
公募**

市の行政改革に広く市民の皆さんの意見を反映させ、協働による行政運営を進めるため行政改革推進委員を公募します。

- ◆応募資格 満18歳以上（令和4年4月1日現在）の市内在住者で年数回程度の委員会に出席できる方
 - ◆募集人員 若干名
 - ◆任期 委嘱の日から令和6年3月31日まで
 - ◆応募方法 所定の応募用紙に応募理由および必要事項を記入のうえ、政策推進課へ提出してください。（郵送・電子メール可）
- ※応募用紙は市のホームページからダウンロードまたは、政策推進課で配布します。
- ◆応募締切 4月28日（木）
 - ◆選考方法 書類選考
 - ◆応募先 政策推進課
〒400-0395
南アルプス市小笠原376
Eメール
seisaku@city.minami-alps.lg.jp
- 関政策推進課 ☎282-0149

i **大井夫人慰霊祭および
大井夫人隊出陣式の
開催延期**

第49回信玄公祭りにおける、大井夫人の菩提寺である古長禅寺での慰霊祭および大井夫人隊出陣式は、新型コロナウイルス感染拡大防止のため延期します。

楽しみにお待ちいただいた皆さまには誠に申し訳ありませんが、ご理解をお願いします。

関観光推進課 ☎282-7261

i **農振農用地
除外申出の受付**

農振農用地除外申出の受付を下記の日程で行います。除外要件を全て満たし、不要不急でないものに限りします。

- ◆除外要件
 - ①申し出する農地を農地以外（個人住宅・アパート経営・建売住宅等）に使用することが必要であり、農用地区域（青地農地）外に宅地、雑種地、白地農地など代替すべき土地がないこと。農振除外後1年以内の転用が確実であり、転用目的が明確であること
 - ②農用地区域（青地農地）内における農用地の集団化、農作業の効率化その他の農業上の土地利用に支障を及ぼす恐れがないこと
 - ③担い手に対する農用地の利用集積に支障を及ぼさないこと
 - ④農用地区域（青地農地）内の土地改良施設の機能に支障を及ぼす恐れがないこと
 - ⑤国の直轄または補助による土地改良事業またはこれに準ずる事業で農業用排水路の新設、区画整理、農用地の造成等の施工に係る区域にある場合は、事業の工事が完了した年度の翌年から起算して8年を経過した土地であること
 - ◆受付期間 6/1（水）～6/30（木）
 - ◆受付時間 8:30～12:00、
13:00～17:15
 - ◆受付場所 農政課
 - ◆用紙配布 4/25（月）～
- 関農政課 ☎282-6207

i **中高年の新規就農を
支援します**

新たに市内で就農開始した中高年層に対する新規就農の負担軽減のための補助金制度です。

- ◆募集期間 4/1（金）～5/31（火）
 - ◆補助金額 1回75万円
（年2回：最大6回）
 - ◆年齢要件 市内に住所を有する、50歳以上65歳未満の新規就農者
- ※詳しい募集要件は、市ホームページまたは農政課にご確認ください。
- 関農政課 ☎282-6207

i **スポーツ安全保険に
ご加入ください**

文化活動やボランティア活動等も加入できます。

- ◆対象 4人以上のアマチュア団体
 - ◆掛金（1人年額）
 - ・中学生以下 800円
 - ・大人64歳以下 1,850円
 - 65歳以上 1,200円
 - ・文化、地域活動等 800円
 - ・危険度の高いスポーツ活動 11,000円
 - ◆保険期間 加入手続日の翌日～翌年3/31
 - ◆申込方法 インターネットでの手続きが可能です。『スポーツ安全保険』で検索してください。
- 関市スポーツ協会 ☎236-8555

i **「南アルプス元気券」の
利用期限を延長します**

- ◆利用期限 令和4年3月31日（木）までを、
令和4年6月30日（木）まで延長します。

取扱店はこちらからご確認ください。

《QRコード》



関商工振興課 ☎282-2188

募 手話奉仕員養成講座 受講者募集

手話で簡単な会話ができることを目標に、聴覚障害者の生活や特性などについて学びます。

- ◆募集期間 4/1(金)～4/22(金)
- ◆定員 12名(要事前申込)
- ◆対象者 市内在住・在勤者
- ◆受講期間
5月11日～令和5年3月
毎週水曜日19時～21時
- ◆受講会場 若草生涯学習センター
閻障がい福祉課 ☎282-6197

募 リフレッシュ運動教室

懐かしの曲や、誰もが知っている曲に合わせてリズム体操や、コグニサイズ(認知症予防運動)、簡単な筋力運動を実施します。

椅子に座って運動するので、運動経験がない方でも、楽しく運動できます。

- ◆日程
＜八田・白根・芦安地区の方＞
・5/13(金)～7/15(金)
※毎週金曜日(全10回)
＜若草・楡形・甲西地区の方＞
・5/10(火)～7/12(火)
※毎週火曜日(全10回)
 - ◆場所 地域防災交流センター
(消防本部庁舎内)
 - ◆時間 10:30～11:30
 - ◆対象
・65歳以上で運動可能であると、
医師から確認済の方
・要介護1以上の介護認定を受けていない方(要支援1,2の方は参加可)
 - ◆定員 各クラス15名
 - ◆参加費
送迎無 10回 3,000円
送迎有 10回 5,000円
※各クラス7名まで送迎可能です。
送迎をご希望の方は申込の際にお申し出ください。
 - ◆申込締切 4/15(金)
- 閻介護福祉課 ☎282-7339

募 貸与型奨学金 奨学生募集

経済的理由により修学が困難な生徒・学生を対象に、奨学金を貸与しています。

- ◆募集人員 15名程度
- ◆貸与額
○高校、専修学校の高等課程
月額10,000円
○大学、専門職大学、短期大学、
専門職短期大学、専修学校の専門課程
月額25,000円
- ◆募集期間 4/1(金)～4/28(木)
- ◆注意事項
・貸与終了後、定めた期間内に全額返還していただきます。
・奨学金の貸与には連帯保証人が必要です。
・申請書や募集要項は、教育総務課、戸籍市民課、各窓口サービスセンターに用意しています。
市のホームページからもダウンロードできます。

閻教育総務課 ☎282-7777

募 初心者限定 「緑のカーテン」 栽培講習会受講者募集

初めての方を対象とした講習会です。ネットの張り方、土作り、苗の植え付け、肥料や水遣り、つるの誘引などの栽培方法を学びます。受講後、参加者には琉球アサガオの苗4本を無料配布します。

- ◆日時 4/23(土) 9:30～10:30
 - ◆場所 南アルプス市役所 西別館前
 - ◆対象 市内在住在勤者(初心者)
 - ◆定員 50名
 - ◆参加費 無料
 - ◆申込 電話またはFAX
 - ◆締切 4/20(水)
- ※琉球アサガオ苗を1ポット100円で販売します。

閻環境課 ☎282-6097
FAX.282-6681

募 「南アルプス市男女共同 参画審議会」公募委員 を募集します

男女共同参画社会の実現に向けた取り組みについて、市民の皆さまの意見をより反映させることを目的に、男女共同参画審議会委員を公募します。さまざまな分野の方々からの応募をお待ちしています。

- ◆応募資格
満18歳以上(令和4年4月1日現在)で市内在住の方
- ◆募集人員 若干名
※審議会は、学識経験者、事業者等の代表者、公募の市民等で構成され、市長が委嘱します。
- ◆任期
委嘱の日から令和6年3月31日
- ◆応募方法
応募申込書に記入の上、市民活動支援課へ提出してください。申込書は、市のホームページからダウンロードまたは、市民活動支援課および各窓口サービスセンターで配布します。
- ◆選考方法 書類選考
- ◆応募期限 4/28(木)まで
【当日必着】

閻市民活動支援課 ☎282-6493

募 【職員募集】 放課後児童クラブ 支援員

放課後児童クラブ(学童保育)の支援員を募集します。(若干名)

- ◆応募要件
保育士または教員の資格をお持ちの方、または支援員として働いた経験がある方
 - ◆勤務地 市内放課後児童クラブ
 - ◆勤務時間
下記時間内でシフト制
平日 14:00～19:00
休校日(長期休み等)
8:00～19:00
- ※詳しくは、子育て支援課までお問い合わせください。

閻子育て支援課 ☎282-7293

相 市民活動支援課の 市民向け各種相談会

●結婚相談（登録制）

※4月の結婚相談所は、開催日程等の見直しのため、お休みとします。

●無料法律相談

相続、土地・不動産、借金、離婚などの法律に関する相談会です。

司法書士会

（予約制1人50分・4/1予約開始）
※書類作成の指導や審査はできません。

- ◆日時 4/21（木） 13:00～16:00
- ◆場所 若草生涯学習センター
- ◆要件 市内在住

弁護士会

（予約制1人30分・4/1予約開始）

- ◆日時 4/22（金） 13:30～16:30
- ◆場所 市役所本庁舎 本館
- ◆要件 市内在住
予約は年度1回まで

●行政相談（予約不要）

行政サービスに関する苦情や要望などを受け付けます。

- ◆日時 4/8（金） 13:30～15:30
- ◆場所 白根生涯学習センター

閩市民活動支援課 ☎282-6493

相 不動産無料相談会 （予約不要）

宅建協会による不動産に関するトラブルや不安などの相談会です。空き家・空地の相談等も承ります。

- ◆日時 4/20（水） 13:30～16:00
- ◆場所 健康福祉センター
（かがやきセンター）

閩山梨県宅地建物取引業協会
☎055-243-4300

相 無料行政書士相談会 （予約不要）

山梨県行政書士会峡西南支部による、相続・遺言、農地、各種許認可に関する相談会です。

- ◆日時 4/14（木） 13:30～16:30
- ◆場所 市役所本庁舎 本館

閩山梨県行政書士会
☎055-237-2601

募 櫛形コミュニティー プールの監視員募集 （若干名）

◆応募資格

年齢65歳迄、普通免許取得者、1日5時間前後勤務できる方

◆賃金 時給 870円～

閩市スポーツ協会 ☎236-8555

相 4月の妊婦健康相談・ 母子健康手帳交付日程

◆実施日 4/6、13、20、27（各水曜日）

◆時間 9:00～11:00

◆場所 健康福祉センター

◆持ち物

（母子健康手帳交付の方のみ）

①印鑑 ②マイナンバーカード
またはマイナンバーの通知カード

※実施日に都合が悪い場合は、必ず事前にご連絡ください。

※代理の場合は、後日、本人に連絡します。

※母子健康手帳交付時に妊婦一般健康診査受診票、産婦健康診査受診票、新生児聴覚検査受診票を交付します。

※書類の記載から説明までに1時間程度かかります。時間に余裕を持ってお越しください。

※感染予防のため必ずマスクを着用してお越しください。

閩健康増進課 ☎284-6000

相 4月の乳幼児健康相談

◆実施日 4/6、13、20、27（各水曜日）

◆時間 9:00～11:00

◆場所 健康福祉センター

◆持ち物 母子健康手帳、バスタオル

◆内容

保健師・栄養士・助産師が乳幼児の育児・栄養相談などに応じます。

※来所者が多い場合は待ち時間が長くなる場合があります。時間に余裕を持ってお越しください。

※感染予防のため必ずマスクを着用してお越しください。

閩健康増進課 ☎284-6000

募 5月採用予定 非常勤職員（会計年度 任用職員）募集

◆職種および募集人数

社会福祉士または精神保健福祉士（福祉総合相談課勤務） 若干名

◆募集期間 4/1（金）～4/11（月）

◆試験日 4/19（火）頃

※募集案内および申込書は4月1日（金）から人事課・福祉総合相談課で配布します。

閩福祉総合相談課 ☎282-7250

募 日本語サロンを 開催します

日本語ボランティアが講師となり、外国人の方々に日本での生活に必要な言葉づかいを教えたり、会話を楽しむ教室です。

◆開催日 4/23、5/14、5/21、6/4、6/18、6/25、7/2、7/9（全て土曜日）

※1日だけの参加も可能です。

◆時間 9:45～11:45

◆場所 市国際交流協会 （櫛形社会福祉会館）

◆対象 外国人の方

◆参加費（年間） 市内500円、市外700円

※見学や日本語ボランティアも随時募集しています。

閩市国際交流協会 ☎280-8345

募 令和4年度・5年度 河川愛護モニター募集

富士川（釜無川）および笛吹川を優しく見守っていただける、河川愛護モニターを募集します。

◆活動内容 月1回の活動報告など

◆活動期間 令和4年7月から2年間

◆応募資格 富士川（釜無川）および 笛吹川から概ね5km以内に在住の 20歳以上の方

◆募集人員 若干名

◆締切日 5/18（水）

閩国土交通省甲府河川国道事務所
河川管理課
☎055-252-8888

生涯学習講座

①特別観望日「春の星座を観る会Ⅰ」

春の星座の目印となる大曲線と大三角を見つけて、春の星座を楽しみませんか。

- ◆日時 4/21(木) 19:30～20:30 ◆場所 ふるさと天文館
◆参加費 100円 ◆定員 10名 ◆受付期間 4/1(金)～4/7(木)

②自主企画講座

「身近に花を飾ろうくプリザーブドフラワーアレンジ講座」

木製のプレートにプリザーブドフラワーを使って、リース状にアレンジします。

- ◆日時 5/10(火) 10:00～12:00 ◆場所 甲西農村環境改善センター
◆参加費 2,000円 ◆定員 10名 ◆受付期間 4/1(金)～4/7(木)

③介護福祉課共同開催「高齢者向けスマホ教室」

スマホの基本知識や便利な使い方を学びます。初級編は、スマホを持っていない方、使い方がわからない方向けです。中上級編は、使い方がわからない方、もっと活用したい方向けです。貸出用のスマホもあります。

- ◆日時 初級編 4/20(水)、4/21(木) 10:00～12:00
中上級編 4/27(水)、4/28(木) 10:00～12:00
※両編ともどちらか1回
◆場所 4/20・4/27は若草生涯学習センター
4/21・4/28は白根生涯学習センター
◆参加費 無料 ◆対象 65歳以上の市民の方 ◆定員 各日15人
◆受付期間 4/1(金)～4/7(木)

④南アルプス市まるごと地域講座「シリーズ3 根方の魅力」

南アルプス市の地形は、それぞれの地で独特な暮らし・文化を育んできました。シリーズ3では、櫛形山の東麓の市之瀬台地周辺「根方」の歴史を紐解き、その魅力に迫ります。

- ◆日時 4/26(火) 19:00～20:30 ◆場所 櫛形生涯学習センター
◆参加費 無料 ◆定員 50名(先着順)
◆受付期間 4/1(金)から受付し、定員に達し次第、受付を終了します。

⑤南アルプス市まるごと地域講座「シリーズ4 田方の魅力」

南アルプス市の地形は、それぞれの地で独特な暮らし・文化を育んできました。シリーズ4では、扇状地の下を潜った水が湧き出る低地部地「田方」の歴史を紐解き、その魅力に迫ります。

- ◆日時 5/12(木) 19:00～20:30 ◆場所 若草生涯学習センター
◆参加費 無料 ◆定員 50名(先着順)
◆受付期間 4/1(金)から受付し、定員に達し次第、受付を終了します。

問生涯学習課 ☎282-7778

ファミリーバドミントン教室

通常のバドミントンよりも気軽に楽しむことができるファミリーバドミントンで楽しく汗を流しませんか。

- ◆日時 4/14(木) 20:00～21:30 4/28(木) 20:00～21:30
◆場所 若草体育館 ◆対象 市民の方 ◆定員 25名(要申込・先着順)
◆参加費 無料
◆持ち物 屋内シューズ、マスク、タオル、飲み物

問生涯学習課(市スポーツ推進委員会 事務局) ☎282-7778

相 認知症についての相談

①地域包括支援センター相談日

- ◆日時 毎週水曜日 8:30～12:00
◆場所 介護福祉課
(地域包括支援センター)
◆対象 若草、櫛形、甲西地区に在住の方

問介護福祉課 ☎282-7339

②北部地域包括支援センター相談日

- ◆日時 毎週水曜日 8:30～12:00
◆場所 白根げんき館
◆対象 八田、白根、芦安地区に在住の方

問北部地域包括支援センター
☎288-1440

③認知症の人と家族の会「やまびこの会」相談日

- ◆日時 4/20(水) 13:30～15:00
◆場所 白根げんき館
◆申込 電話で申込み

問やまびこの会 猪狩
☎090-1114-2870

相 成年後見制度相談会(予約優先)

認知症や精神・知的障がいなどで判断能力が不十分な人の財産や権利をまもる成年後見制度に関する相談会です。

- ◆日時 4/20(水) 13:30～15:30
◆場所 市社会福祉協議会 本所

問市社会福祉協議会
成年後見センター ☎283-8722

家庭で、地域で 備えましょう

地震、台風、豪雨、土砂災害などの自然災害に、家庭で、地域で備えましょう。

- 家屋の耐震化
- 家具の転倒防止
- 簡易トイレの準備
- 7日分の水と食糧の備蓄
- 寝室に靴の準備

イ 図書館でシネマ

櫛形生涯学習センターあやめホールで映画を上映します。

『海よりもまだ深く』

- ◆日時 4/29 (金・祝) 13:30～15:30
- ◆場所 櫛形生涯学習センター あやめホール
- ◆定員 175名 (要事前申込) ◆参加費 無料
- ◆対象 小学校高学年以上 ◆要事前申込

※新型コロナウイルス感染症対策としてマスクの着用・手指の消毒・入館時の検温等にご協力をお願いします。

☎櫛形生涯学習センター ☎282-7286

市民のひろば

●御柱祭が開催されます

今諏訪地内諏訪神社の御柱祭は、信州諏訪大社と同様の7年に1度(さる年・とら年に開催)の伝統行事です。山出しされた2本の御神木を、万灯・神輿・子どもたちの金棒・拍子木・お囃子などの出し物とともに、木やりの勇壮な音頭に合わせ、氏子や地元の方々が地区内を練り歩きます。祭典の最後には、御柱社の両側に御神木を立て、五穀豊穡や無病息災を願います。

- ◆日時 4/3 (日) 8:00～17:00
- ◆場所 今諏訪地内
- ◆内容 式典(諏訪神社拜殿) 8:00
里引き 9:00～16:00
建御柱 16:15

※当日は交通規制がありますので、係員の指示に従い駐車等をお願いします。

☎祭典実行委員会 金丸 ☎282-2874
☎諏訪神社 宮司 斎藤 ☎282-4807

●切子初心者講習会

切子に興味のある方、切子作成に挑戦してみませんか。

- ◆開催日 4月～9月の毎月第4日曜日
- ◆時間 13:30～16:00
- ◆場所 沢登公会堂
- ☎名取 ☎090-3319-0664

イ エコパ伊奈ヶ湖のイベントプログラム

①初夏のカヌー教室

南伊奈ヶ湖でカヌー体験をしませんか。湖からはいつもと違う景色が見られます。初心者の方も大歓迎です。専門スタッフが丁寧に指導します。

- ◆日時 5/8 (日)
①10:00～12:00 ②13:30～15:30
(※午前・午後ともに同内容)
- ◆対象 小学生以上
(身長130cm以上、中学生以下は要保護者同伴)

- ◆定員 各10名(抽選)
- ◆参加費 3000円/1名(保険料込み)
- ◆特記事項 雨天中止
- ◆申込期間 4/1(金)9:00～4/24(日)17:00
- ◆抽選発表期間 4/26(火)～4/28(木)17:00

②夏鳥をさがしにいこう!

スタッフと森を歩き、夏にしか見られない憧れの野鳥を探します。双眼鏡の使い方から説明するので、初めての方でも安心です。

- ◆日時 5/15 (日) 9:00～11:30
- ◆対象 小学生以上(中学生以下は要保護者同伴)
- ◆定員 10名(先着)
- ◆参加費 600円/1名
- ◆特記事項 雨天中止
- ◆申込期間 4/1(金)9:00～5/14(土)17:00

③春の自然観察会

～春の伊奈ヶ湖をたのしもう～

自然観察指導員の方々と一緒に、春の伊奈ヶ湖の森を歩いてみましょう。楽しく、季節の花々や生きものたちを観察してみませんか。

- ◆日時 5/29 (日) 10:00～12:00
- ◆対象 どなたでも(中学生以下は要保護者同伴)
- ◆定員 10名(先着)
- ◆参加費 300円/1名
- ◆特記事項 雨天中止
- ◆申込期間 4/1(金)9:00～5/22(日)17:00

☎エコパ伊奈ヶ湖 グリーンロッジ
☎055-283-8700

2月の入札結果

※入札結果は、市ホームページでも公開していますのでご確認ください。
お問合せ/総務課 ☎282-6542

開札日	件名	履行場所	請負者	契約金額(円)
2月7日	下今諏訪A工業団地拡張整備に伴う構造物等撤去工事(A区画)	鏡中條地内	(株)三木工務所	27,940,000
2月7日	御勅使南工業団地拡張整備に伴う構造物等撤去工事(D区画)	野牛島地内	(有)三友建材土木	14,905,000
2月21日	御勅使南工業団地拡張整備に伴う造成工事(D区画)	野牛島地内	清水建材土木(株)	47,080,000
2月21日	橋梁長寿命化修繕工事(高室川橋)	曲輪田地内	(株)青柳興業	10,780,000

令和4年度 [南アルプス市 月別税金等一覧]

各種税金・料金・使用料の納期限をお知らせします。納め忘れにご注意ください。

科目 納期限	軽自動車税	市県民税	固定資産税	国民健康 保険税	後期高齢者 医療保険料	介護保険料	上下水道料金		芦安農業集落 排水使用料
							<振>口座振替日 <納>納期限	<再>口座再振替日	
令和4年 4月							<振> 5日 <再> 20日 <納> 20日 (B:2・3月分)		
5月	31日 (全期)		31日 (全期・1期)				<振> 6日 <再> 20日 <納> 20日 (A:3・4月分)	2日 31日	
6月		30日 (全期・1期)					<振> 6日 <再> 20日 <納> 20日 (B:4・5月分)	30日	
7月							<振> 5日 <再> 20日 <納> 20日 (A:5・6月分)		
8月		31日 (2期)	1日 (2期)	1日 (1期) 31日 (2期)	1日 (1期) 31日 (2期)	1日 (1期) 31日 (2期)	<振> 5日 <再> 22日 <納> 22日 (B:6・7月分)	1日 31日	
9月				30日 (3期)	30日 (3期)	30日 (3期)	<振> 5日 <再> 20日 <納> 20日 (A:7・8月分)	30日	
10月		31日 (3期)		31日 (4期)	31日 (4期)	31日 (4期)	<振> 5日 <再> 20日 <納> 20日 (B:8・9月分)	31日	
11月				30日 (5期)	30日 (5期)	30日 (5期)	<振> 7日 <再> 21日 <納> 21日 (A:9・10月分)	30日	
12月			26日 (3期)	26日 (6期)	26日 (6期)	26日 (6期)	<振> 5日 <再> 20日 <納> 20日 (B:10・11月分)	26日	
令和5年 1月		31日 (4期)		31日 (7期)	31日 (7期)	31日 (7期)	<振> 5日 <再> 20日 <納> 20日 (A:11・12月分)	31日	
2月			28日 (4期)	28日 (8期)	28日 (8期)	28日 (8期)	<振> 6日 <再> 20日 <納> 20日 (B:12・1月分)	28日	
3月				31日 (9期)		31日 (9期)	<振> 6日 <再> 20日 <納> 20日 (A:1・2月分)	31日	

※口座振替の場合は、納期限の前営業日までに預貯金等の残高をご確認ください。

※新たに口座振替をご利用の場合は、市内金融機関または担当課へお問い合わせください。

※上下水道料金は、**A地区**・**B地区**に分けて徴収します。

A地区

八田地区全域、白根地区 [飯丘、西野 (桃の丘団地)、今諏訪、塩前、大嵐、須沢、駒場]
芦安地区全域、若草地区 [下今井]、櫛形地区 [B地区以外]、甲西地区全域

B地区

白根地区 [飯野、百々、上八田、有野、在家塚、西野]、若草地区 [下今井以外]
櫛形地区 [桃園、曲輪田、小笠原 (小笠原橋より北)]

●納税は便利な口座振替をご利用ください

市役所本庁では、キャッシュカードを持参し、申請書に必要事項を記入して暗証番号を入力するだけで、簡単に口座振替の受付ができるサービスを行っています。

※受付ができるのは上記の税金のみです。中央労働金庫はご利用いただけません。

お問合せ／納税課 ☎282-7384