

国民健康保険の状況等について

令和4年度 第1回南アルプス市国民健康保険運営協議会 資料

国民健康保険制度の抱える課題と国保改革

○ 国民健康保険制度の構造的な課題

- 1 加入者(被保険者)の年齢構成が高い
- 2 医療費水準が高い
- 3 所得水準が低い



○ 国保制度の持続可能性を高めるための国保改革(平成30年度)

・・・財政運営の都道府県単位化

都道府県が財政運営の責任主体となり、国保運営の中心的な役割を担う

○ 市町村の役割

・・・地域住民との身近な手続き等を引き続きおこなう

保険証の交付 各種申請・届出等の窓口
 保険税の賦課徴収 保健事業など

国保制度改革の概要（運営の在り方の見直し）

○平成30年度から、都道府県が財政運営の責任主体となり、安定的な財政運営や効率的な事業の確保等の国保運営に中心的な役割を担い、制度を安定化

- ・給付費に必要な費用は、**全額**、都道府県が市町村に交付
- ・将来的な保険料負担の平準化を進めるため、都道府県は、市町村ごとの標準保険料率を提示（標準的な住民負担の見える化）
- ・都道府県は、**国保の運営方針**を定め、市町村の事務の効率化・広域化等を推進

○市町村は、地域住民と身近な関係の中、資格管理、保険給付、保険料率の決定、賦課・徴収、保健事業等、地域におけるきめ細かい事業を引き続き担う

【改革前】市町村が個別に運営

【改革後】都道府県が財政運営責任を担う

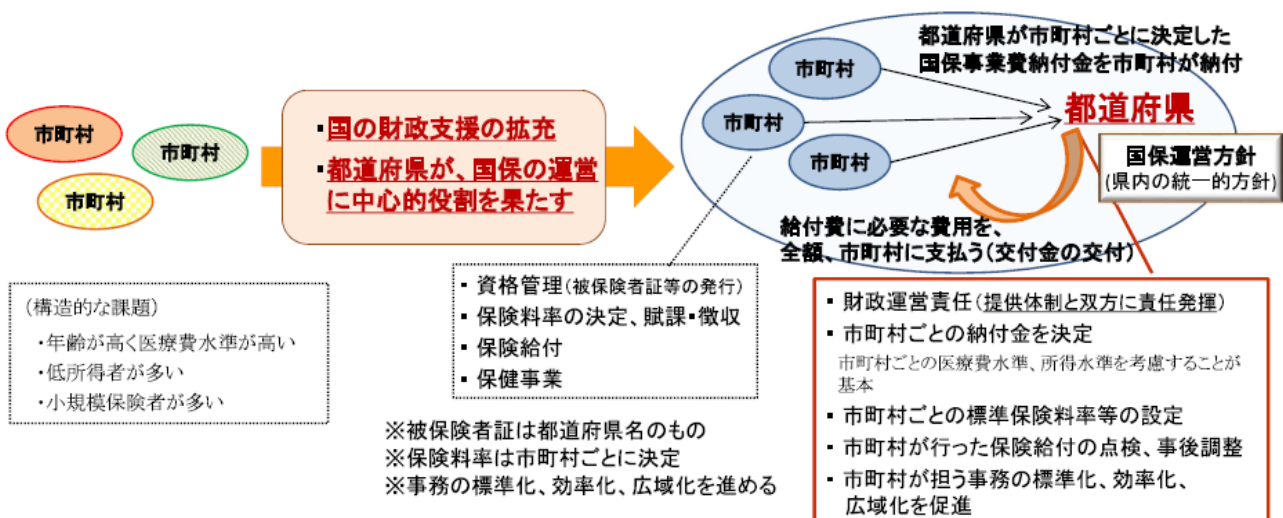

南アルプス市国民健康保険 加入者の年齢構成

(令和4年4月1日現在)

南アルプス市人口	71,395	人
国保加入者(被保険者)数	15,076	人
国保加入者の割合	21.1%	

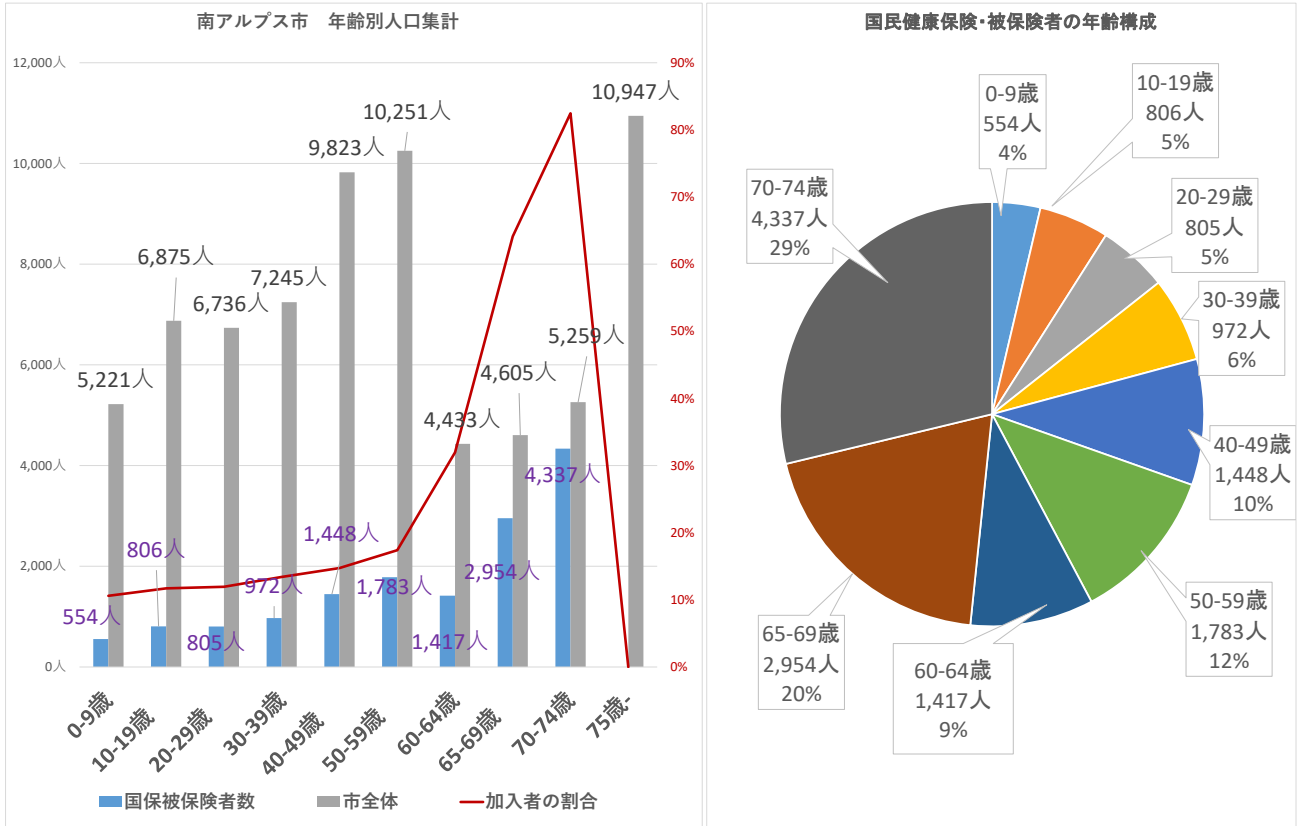

南アルプス市国民健康保険 加入者推移

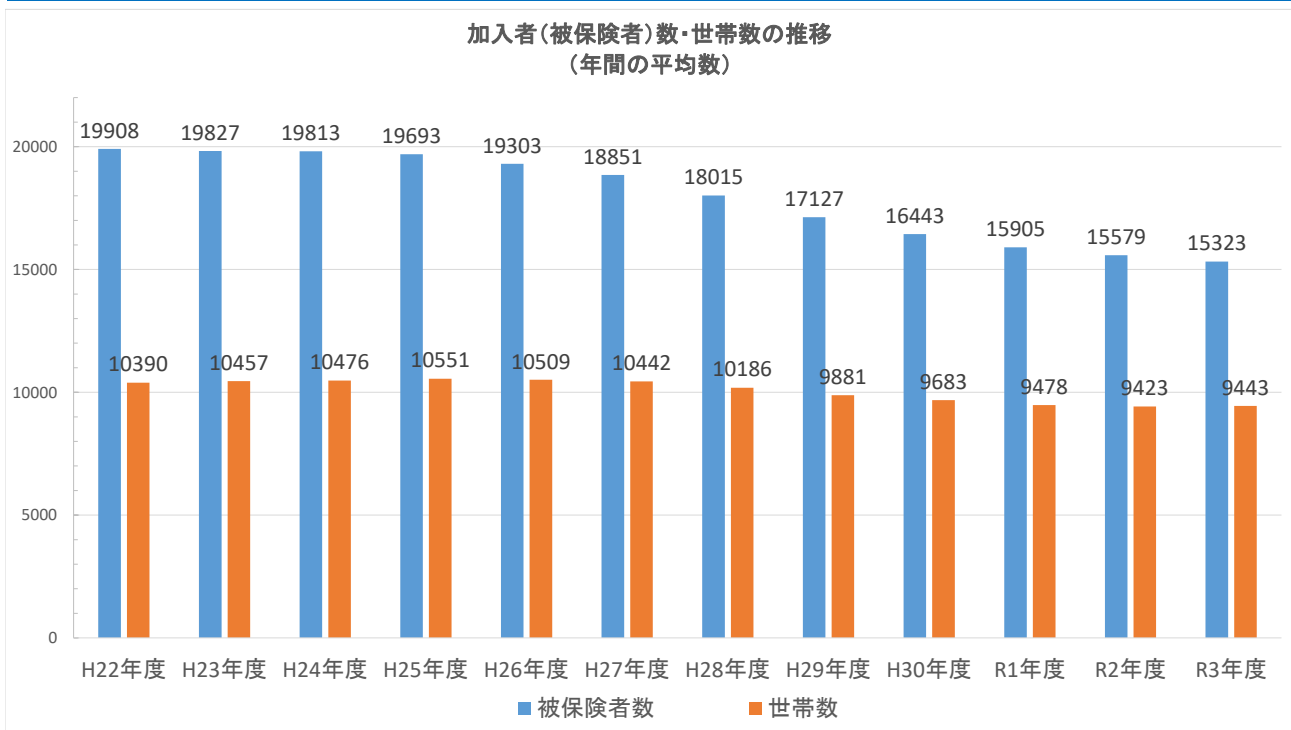

南アルプス市国民健康保険 保険給付費の推移

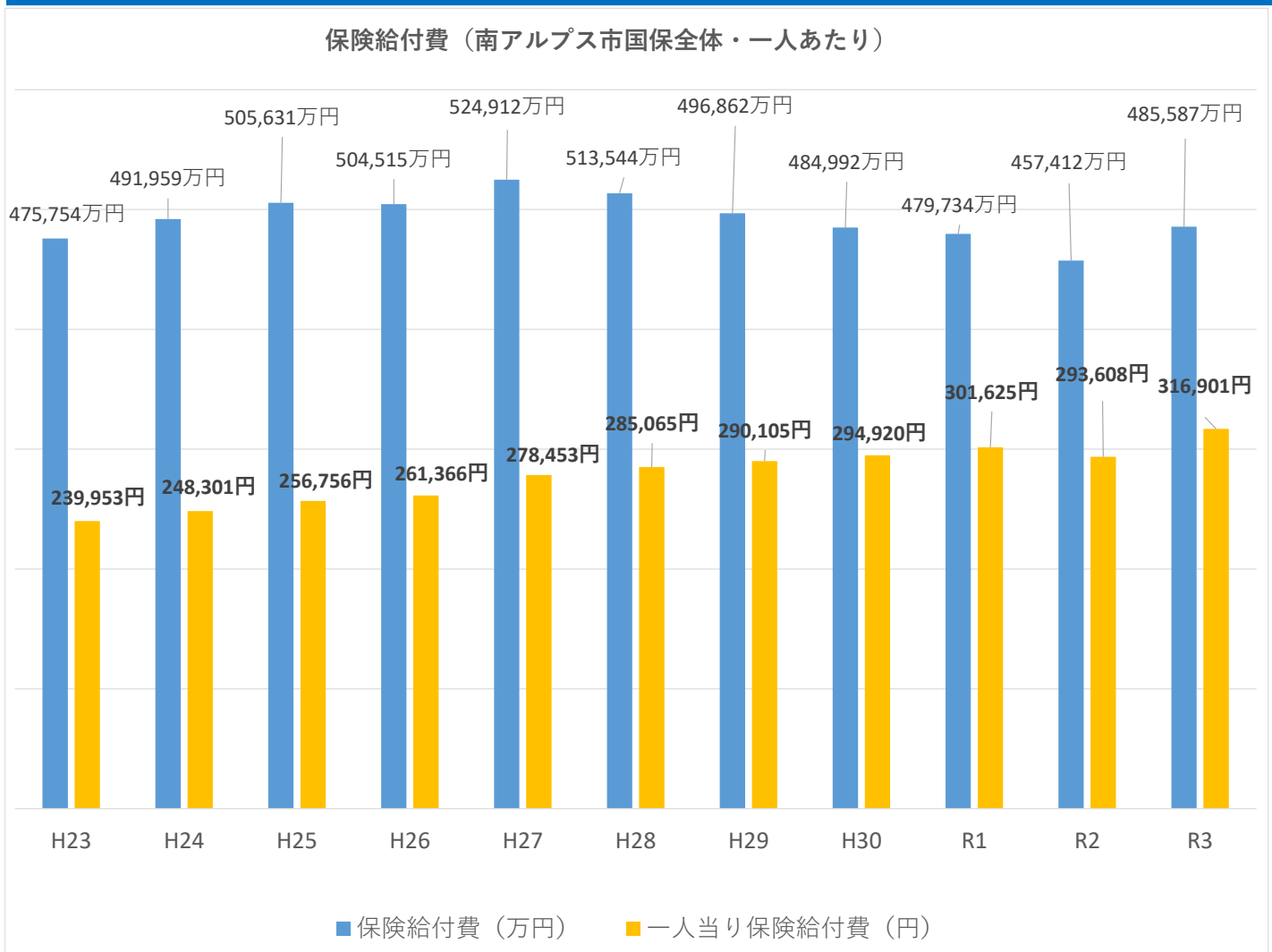

南アルプス市国民健康保険 事業費納付金の推移

事業費納付金の推移

（単位：円）

	医療給付費分	後期高齢者支援金分	介護納付金分	総額	うち調整措置額
H30年度	1,473,785,160	431,247,116	133,481,009	2,038,513,285	54,901,868
R1年度	1,514,262,352	453,569,643	140,115,985	2,107,947,980	54,658,611
R2年度	1,459,226,954	446,296,253	143,271,928	2,048,795,135	49,841,142
R3年度	1,320,556,629	438,006,293	146,074,359	1,904,637,281	38,001,586
R4年度	1,341,653,608	444,729,751	154,201,485	1,940,584,844	28,274,199
比較増減（対前）	21,096,979	6,723,458	8,127,126	35,947,563	

※事業費納付金は、県内の推計された医療費や公費をもとに市町村ごとの医療費水準、所得水準等で按分して決定されます。

※平成30年度から令和5年度までの6年間、国、県の公費を充てて納付金額を減少させる調整措置が講じられています。

南アルプス市国民健康保険 税率の推移

南アルプス市国民健康保険 国保税率(額)の推移

(単位:円)

	医療分				後期高齢者支援金分				介護分				限度額合計
	所得割	均等割	平等割	限度額	所得割	均等割	平等割	限度額	所得割	均等割	平等割	限度額	
H21年度	5.80%	25,000	23,500	470,000	1.85%	8,600	7,800	120,000	1.60%	9,500	8,500	100,000	690,000
H22年度	5.80%	25,000	23,500	500,000	1.85%	8,600	7,800	130,000	1.60%	9,500	8,500	100,000	730,000
H23年度	5.80%	25,000	23,000	510,000	2.35%	8,600	7,800	140,000	1.60%	9,500	8,500	120,000	770,000
H24年度	5.80%	25,000	23,000	510,000	2.35%	8,600	7,800	140,000	1.60%	9,500	8,500	120,000	770,000
H25年度	5.80%	25,000	23,000	510,000	2.35%	8,600	7,800	140,000	1.60%	9,500	8,500	120,000	770,000
H26年度	5.80%	25,000	23,000	510,000	2.35%	8,600	7,800	160,000	1.60%	9,500	8,500	140,000	810,000
H27年度	5.80%	25,000	23,000	520,000	2.35%	8,600	7,800	170,000	1.60%	9,500	8,500	160,000	850,000
H28年度	6.80%	25,000	24,000	540,000	2.35%	8,600	7,800	190,000	1.75%	9,000	6,700	160,000	890,000
H29年度	6.80%	25,000	24,000	540,000	2.35%	8,600	7,800	190,000	1.75%	9,000	6,700	160,000	890,000
H30年度	6.80%	25,000	24,000	580,000	2.35%	8,600	7,800	190,000	1.75%	9,000	6,700	160,000	930,000
R1年度	6.80%	25,000	24,000	610,000	2.35%	8,600	7,800	190,000	1.75%	9,000	6,700	160,000	960,000
R2年度	6.80%	25,000	24,000	630,000	2.35%	8,600	7,800	190,000	1.75%	9,000	6,700	170,000	990,000
R3年度	6.18%	23,500	22,500	630,000	2.34%	8,600	7,800	190,000	1.75%	9,000	6,700	170,000	990,000
R4年度	6.18%	23,500	22,500	650,000	2.34%	8,600	7,800	200,000	1.75%	9,000	6,700	170,000	1,020,000

※ 背景塗は、国保税率(額)変更
 ※ 下線は、法令改正による賦課限度額変更

南アルプス市国民健康保険 調定額・収納率の推移

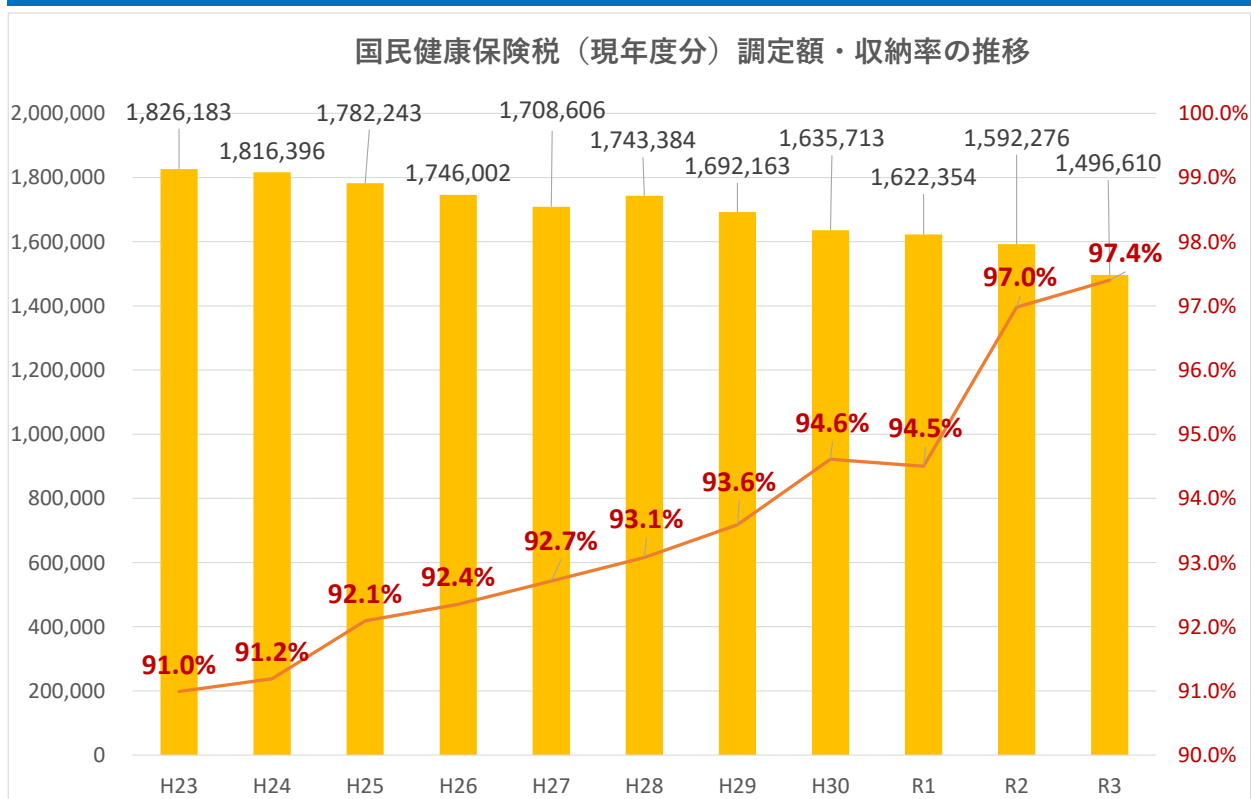

国民健康保険特別会計 決算状況

(単位：千円)

年度	歳入合計	歳出合計	差引 ①	前年度 繰越金 ②	繰入金 ③ (※)	基金積立 ④	実質単年度収支 (繰入金等を除く) ⑤=①-②-③+④	年度末基金残高
H30年度	7,712,457	7,525,397	187,060	334,627	32,075	317,034	137,392	580,433
R1年度	7,381,865	7,202,939	178,926	187,060	28,785	76,913	39,994	657,346
R2年度	7,170,034	6,913,157	256,877	178,927	29,521	73,640	122,069	730,985
R3年度 見込み	7,404,659	7,148,985	255,674	256,877	33,825	159,721	124,693	890,706
R4年度 予算	7,095,510	7,095,510	0	241,721	36,168	0	-	804,672

※一般会計法定外繰入金

(特定検診費繰入金、重度心身障害者医療費増波及分繰入金、子ども医療増波及分繰入金、ひとり親医療増波及分繰入金)

国民健康保険特別会計 当初予算状況

令和4年度

